

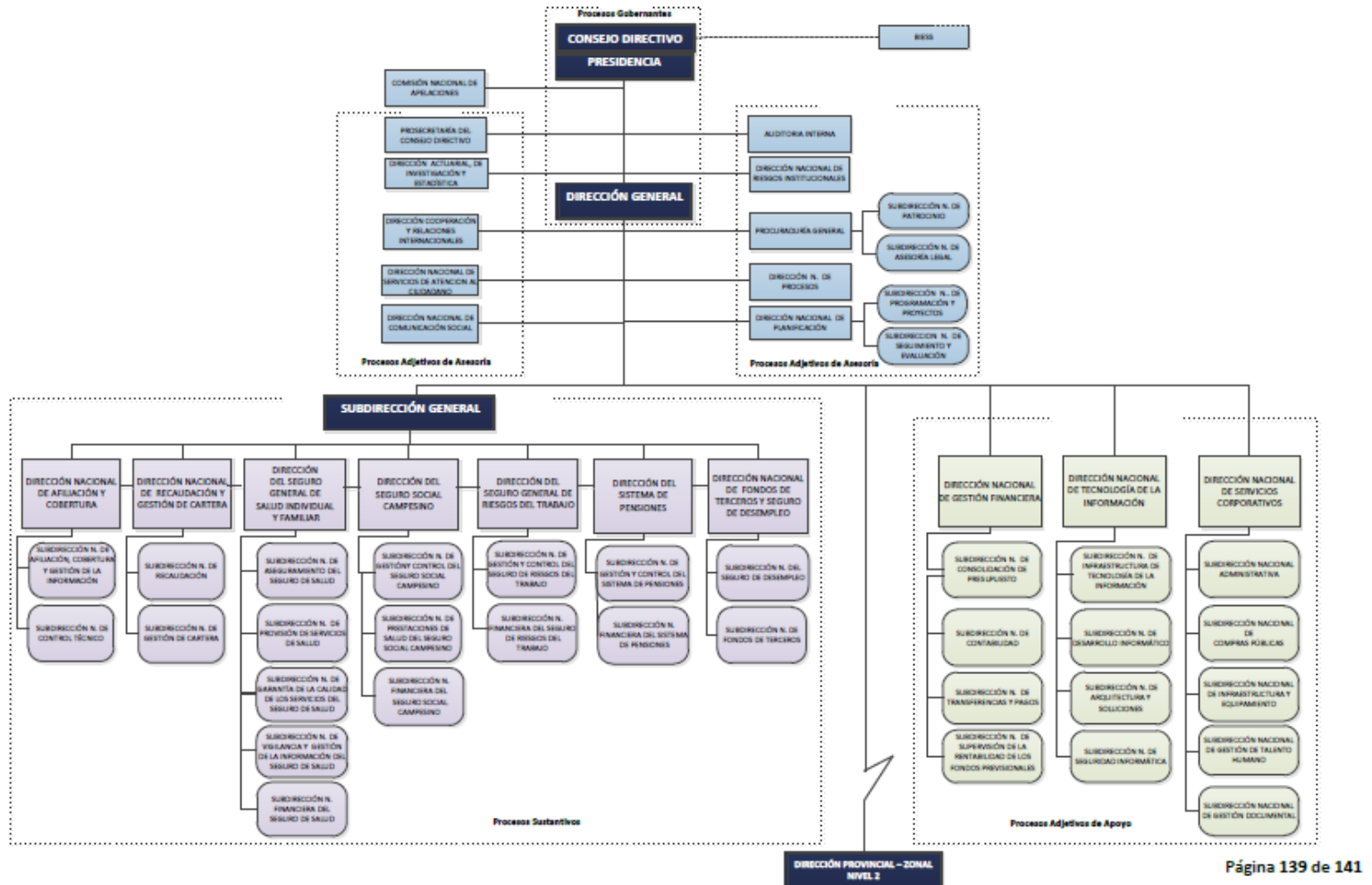

**INSTITUTO ECUATORIANO DE SEGURIDAD SOCIAL
CONSEJO DIRECTIVO**

ESTRUCTURA ORGÁNICA IESS - Anexo 1

Resolución No. C.D. 535

 DIRECCIÓN PROVINCIAL - ZONAL
NIVEL 2

Página 139 de 141



INSTITUTO ECUATORIANO DE SEGURIDAD SOCIAL
CONSEJO DIRECTIVO

Resolución No. C.D. 535

ESTRUCTURA ORGANICA TERRITORIAL (anexo 2)
NIVEL 2

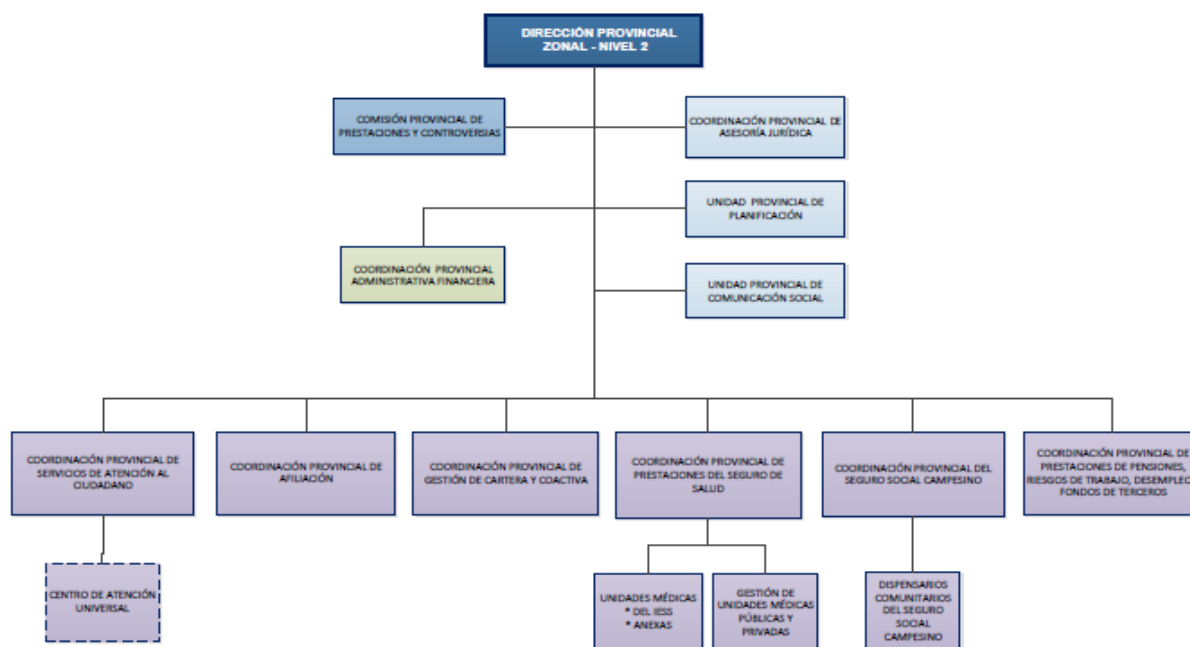

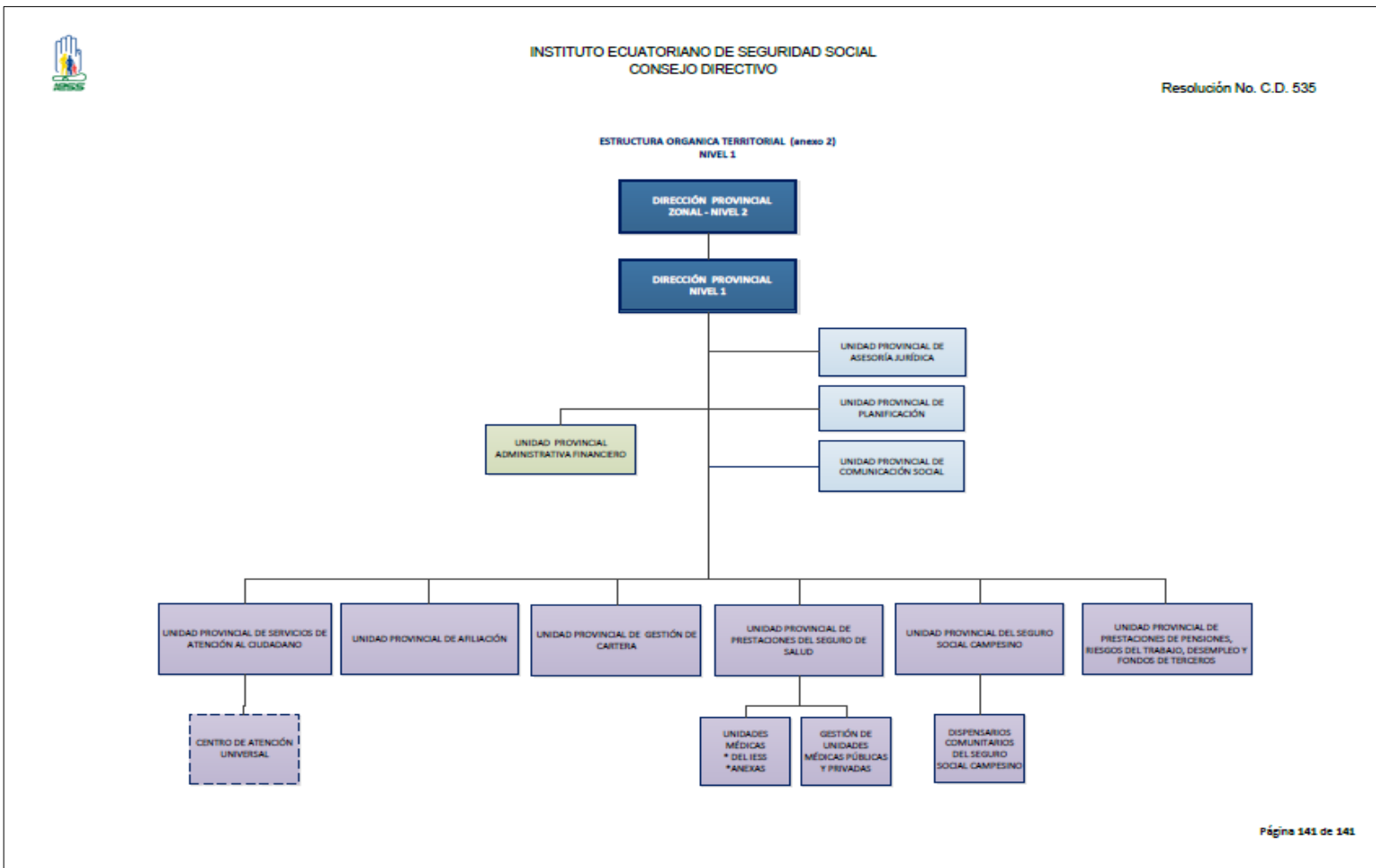

| | |
|---|--|
| LINK PARA DESCARGAR EL ESTATUTO ORGÁNICO / ESTATUTO POR PROCESOS | Resolucion 535 |
| FECHA ACTUALIZACIÓN DE LA INFORMACIÓN: | 31/03/2018 |
| PERIODICIDAD DE ACTUALIZACIÓN DE LA INFORMACIÓN: | MENSUAL |
| UNIDAD POSEEDORA DE LA INFORMACION - LITERAL a1): | SUBDIRECCIÓN NACIONAL DE GESTIÓN DE TALENTO HUMANO |
| RESPONSABLE DE LA UNIDAD POSEEDORA DE LA INFORMACIÓN DEL LITERAL a1): | ING. JOSÉ ANDRÉS CHAMBA GUAMAN |
| CORREO ELECTRÓNICO DEL O LA RESPONSABLE DE LA UNIDAD POSEEDORA DE LA INFORMACIÓN: | jchambag@iess.gob.ec |
| NÚMERO TELEFÓNICO DEL O LA RESPONSABLE DE LA UNIDAD POSEEDORA DE LA INFORMACIÓN: | (02) 256-5698 EXTENSIÓN 150 |