

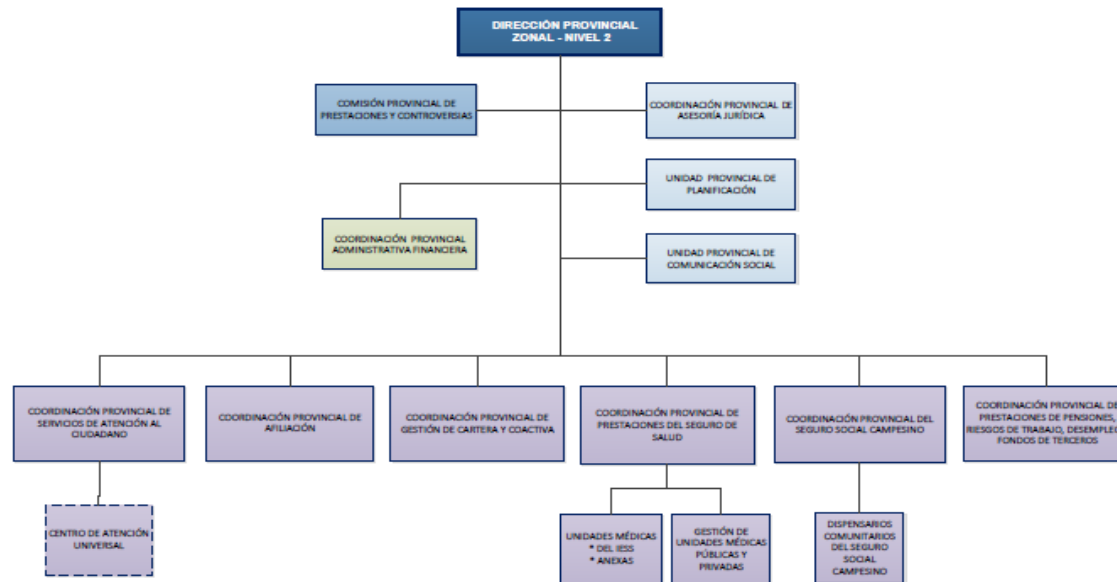

INSTITUTO ECUATORIANO DE SEGURIDAD SOCIAL  
CONSEJO DIRECTIVO

Resolución No. C.D. 535

ESTRUCTURA ORGANICA TERRITORIAL (anexo 2)  
NIVEL 2





INSTITUTO ECUATORIANO DE SEGURIDAD SOCIAL  
CONSEJO DIRECTIVO

Resolución No. C.D. 535

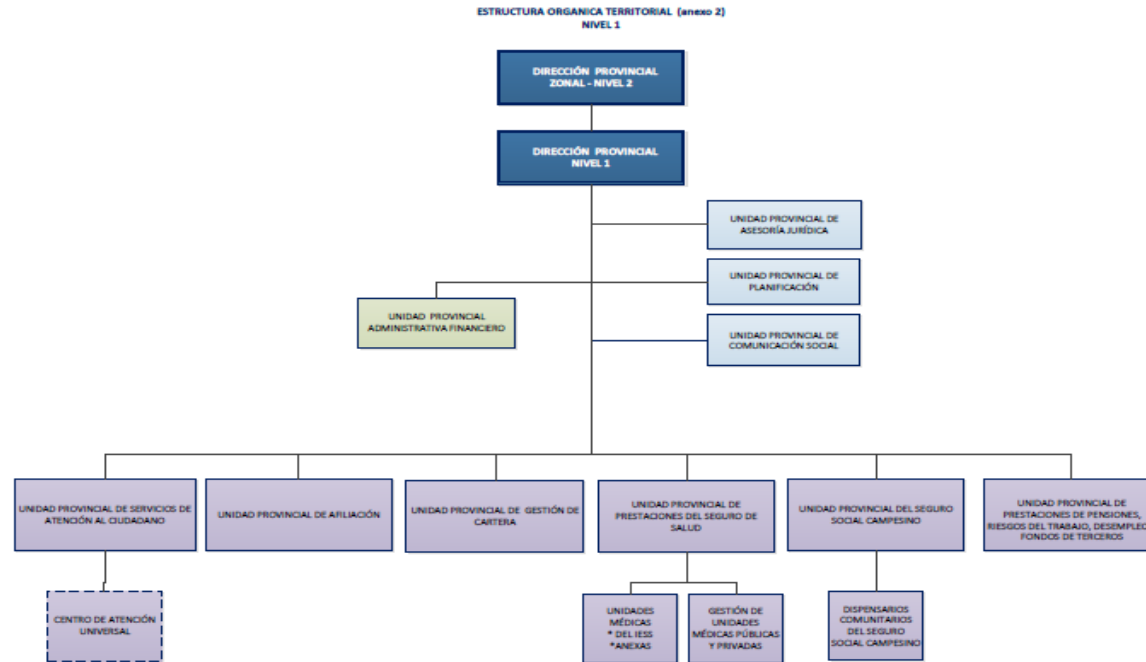

Página 141 de 141

|   |  |
|---|--|
| LINK PARA DESCARGAR EL ESTATUTO ORGÁNICO / ESTATUTO POR PROCESOS                  | <a href="#">RESOLUCION CD535</a>                               |
| FECHA ACTUALIZACIÓN DE LA INFORMACIÓN:  | 31/10/2018   |
| PERIODICIDAD DE ACTUALIZACIÓN DE LA INFORMACIÓN:                                  | MENSUAL  |
| UNIDAD POSEEDORA DE LA INFORMACION - LITERAL a1):                                 | SUBDIRECCIÓN NACIONAL DE GESTIÓN DE TALENTO HUMANO             |
| RESPONSABLE DE LA UNIDAD POSEEDORA DE LA INFORMACIÓN DEL LITERAL a1):             | MG. IRENE PRASCOVIA SALAZAR RODRIGUEZ                          |
| CORREO ELECTRÓNICO DEL O LA RESPONSABLE DE LA UNIDAD POSEEDORA DE LA INFORMACIÓN: | <a href="mailto:isalazar@iess.gob.ec">isalazar@iess.gob.ec</a> |
| NÚMERO TELEFÓNICO DEL O LA RESPONSABLE DE LA UNIDAD POSEEDORA DE LA INFORMACIÓN:  | (02) 256-5698 EXTENSIÓN 150                                    |