

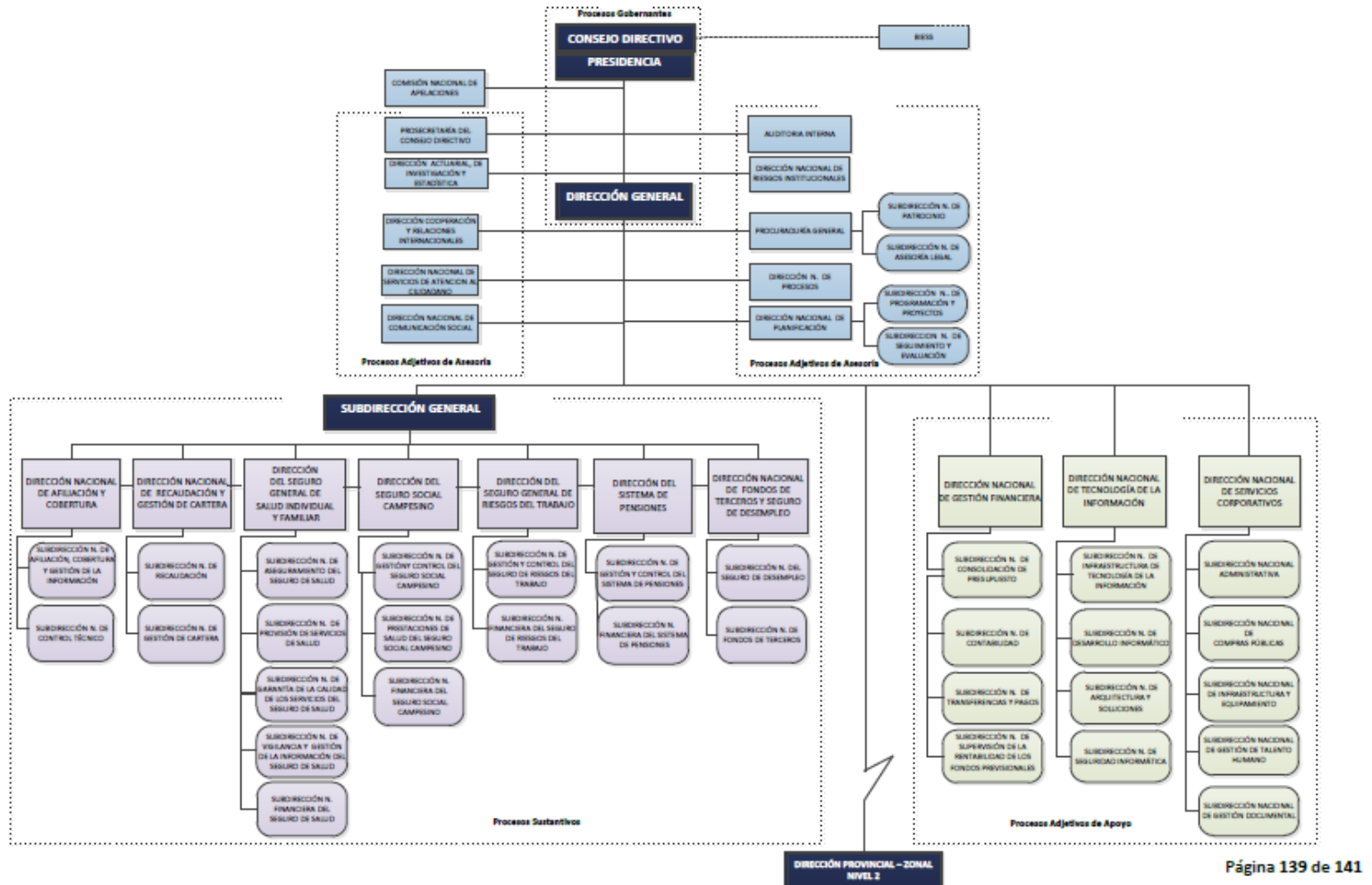

**INSTITUTO ECUATORIANO DE SEGURIDAD SOCIAL  
CONSEJO DIRECTIVO**

ESTRUCTURA ORGÁNICA IESS - Anexo 1

Resolución No. C.D. 535





INSTITUTO ECUATORIANO DE SEGURIDAD SOCIAL  
CONSEJO DIRECTIVO

Resolución No. C.D. 535

ESTRUCTURA ORGANICA TERRITORIAL (anexo 2)  
NIVEL 2

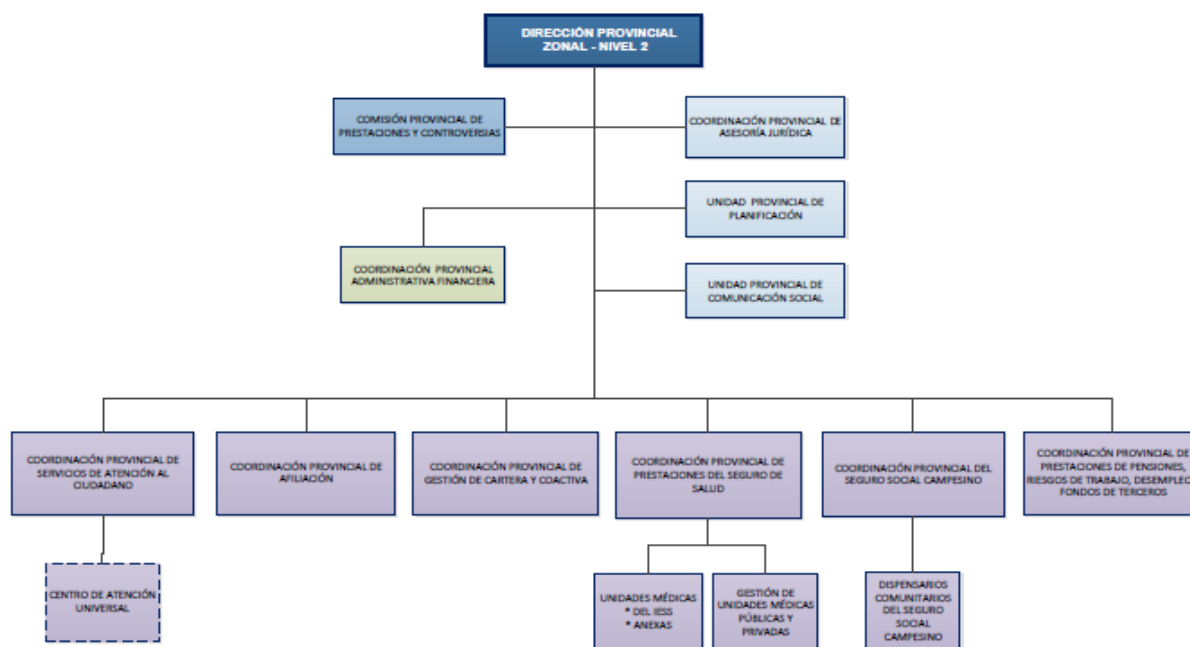

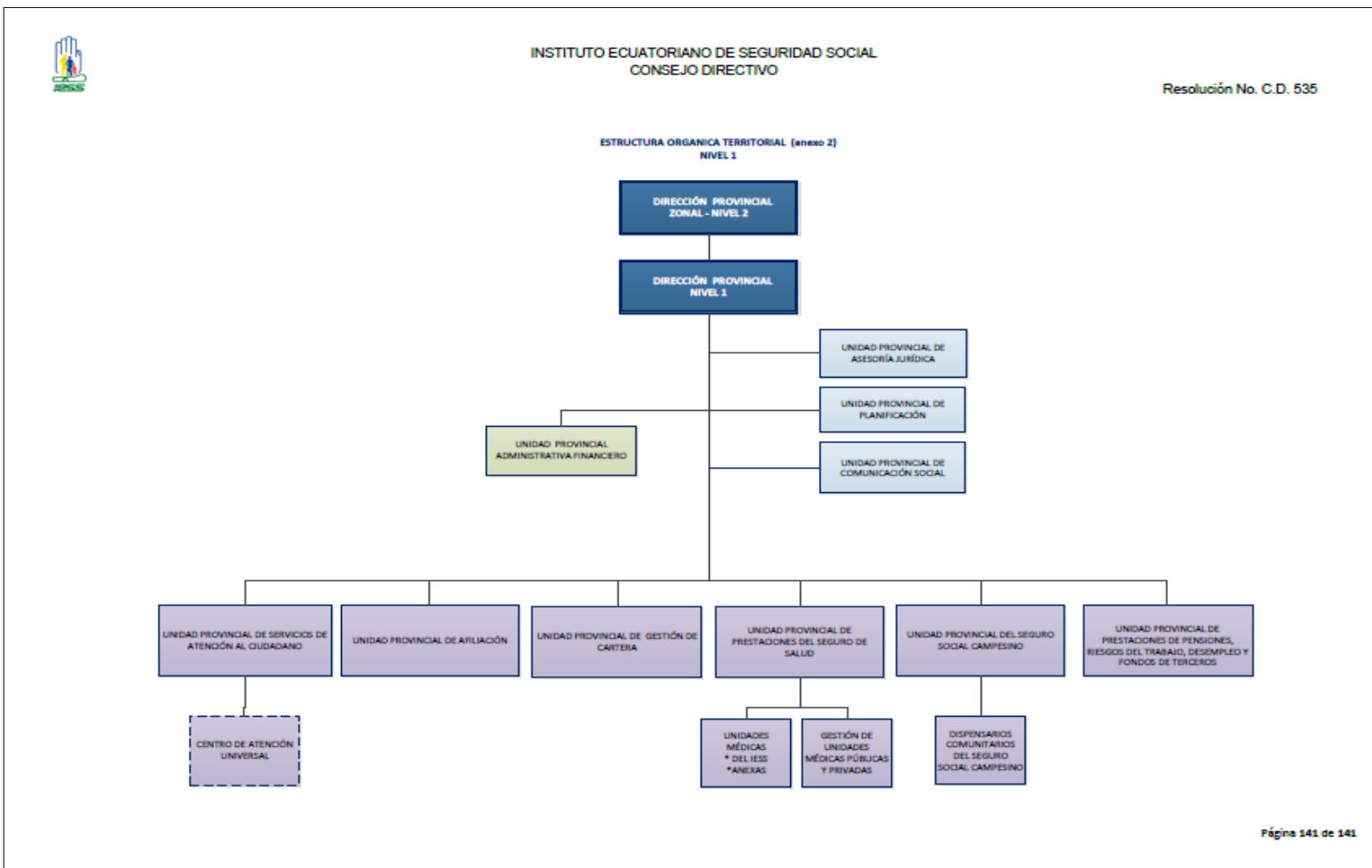

LINK PARA DESCARGAR EL ESTATUTO ORGÁNICO / ESTATUTO POR PROCESOS	<a href="#">CD_535</a>
FECHA ACTUALIZACIÓN DE LA INFORMACIÓN:	28/02/2019
PERIODICIDAD DE ACTUALIZACIÓN DE LA INFORMACIÓN:	MENSUAL
UNIDAD POSEEDORA DE LA INFORMACION - LITERAL a1):	SUBDIRECCIÓN NACIONAL DE GESTIÓN DE TALENTO HUMANO
RESPONSABLE DE LA UNIDAD POSEEDORA DE LA INFORMACIÓN DEL LITERAL a1):	MG. IRENE PRASCOVIA SALAZAR RODRIGUEZ
CORREO ELECTRÓNICO DEL O LA RESPONSABLE DE LA UNIDAD POSEEDORA DE LA INFORMACIÓN:	<a href="mailto:isalazarr@iess.gob.ec">isalazarr@iess.gob.ec</a>
NÚMERO TELEFÓNICO DEL O LA RESPONSABLE DE LA UNIDAD POSEEDORA DE LA INFORMACIÓN:	(02) 256-5698 EXTENSIÓN 150