

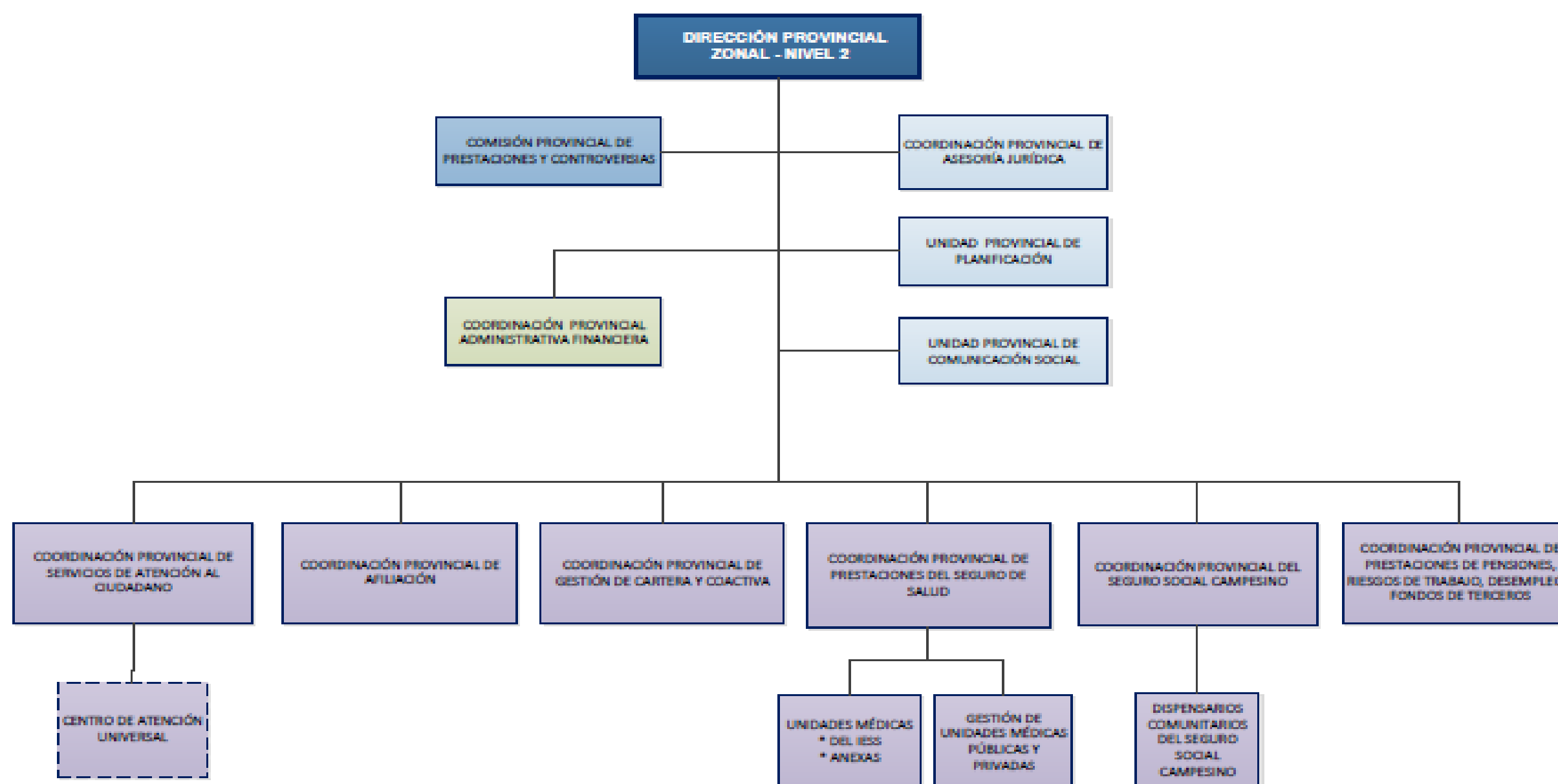

INSTITUTO ECUATORIANO DE SEGURIDAD SOCIAL
CONSEJO DIRECTIVO

Resolución No. C.D. 535

ESTRUCTURA ORGANICA TERRITORIAL (anexo 2)
NIVEL 2



Página 140 de 141



INSTITUTO ECUATORIANO DE SEGURIDAD SOCIAL
CONSEJO DIRECTIVO

Resolución No. C.D. 535

ESTRUCTURA ORGANICA TERRITORIAL (anexo 2)
NIVEL 1

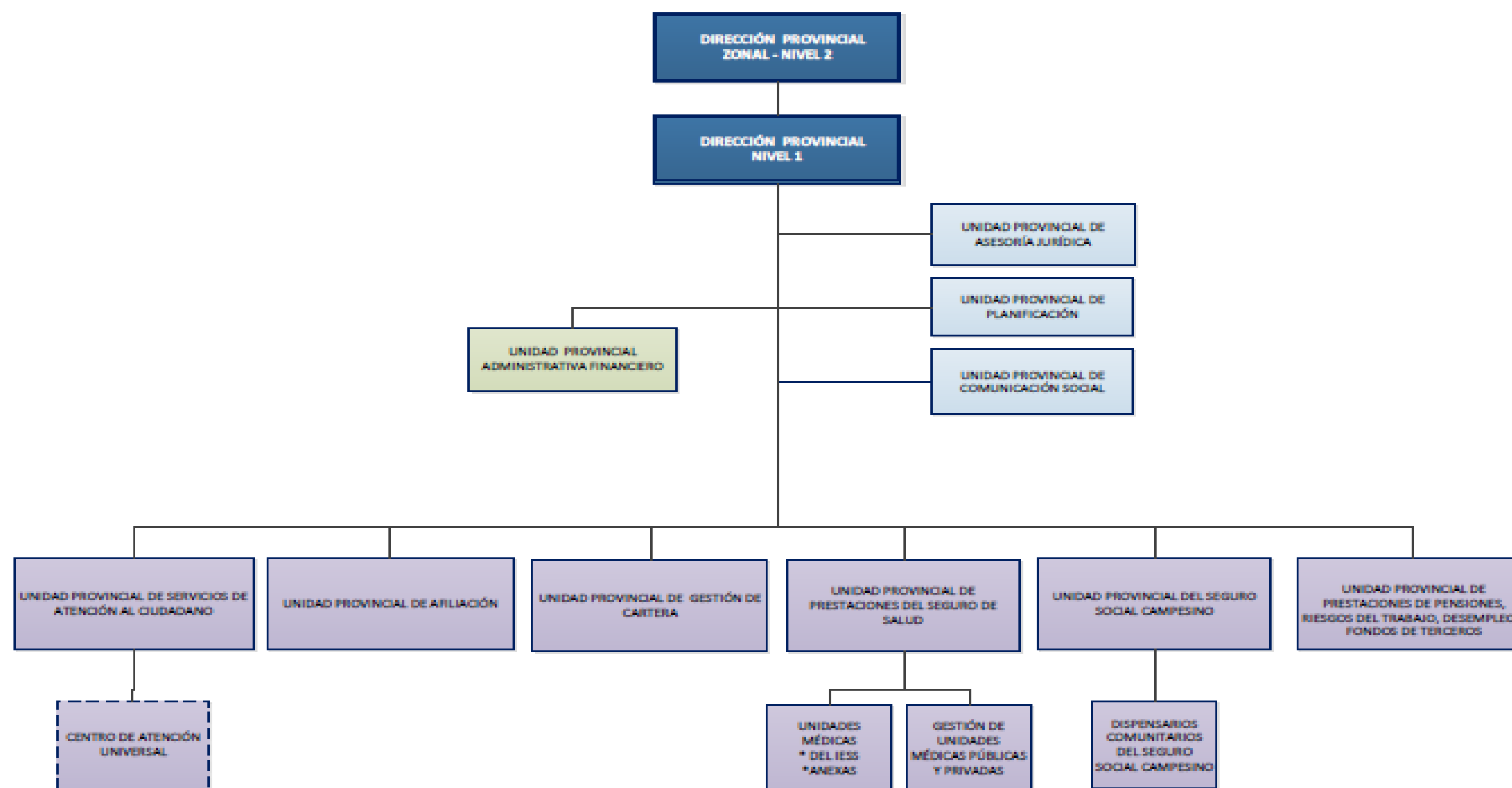

Página 141 de 141

LINK PARA DESCARGAR EL ESTATUTO ORGÁNICO / ESTATUTO POR PROCESOS	CD.535	CD.553
FECHA ACTUALIZACIÓN DE LA INFORMACIÓN:	29/2/2020	
PERIODICIDAD DE ACTUALIZACIÓN DE LA INFORMACIÓN:	MENSUAL	
UNIDAD POSEEDORA DE LA INFORMACIÓN - LITERAL a1):	SUBDIRECCIÓN NACIONAL DE GESTIÓN DE TALENTO HUMANO	
RESPONSABLE DE LA UNIDAD POSEEDORA DE LA INFORMACIÓN DEL LITERAL a1):	ING. LORENA KATHERINE APUNTE OSORIO	
CORREO ELECTRÓNICO DEL O LA RESPONSABLE DE LA UNIDAD POSEEDORA DE LA INFORMACIÓN:	lapunte@iess.gob.ec	
NÚMERO TELEFÓNICO DEL O LA RESPONSABLE DE LA UNIDAD POSEEDORA DE LA INFORMACIÓN:	(02) 256-5698 EXTENSIÓN 150	