



1. INFORMACIÓN GENERAL

Fecha:	12 DE FEBRERO DEL 2020		
Tema a tratar:	ACTA DE SOCIALIZACION Y APROBACION DEL INFORME DE RENDICION DE CUENTAS DEL CSB CATAMAYO PERIODO 2019		
Hora de Inicio:	10:00	Hora Fin: 11:00	

2. AGENDA A TRATAR

En la ciudad de Catamayo a los 12 días del mes de febrero del 2020 se procede a la lectura y socialización del informe de rendición de cuentas del CSB Catamayo para el período 2019

Se procede al detalle de informe:

Resumen Ejecutivo

1. Incremento en la atención de los pacientes mediante el fortalecimiento con especialidades médicas desde el 2016. La inclusión de medicina interna permitió un incremento de 16.000 historias clínicas sobre las 19.000 historias clínicas y apoyo a las unidades del Seguro Social Campesino en dicha especialidad. Al cierre del período fiscal 2019 el incremento de historias clínicas en la Unidad se sostiene con un número de 22125 historias al 31 de diciembre 2019
2. Mejoramientos del proceso de atención (con optimización de los tiempos de atención del usuario externo).
3. Acreditación como Unidad libre de Humo
4. Inclusión del programa Calidad de atención de acuerdo al Acuerdo Ministerial 115.
5. Tercer año del programa de actividad física para el adulto mayor

Quiero dejar constancia un agradecimiento muy especial a todo el personal del Centro de Salud B Catamayo; sin su ayuda no habiéramos conseguido todos los logros del 2019, en mi tercer año de gestión, esta rendición de cuentas refleja su ardua pero noble tarea de dar atención en el Servicio Público bajo los preceptos que dispone el Gobierno Nacional y el Instituto Ecuatoriano de Seguridad Social.

1. Cobertura Institucional

El cantón Catamayo, se encuentra ubicado en la provincia de Loja, en el sur del Ecuador, limita al norte por la provincia de El Oro y el cantón Loja (parroquias de Chuquiribamba, El Cisne y Chantaco), al sur con los cantones Gonzanamá (parroquia de Purunuma y Nambacola) y Loja, al este por el cantón Loja, (cabecera cantonal y Taquil) y al oeste con el cantón Chaguarpamba (parroquias El Rosario y cabecera cantonal Chaguarpamba) y el cantón Olmedo (parroquia La Tingue).

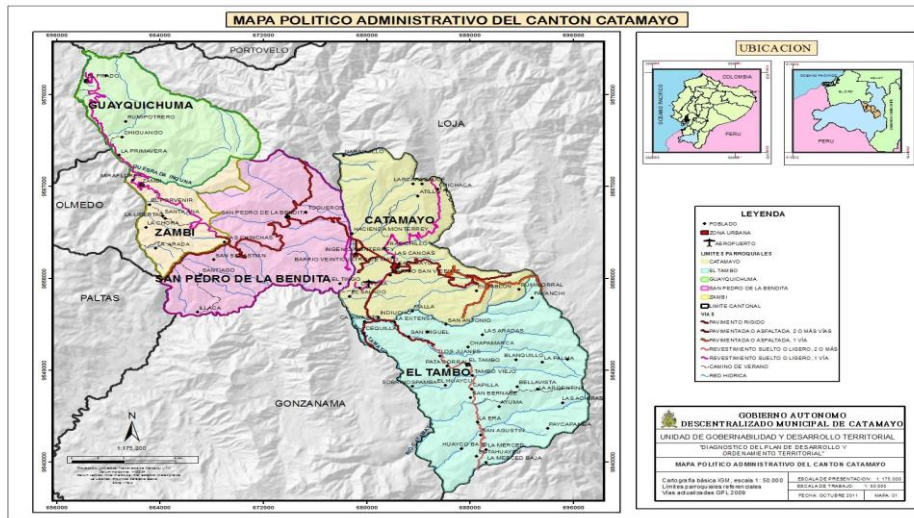

El Centro de Salud B Catamayo es una unidad de primer nivel de atención que tiene una cobertura que comprende al distrito 11D02 (Catamayo, Chaguarpamba, Olmedo), con un censo actual de usuarios que superan las 19.000 historias clínicas de atención, sin discriminación de edad, género, orientación sexual ni afinidad política.

2. Objetivos Institucionales

FUNCIONES/ COMPETENCIAS / OBJETIVOS ESTRATÉGICOS / OBJETIVOS INSTITUCIONALES DE LA INSTITUCIÓN	VINCULAR LAS METAS ESTABLECIDAS EN EL POA A LAS FUNCIONES/ COMPETENCIAS / OBJETIVOS ESTRATÉGICOS / OBJETIVOS INSTITUCIONALES DE LA INSTITUCIÓN
1. Incrementar la calidad, calidez y oportunidad en el acceso y entrega de las prestaciones y servicios institucionales a nivel nacional	Incrementar la calidad, calidez y cobertura en la prestación de los servicios de salud
3. Incrementar la eficiencia del Instituto Ecuatoriano de Seguridad Social	Incrementar la eficiencia operacional
	Incrementar la calidad, calidez y cobertura en la prestación de los servicios de salud
4. Incrementar el desarrollo del talento humano del Instituto Ecuatoriano de Seguridad Social	3. Incrementar las capacidades técnicas y administrativas del Talento Humano
7. Incrementar el uso eficiente de los recursos financieros y fondos prestacionales	4. Incrementar el uso eficiente de los recursos financieros

3. Resultados Plan Operativo

Dentro de la presente revisión en la herramienta IESSPR y específicamente con el indicador A-35 porcentaje de ejecución del Plan Anual de Contratación, en el cual se tiene un porcentaje de ejecución del 94% (esquema verde), se genera un contraste con el indicador A-63 Razón de eficiencia de gasto en donde solo alcanzamos un 75% del mismo esto obedece a:

- Como es de su conocimiento y siguiendo los lineamientos de la normativa que se maneja desde Planta Central se procedió al desarrollo del PAC 2019 para el ejercicio fiscal ya fenecido. Del presente en el año 2019 se planificaron los siguientes grupos:
 - Grupo 51: Remuneraciones y demás: Ejecutado en un 100%
 - Grupo 53: Medicamentos: ejecución de lo concerniente a este grupo de un 85%, mismo que se presentó este porcentaje bajo las siguientes causas
 - Los proveedores no disponen de registros sanitarios adecuado lo que imposibilita el proceso de adquisición de medicamentos.
 - Proveedores no disponen de los medicamentos catalogados y autorizados por el MSP a través del Cuadro Nacional de Medicamentos Básicos.
 - El proceso interno de adquisición de medicamentos presenta demasiada documentación mucha de ella se sobrepone a la normativa general de contratación pública y a los sugerido



a través de los varios informes por parte de la Contraloría General del Estado.

- Grupo 53: Dispositivos médicos: Ejecutado en un 100% Es importante el señalar la gran inestabilidad de los proveedores en un frecuente ingreso y salida del Catálogo electrónico lo que ocasiona un desfase dentro de la programación económica de las Unidades de Salud.

4. Implementación de políticas públicas para la igualdad

No se han implementado ninguna política pública para la igualdad a más de las normadas por MSP e IESS

5. Logros alcanzados

- Sostenibilidad en la cartera de servicios del Centro de Salud B Catamayo.

Servicio de consulta externa		
Especialidades	Horario de atención	Días de atención
Gineco-obstetricia	De 7h00 a 13h40 y de 14h10 a 15h30	Lunes a viernes
Medicina interna: a partir del 4-03-201616	De 7h30 a 11h30	Lunes a viernes
Medicina general	8h00 a 16h30	Lunes a viernes
Pediatría	De 7h00 a 13h40 y de 14h10 a 15h30	Lunes a viernes
Psicología	De 9h00 a 12h00 y de 12h30 a 17h00	Lunes a viernes
Odontología	De 7h00 a 13h00 y de 13h30 a 15h30	Lunes a viernes
Fisioterapia	De 7h00 a 12h00 y de 15h30 a 18h30	Lunes a viernes
Servicio de emergencia		
Servicio		
Emergencia	No se dispone de servicio de emergencia	
Triage	No se dispone de servicio de triage	
Diagnostico complementario		
Especialidades	Horario de atención	Días de atención
Laboratorio		
Laboratorio clínico baja complejidad(lac 1)	De 7h00 a 13h00 y de 13h30 a 15h30	De lunes a viernes
Farmacia		
Farmacia	De 7h00 a 13h00 y de 13h30 a 19h00	Consulta externa: lunes a viernes

- Mejoramiento de los procesos de atención a través de protocolización y guías generadas por el Ministerio de Salud Pública.
- Conformación del Comité de Dispositivos Médicos para una mejor operativización del proceso.
- Fortalecimiento y sostenibilidad en su tercer año adulto mayor mediante el inicio de programa de actividad física para el adulto mayor a cargo de la Maestra Mónica Herrera.

Programa de actividades del Adulto Mayor





6. Ejecución programática y presupuestaria

DESCRIPCIÓN	INDICADOR DE LA META	RESULTADOS		% CUMPLIMIENTO DE LA GESTIÓN
		TOTALES PLANIFICADOS	TOTALES CUMPLIDOS	
Ejecución presupuestaria del CSB Catamayo definida en análisis de ejecución presupuestaria llevado por la DPL Loja	Porcentaje de ejecución presupuestaria del CSB Catamayo	480740.78	478697.45	99.5

7. Procesos de contratación y compras públicas de bienes y servicios

TIPO DE CONTRATACIÓN	ESTADO ACTUAL			
	Adjudicados		Finalizados	
	Número Total	Valor Total	Número Total	Valor Total
Ínfima Cuantía	22	52591.06	22	52591.06
Catálogo Electrónico	5	17861.48	5	17861.48
Subasta inversa	1	12522.9	1	12522.9

8. Enajenación de bienes, expropiaciones y donaciones

Al momento el Centro de Salud B Catamayo no ha generado ningún proceso de enajenación de bienes, expropiación y donaciones

9. Incorporación de recomendaciones y dictámenes por parte de las entidades de la Función de Transparencia y Control Social, y de la Procuraduría General del Estado

Al presente se han procedido con la aplicación de todas las recomendaciones que emite la contraloría General del Estado, las mismas se encuentran bajo seguimiento y observación

CONCLUSIONES.

- Se ha procedido a la socialización del informe de rendición de cuentas al personal del CSB Catamayo.
- No se genera ninguna oposición al mismo
- Para constancia se deja la rubrica y/o firma de los presentes



4. FIRMAS DE ASISTENCIA			
No.	Nombre y Apellido	Dependencia	Firma
1.	DR. JORGE GUAPULEMA OCAMPO	DIRECCION MEDICA	
2.	ODT. MARIA JOSE CORDOVA	ODONTOLOGIA	
3.	ING. SANTIAGO BUSTAMANTE	COMPRAS PUBLICAS	
4.	DR. FERNANDO PALADINEZ	PRESUPUESTO	
5.	ING. MAYRA LOPEZ ORDOÑEZ	CONTABILIDAD Y UATH	
6.	LCDA ROSA HELENA UCHUARI	ENFERMERIA	
7.	MGS. MARIA PATRICIA SARMIENTO	LABORATORIO CLINICO	