

Convocatoria Twitter



IESS Pichincha on Twitter

"Es un derecho de la ciudadanía, tener acceso a la información de las instituciones públicas. Por esta razón, el Centro de Salud B Cayambe, [twitter.com](https://twitter.com/IESSPichincha)

<https://twitter.com/IESSPichincha/status/1303754291790872580?s=19>

<https://twitter.com/IESSPichincha/status/1303754298531221504?s=19>

<https://twitter.com/IESSPichincha/status/1303754304558370818?s=19>

<https://twitter.com/IESSPichincha/status/1303754307142135813?s=19>

Invitación



Tiene el honor de invitar a usted al acto de:

RENDICIÓN DE CUENTAS | 2019 DEL CENTRO DE SALUD B CAYAMBE

Medio: MICROSOFT TEAMS

Hora: 12:00

Fecha: Miércoles, 09 de septiembre de 2020

Link: <https://cutt.ly/gfESZMH>

Esperamos contar con su valiosa presencia

www.iesg.gob.ec | Síguenos en:

Link video Institucional

https://youtu.be/_AeGc5vo5PwSe

Correo Aportes Ciudadanos

iesscsbcayambe@iess.gob.ec



2020

RENDICIÓN DE CUENTAS

INSTITUTO ECUATORIANO DE SEGURIDAD SOCIAL

CENTRO DE SALUD B CAYAMBE



RENDICIÓN DE CUENTAS 2019/ COBERTURA



CITAS MÉDICAS

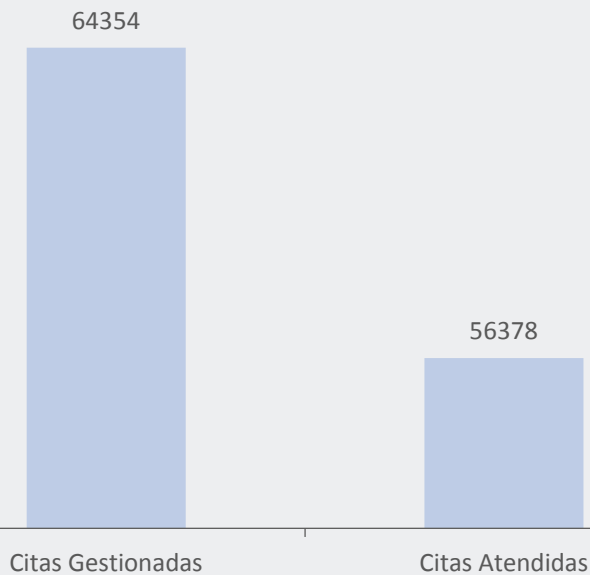

ATENCIONES

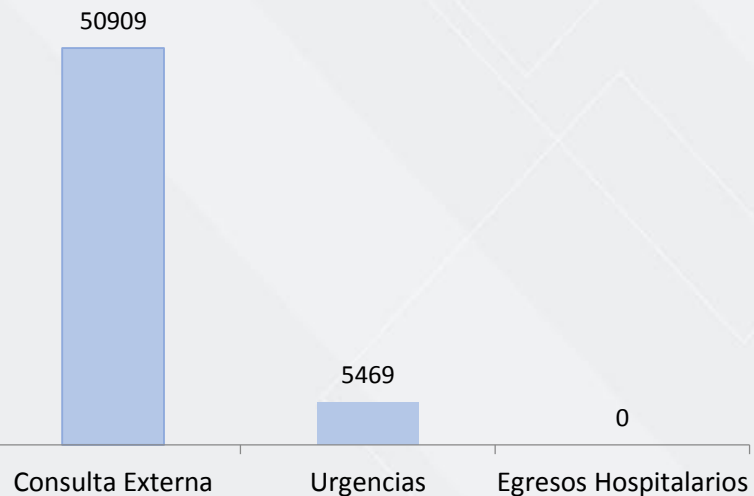



IESS RENDICIÓN DE CUENTAS 2019/ COBERTURA

DOTACIÓN

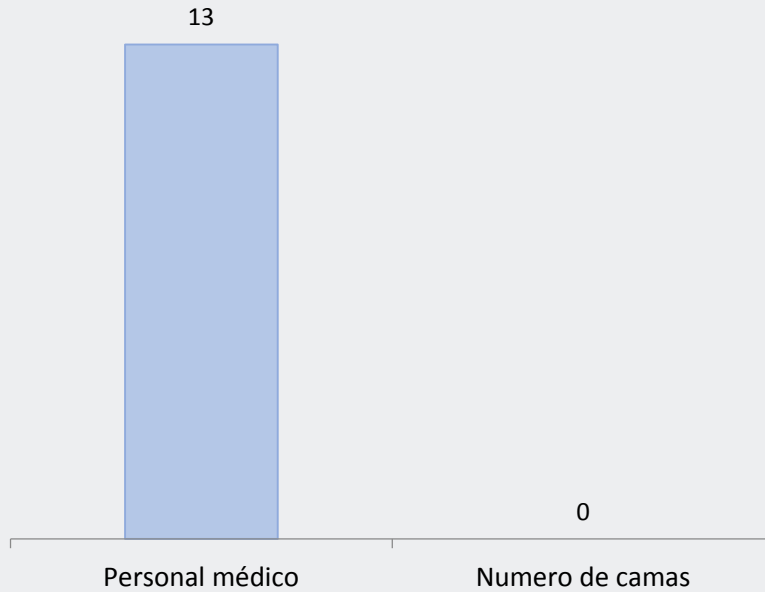



IESS RENDICIÓN DE CUENTAS 2019/POLÍTICAS PARA LA IGUALDAD

IGUALDAD INTERCULTURAL



- ▶ ... Se brinda atención a pacientes del Seguro campesino tomando en cuenta el momento que acuden a la Institución una explicación más clara para el entendimiento de los afiliados campesinos, de igual forma por la lejanía de los domicilios de los pacientes se brinda la atención preferentemente el mismo día que acuden.
Políticas públicas generacionales



IGUALDAD GENERACIONAL



► ... Se realiza el primer miércoles de cada mes la reunión del club de enfermedades crónicas, donde se realiza charlas referente a nutrición, cuidados de salud, medicina preventiva, manualidades y ejercicios físicos enfocados a pacientes con enfermedades crónicas y al adulto mayor con el fin de mejorar su calidad de vida.



IGUALDAD DISCAPACIDADES



► ... En usuarios con discapacidad se da preferencia al momento de la atención, se le guía al área de enfermería para que una enfermera o auxiliar acompañe y le guíe al paciente durante su atención en la unidad médica, también aplica la atención en medicina preventiva registrando en el 2019 un total de 673 atenciones, y médico a domicilio registradas en el 2019 un total de 256 atenciones.

► De igual forma se brinda atención directa en el área de Crónicos metabólicos a pacientes Adultos mayores, pacientes crónicos, grupo prioritario con agentamiento directo en la unidad, para realizar el seguimiento y controles de salud mensual, se atendió en la especialidad de Crónicos metabólicos en el 2019 un total de 2412 atenciones.



IESS RENDICIÓN DE CUENTAS 2019/POLÍTICAS PARA LA IGUALDAD

IGUALDAD DE GÉNERO

►... Se brinda atención los días martes y jueves para Ecografías pélvicas con el fin de abastecer la necesidad de exámenes de control de embarazo en la atención en ginecología, en este periodo se atendió a 6811 usuarias femeninas, y en ecografías de otras unidades como Tabacundo y el Seguro Social Campesino se realizaron 212 ecografías.





IESS RENDICIÓN DE CUENTAS 2019/ POLÍTICAS PARA LA IGUALDAD

IGUALDAD MOVILIDAD HUMANA



►... Se mantiene la ambulancia articulada el SIS ECU-911 Pichincha, para movilización de pacientes tanto internos de la unidad, como derivados de otras instituciones articuladas a la RPIS, además de asistir a Emergencias despachadas por el mismo sistema y la Red Cantonal a través del Cuerpo de Bomberos Cayambe.

OBJETIVOS INSTITUCIONALES



➤ **Objetivo Estratégico N°2** Incrementar la eficiencia en el uso de recursos financieros

➤ **Objetivo Estratégico N°4** Incrementar la calidad, calidez y oportunidad en el acceso y entrega de las prestaciones y servicios“

➤ **Objetivo Estratégico N°5** Incrementar la eficiencia operacional de la gestión de los procesos



EJECUCIÓN PROGRAMÁTICA PRESUPUESTARIA



Total presupuesto institucional	Gasto corriente planificado	Gasto corriente ejecutado	Gasto de inversión planificado	Gasto de inversión ejecutado
1002885,35	1002885,35	1015894,95	0	0

El presupuesto codificado para el ejercicio económico 2019 fue de 1,002,885,35; de lo cual se ha alcanzado una ejecución del 98,72%.

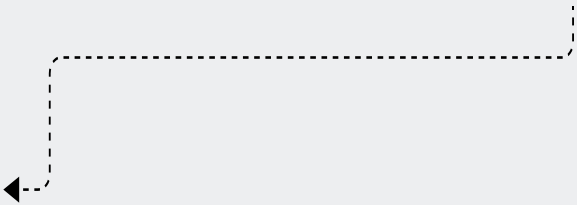



COMPRAS PÚBLICAS DE BIENES Y SERVICIOS FINALIZADOS

TIPO DE CONTRATACIÓN	Número Total	Valor Total
Ínfima Cuantía	127	\$ 113.580,57
Subasta Inversa Electrónica	1	\$ 24.729,60
Catálogo Electrónico	146	\$ 99.857,91

LOGROS 2019

► ...Se continua con el Club de Enfermedades crónicas mismo que se realiza el primer miércoles de cada mes en las instalaciones del CSB Cayambe charlas, actividades manuales, actividades físicas y controles de salud a los que participan del club de enfermedades crónicas con el fin de mejorar el estilo de vida a través de estas actividades y dar así una guía para mejorar su salud.

► ...Atenciones en consulta medico a domicilio, se formó el grupo para visita domiciliaria conformado por el Medico General, Medico Familiar, Nutricionista y Psicólogo, para realizar las visitas domiciliarias a pacientes con cuidados paliativos, dificultad de movilización y pacientes encamados, en el año 2019 se atendió a 280 pacientes en esta modalidad.

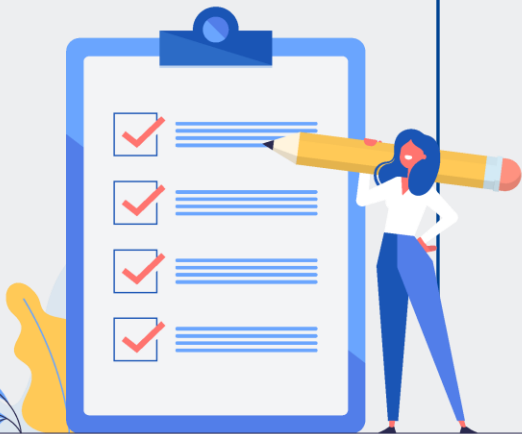



►... Visita domiciliaria por parte del Psicólogo Clínico, con el fin de brindar apoyo emocional y psicológico al paciente.

►... Visita domiciliaria por parte del médico Nutricionista para apoyo en su alimentación





► ... Atención preventiva por parte del Medico Familiar



► ... Visita domiciliaria por parte del Equipo medico del CSB Cayambe.



► ... Charlas Nutricionales a pacientes crónicos



► ... Charlas de apoyo emocionales a pacientes crónicos.



Contacto 1: ... SR. ANDRES GUZMAN



Teléfono: ... 022360-182 EXT. 11



E-mail: ... jherson.guzman@iess.gob.ec



Contacto 2: ... LIC. MARTHA PORTILLA



Teléfono: ... 022360-182 EXT. 28



E-mail: ... martha.portilla@iess.gob.ec



Contacto 3: ... DR. LUIS RIVERA F.



Teléfono: ... 022360-182 EXT. 12



E-mail: ... luis.riveraf@iess.gob.ec



Déjenos sus comentarios, solicitudes y sugerencias en los formularios dispuestos para el efecto con, en la Unidad de Atención al Ciudadano.

REGISTRO FOTOGRAFICO DE RENDICION DE CUENTAS





2020 RENDICIÓN DE CUENTAS

INSTITUTO ECUATORIANO DE SEGURIDAD SOCIAL
CENTRO DE SALUD B CAYAMBE

SIN SU ESTÁ EN RESULTO

18:12



Solicitar control



LUIS RAMON RIVERA FLO...



PAUL ROBERTO ITURRALD...

12:00

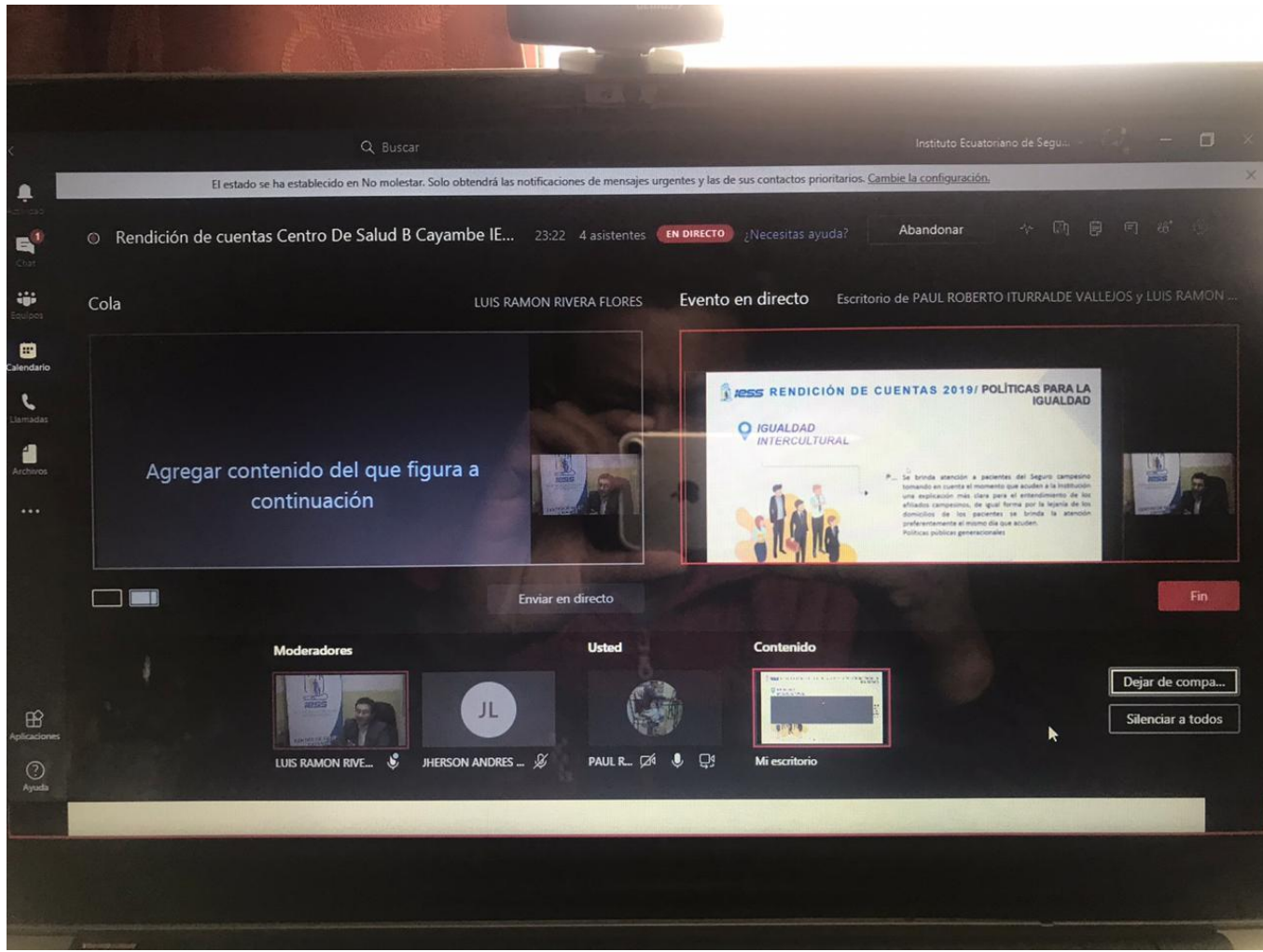

Buscar

Instituto Ecuatoriano de Segu...

El estado se ha establecido en No molestar. Solo obtendrá las notificaciones de mensajes urgentes y las de sus contactos prioritarios. [Cambie la configuración.](#)

Rendición de cuentas Centro De Salud B Cayambe IE... 23:22 4 asistentes **EN DIRECTO** ¿Necesitas ayuda?

Abandonar

Cola

LUIS RAMON RIVERA FLORES

Evento en directo

Escritorio de PAUL ROBERTO ITURRALDE VALLEJOS y LUIS RAMON ...

Agregar contenido del que figura a continuación

JESS RENDICIÓN DE CUENTAS 2019/ POLÍTICAS PARA LA IGUALDAD

IGUALDAD INTERCULTURAL

Se brinda atención a pacientes del Seguro campesino tomando en cuenta el momento que ocurren a la institución una explicación más clara para el entendimiento de los afiliados campesinos, de igual forma por la lejanía de los domicilios de los pacientes se brinda la atención preferentemente el mismo día que ocurren Políticas públicas generacionales

Enviar en directo

Fin

Moderadores

Usted

Contenido



LUIS RAMON RIVE...



JHERSON ANDRES ...



PAUL R...



Mi escritorio

Dejar de compa...

Silenciar a todos



VIDEO DE RENDICION DE CUENTAS 2019 DEL CSB CAYAMBE EN PLATAFORMA YOUTUBE.



m.youtube.com/watch?featu

YouTube

#IESSRindeCuentas2019 | Centro de salud B Cayambe.

7 vistas

0 0 Compartir Guardar Denunciar

Rendición Cuentas IESS
8 suscriptores

SUSCRIBIRSE