



RENDICIÓN DE CUENTAS | 2020

RENDICIÓN DE CUENTAS 2020/COBERTURA

Cobertura 2020

EL Centro de salud B Alausí mantiene una población Adscrita de 14.690 beneficiarios correspondiente a todas las parroquias del cantón siendo estas: Achupallas, Alausí, Guasuntos, Huigra, Multitud, Pistishi, Pumallacta, Sevilla, Sibambe, Tixán.

| Beneficiarios con cobertura por provincia | | | | |
|---|------------|----------------------------|--------------------------------------|---------------|
| PROVINCIA | Invalides | Pensionistas - SG - viudez | Pensionistas Seguro Social Campesino | Total |
| CHIMBORAZO | | | | |
| ALAUSI | | | | |
| ACHUPALLAS | 14 | 2 | 180 | 2.522 |
| ALAUSI | 830 | 110 | 331 | 4.374 |
| GUASUNTOS | 43 | 1 | 48 | 850 |
| HUIGRA | 42 | 1 | 35 | 433 |
| MULTITUD | 12 | 1 | 81 | 1.139 |
| PISTISHI (NARIZ DEL DIABLO) | 1 | | 12 | 155 |
| PUMALLACTA | 3 | | | 21 |
| SEVILLA | 5 | | 22 | 143 |
| SIBAMBE | 31 | | 104 | 1.403 |
| TIXAN | 16 | | 213 | 3.650 |
| Total | 997 | 115 | 1.026 | 14.690 |
| Total | 997 | 115 | 1.026 | 14.690 |
| Total | 997 | 115 | 1.026 | 14.690 |

RENDICIÓN DE CUENTAS 2020/ SALUD

Logros 2020

Porque para el IESS, la familia es lo más importante, queremos que todos los ecuatorianos tengan salud, bienestar y estén protegidos en todo momento, dentro y fuera del país.





Implementación de consulta integral domiciliaria

Debido a la pandemia ocasionada por el Covid 19 se fortaleció el servicio de salud integral domiciliaria aperturando una línea telefónica interna exclusiva para el Agendamiento de citas domiciliarias con prioridad a pacientes vulnerables, reduciendo la exposición al virus y garantizando un oportuno acceso a los servicios de salud, dentro del proyecto se otorgó atención en Medicina General, Laboratorio (Toma de muestras), Psicología, Nutrición, Enfermería, Fisioterapia.



Implementación consulta médica asistida

Con la finalidad de otorgar facilidades de acceso a la atención en salud así como reducir la exposición al virus se implementó la consulta médica asistida registrando un total de 294 atenciones virtuales.





Seguimiento y control de signos vitales a comerciantes del cantón

Con la finalidad de garantizar un óptimo estado de salud en los comerciantes, el personal del CSB Alausí realizar el monitoreo de signos vitales los días de feria libre que se desarrollan en el cantón Alausí detectando y previniendo posibles focos de contagio de covid.



Entrega de medicación domiciliaria

En el año 2020 se implementó la entrega de medicación a domicilio con la finalidad de evitar la exposición innecesaria de nuestros pacientes prioritarios y vulnerables.





Tamizaje al personal de salud

Se efectuaron 7 controles al personal de salud con la aplicación de pruebas rápidas de detección covid 19, con la finalidad de garantizar un óptimo estado de salud en nuestro personal y brindar una atención segura a nuestros pacientes



Implementación de talleres virtuales

Se replanteó la forma de ejecución de actividades del grupo del adulto mayor generando espacios virtuales para garantizar el acceso a talleres, bailoterapia, entre otras actividades sin que esto genere un riesgo contagio





Ferias de Salud

Debido a la caída de ceniza en el cantón Alausí, el Centro de Salud B participó en 5 ferias de salud distribuidas en las parroquias rurales con la finalidad de prevenir afecciones a la salud y brindar una respuesta oportuna ante las necesidades de los pacientes afectados.



Fortalecimiento Institucional

Se realizaron capacitaciones enfocadas a la actualización de conocimientos del personal

Se otorgaron Reconocimientos al personal de primera línea del Centro de Salud

Abastecimiento de Prendas de Protección para el personal operativo

Se obtuvo la renovación de los permisos de funcionamiento cumpliendo con todas las medidas de seguridad requeridas ante la pandemia generada por el covid 19

Objetivos Institucionales

- Incrementar la calidad de la atención integral de salud MEDIANTE la mejora de los procesos de atención intra y extra mural, la estandarización y aplicación de protocolos y procedimientos médicos y el fortalecimiento del personal especializado
- Incrementar la eficiencia en las competencias de los servidores del establecimiento de salud MEDIANTE la ejecución del plan de capacitación y mejoramiento de la evaluación de las competencias de los servidores
- Incrementar la eficiencia en la gestión administrativa MEDIANTE el seguimiento a la ejecución de los procesos administrativos de adquisiciones, una adecuada provisión de servicios generales; elaboración y ejecución de los planes de mantenimiento de equipos e infraestructura médica y parque automotor
- Incrementar la eficiencia en la gestión financiera MEDIANTE el control al cumplimiento de normativas vigentes y seguimiento a la ejecución de compromisos financieros



Ejecución programáticas y presupuestaria

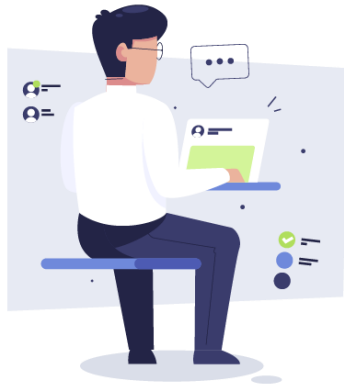

| TOTAL PRESUPUESTO INSTITUCIONAL | GASTO CORRIENTE PLANIFICADO | GASTO CORRIENTE EJECUTADO |
|---------------------------------|-----------------------------|---------------------------|
| 799484.71 | 747502.67 | 747493.73 |

En el año 2020 el se ejecuto el 93.50% del presupuesto Institucional

Procesos de contratación y compras públicas de bienes y servicios



| PROCEDIMIENTO | CANTIDAD | MONTO |
|----------------------|----------|-----------|
| INFIMA | 42 | 68757,36 |
| SUBASTA | 1 | 21000 |
| CATALOGO ELECTRONICO | 88 | 16271,89 |
| TOTAL | | 106029,25 |

Implementación de políticas públicas para la igualdad

Políticas públicas interculturales

Identificar la diversidad de actores sus intereses y necesidades promoviendo un acceso a la salud oportuno y equitativo

Se implementaron días exclusivos de atenciones extramurales en las parroquias rurales de Achupallas, Guasuntos, Huigra, Multitud, Pistishi, Pumallacta, Sevilla, Sibambe, Tixán

Mediante las visitas extramurales garantizamos una atención oportuna integral, equitativa de calidad y calidez, promoviendo la salud Integral

Políticas públicas generacionales

Promover el reconocimiento y valoración de los mundos generacionales para la realización de los proyectos de vida particulares y colectivos

Se replanteó la forma de ejecución de actividades del grupo del adulto mayor generando espacios virtuales para garantizar el acceso a talleres, bailoterapia, entre otras actividades sin que esto genere un riesgo contagio

Gracias a los talleres creados se ha logrado un reconocimiento, valoración e inclusión de los mundos generacionales creando espacios en la actualidad para nuestros adultos mayores

Políticas públicas de discapacidades

El Centro de Salud B Alausí, garantiza que la atención médica se brinde en un marco de igualdad de oportunidades, libre acceso transparencia y sin discriminación, se realizan visitas domiciliarias para los pacientes que no pueden acudir al centro de Salud

El monitoreo continuo de la salud física y mental en pacientes con discapacidad permite una disminución de la morbilidad y mejora su calidad de vida

Políticas públicas de género

El Centro de Salud B Alausí, garantiza que la atención medica se brinde en un marco de igualdad de oportunidades, libre acceso transparencia y sin discriminación

Atención médica oportuna sin distinción de genero / inclusión de adultos mayores varones al grupo de talleres ocupacionales

Acceso a los servicios de salud de manera igualitaria y equitativa sin distinciones

Políticas públicas de movilidad humana

Garantizar el acceso a la salud a las personas que se encuentran en movilidad humana

Se brindan atenciones médicas a personas que se encuentran en movilidad amparados por la constitución de la República y la norma técnica de relacionamiento 091

ANEXOS

Triaje Respiratorio



ANEXOS

Atenciones Domiciliarias y entrega de medicación



ANEXOS

Talleres Virtuales y Terapia Ocupacional



ANEXOS

Ferias de Salud ante la caída de ceniza



ANEXOS

Talleres / Educación al paciente

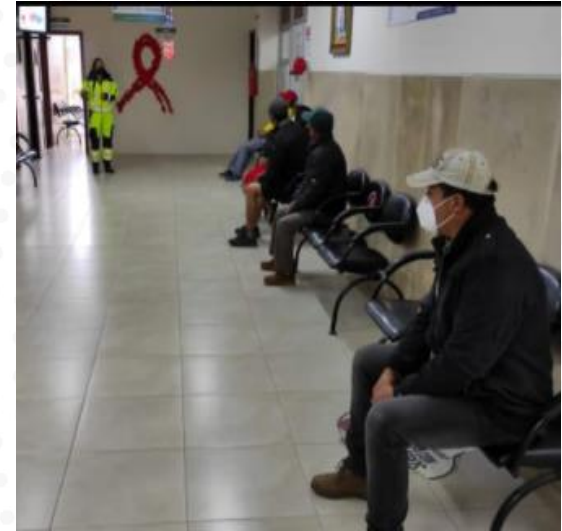

ANEXOS

Fortalecimiento Institucional



GRACIAS

