



RENDICIÓN DE CUENTAS | 2020

CENTRO DE SALUD A – EL CARMEN

RENDICIÓN DE CUENTAS 2020

El Centro de Salud A - El Carmen, inició sus actividades de atención a la clase afiliada, jubilada y beneficiarios el 11 de diciembre de 1990, con la presencia de autoridades cantonales, provinciales y nacionales. La Institución es una Unidad de menor complejidad técnica y capacidad resolutive de la red de servicios del IESS, proyectada para un Centro de Salud de Atención tipo B (primer nivel de atención); ubicada en la Zona 4 en la avenida Chone Km 37 en la Urbanización Asociación de ganaderos con una superficie de 1.076,92 m² fue inaugurada el 05 de diciembre de 1990.

El reto actual del Centro de Salud A - El Carmen es profundizar la Revolución en Salud mediante cambios estructurales que permitan el cumplimiento de los mandatos constitucionales, entre ellos: el fortalecimiento de la Unidad, el reposicionamiento de la estrategia de Atención Primaria de Salud como eje articulador del Sistema Nacional de Salud, la articulación y fortalecimiento de la Red Pública y Complementaria y la reorientación del Modelo de Atención y Gestión de Salud, en función de alcanzar la integralidad, calidad, equidad, tendiente a obtener resultados de impacto social.

RENDICIÓN DE CUENTAS 2020

ATENCIÓN CITAS MEDICAS

CITAS MÉDICAS

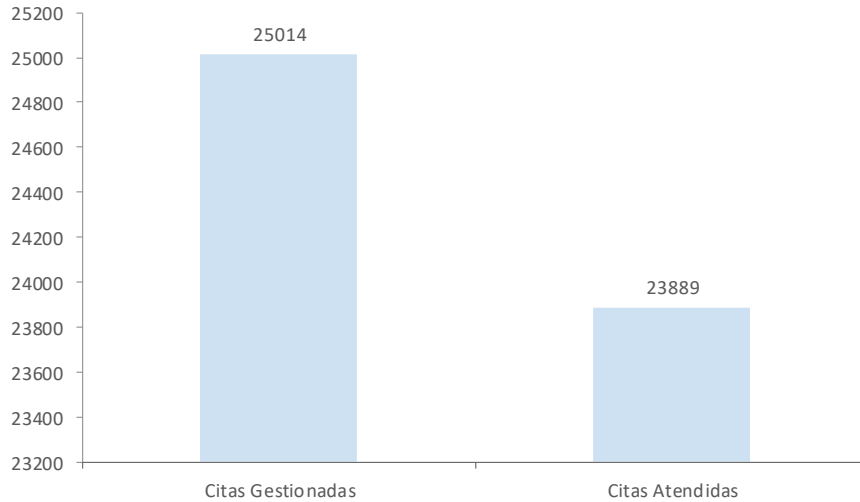

ATENCIONES

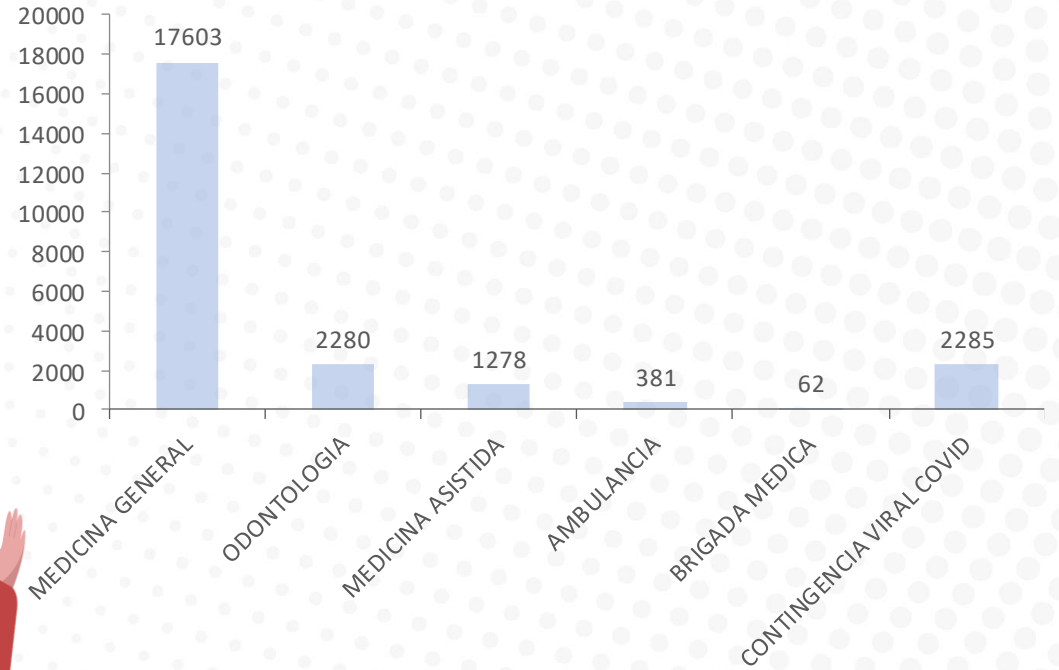



COBERTURA GEOGRAFICA 2020

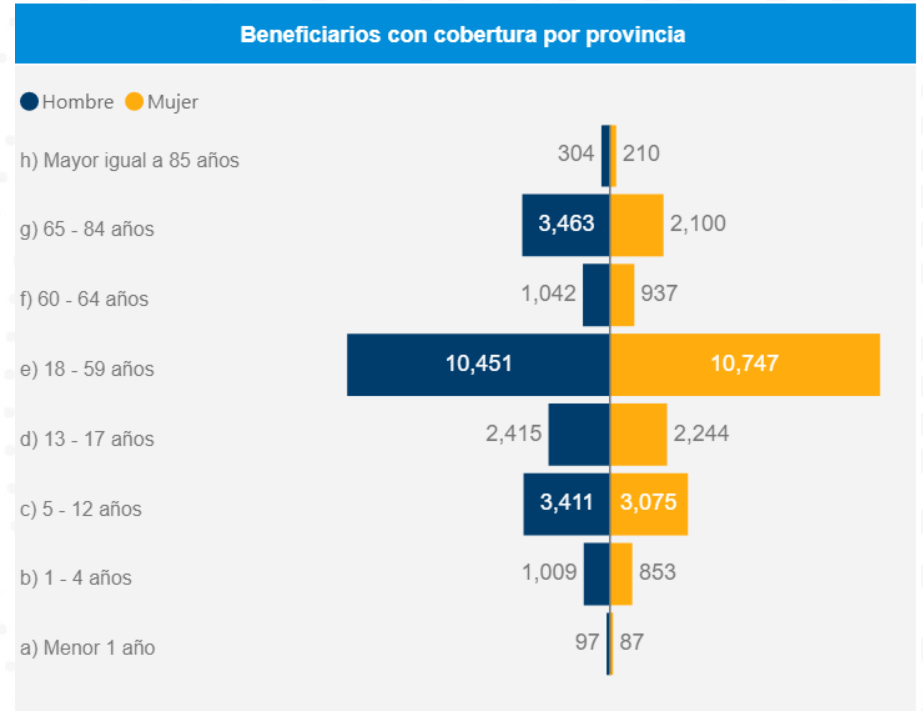
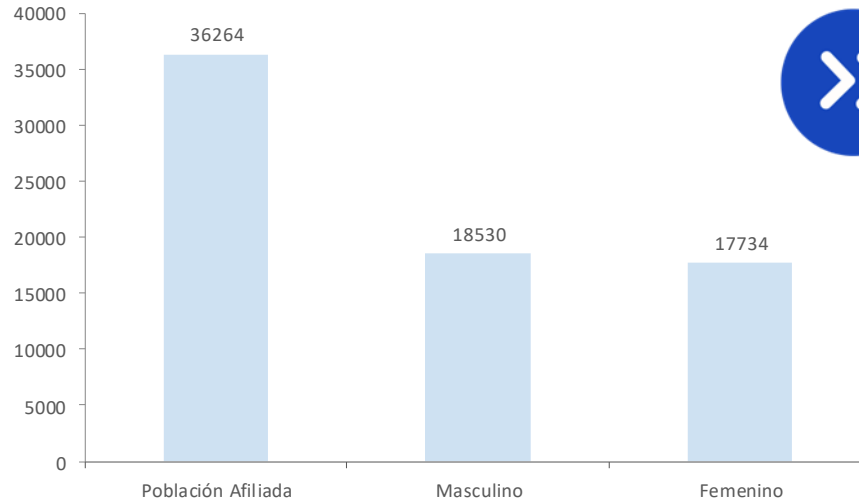

RENDICIÓN DE CUENTAS 2020

Logros 2020



- Se realizó un ejercicio en base a los datos estadísticos de la producción del personal operativo donde existía mayor porcentaje de ausentismo y se tomó la decisión de potenciar el horario donde tenemos mayor demanda y se instaló un consultorio nuevo para trabajar en una sola jornada y así poder suplir con el aumento de la demanda insatisfecha y mejorar la producción.
- En la actualidad contamos con una ambulancia reparada y en periodo de prueba la cual sirve como herramienta de trabajo para 4 choferes, 3 paramédicos y 1 Médico General y sobre todo para el traslado de pacientes afiliados al seguro general y no afiliados.
- Se implementó el triage respiratorios para atender pacientes COVID19, utilizando los recursos propios para tal fin, se tuvo apoyo logístico del Municipio del Cantón en la ubicación de carpas y el cierre de la vía donde funciona esta unidad.



IGUALDAD GENERACIONAL

IGUALDAD DE GENERO

Se efectuaron atenciones preventivas y de morbilidad a los adultos mayores para control y seguimiento de las enfermedades crónicas no transmisibles como Hipertensión Arterial, Diabetes Mellitus 2, control de glucosa, terapias recreacionales y motivacionales.

Se realizaron atenciones médicas por control de embarazos, puerperio, planificación familiar, control y detección oportuna del cáncer cérvico uterino y de mama.

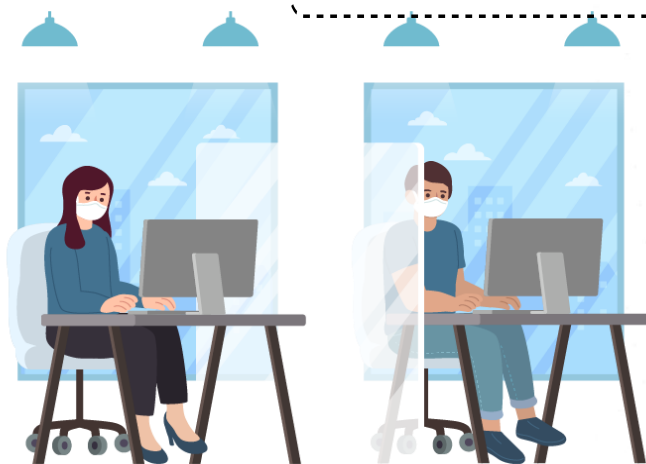

RENDICIÓN DE CUENTAS 2020

OBJETIVOS INSTITUCIONALES



- **Objetivo Estratégico N°2** Incrementar la eficiencia en el uso de recursos financieros
- **Objetivo Estratégico N°4** Incrementar la calidad, calidez y oportunidad en el acceso y entrega las prestaciones y servicios“
- **Objetivo Estratégico N°5** Incrementar la eficiencia operacional de la gestión de los procesos

EJECUCIÓN PROGRAMÁTICA PRESUPUESTARIA



Descripción	Indicador	Totales planificados	Totales cumplidos	% de cumplimiento de la gestión
Porcentaje de ejecución presupuestaria - Gasto Corriente - TOTAL	A24 Porcentaje de ejecución presupuestaria de gasto corriente - Establecimiento de Salud - Fondo	\$ 1110513.14	\$ 1050565.87	94,60 %



PROCESOS DE CONTRATACIÓN Y COMPRAS PÚBLICAS DE BIENES Y SERVICIOS



TIPO DE CONTRATACIÓN	FINALIZADOS	
	Adjudicados	
	Número Total	Valor Total
Ínfima Cuantía	117	\$ 367,835.92
Subasta Inversa Electrónica	1	\$ 19,800.00
Catálogo Electrónico	52	\$ 49,578.01







Déjenos sus comentarios, solicitudes y sugerencias en los formularios dispuestos para el efecto en el correo:

rendiciondecuentasiesselcarmen@hotmail.com