



RENDICIÓN DE CUENTAS | 2020

RENDICIÓN DE CUENTAS 2020/COBERTURA

El año 2020 tras la declaratoria de la emergencia sanitaria en el país, el CSA-Machachi cumple con los usuarios atendiendo durante todo el año

Porque para el IESS, la familia es lo más importante, queremos que todos los ecuatorianos tengan salud, bienestar y estén protegidos en todo momento, dentro y fuera del país.





CITAS MÉDICAS

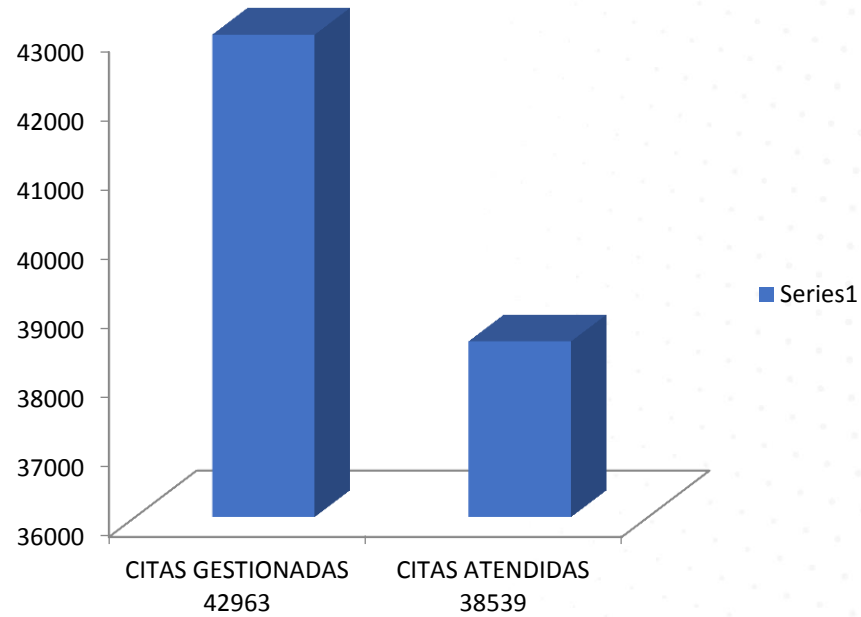

ATENCIONES

PACIENTES ATENDIDOS 27411

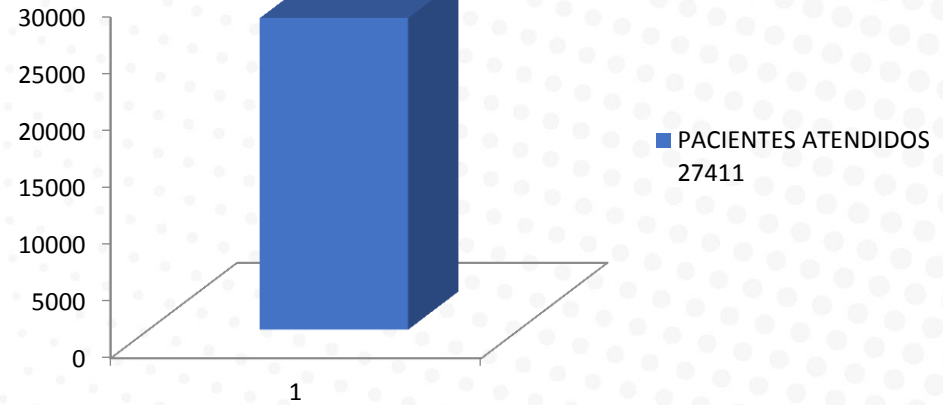

RENDICIÓN DE CUENTAS 2020/ COBERTURA

Servicios de Salud	Total
Procedimientos realizados	25946
Exámenes de laboratorio	13940
Determinaciones de laboratorio	29593
Placas realizadas	1546
Recetas dispensadas	35818
Emergencias Ecu 911 y transporte secundario.	335
Atención medica domiciliaria	2109

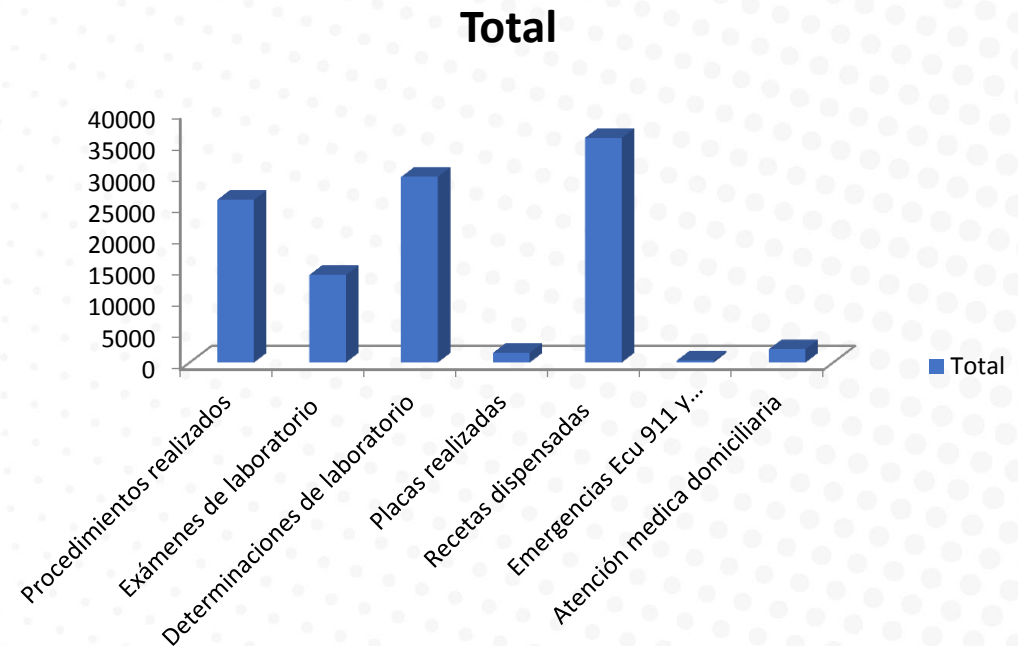

RENDICIÓN DE CUENTAS 2020/COBERTURA

Atención continua y permanente a nuestros usuarios mediante la implementación de:

Consulta externa

Contingente covid-19

Visita domiciliaria

Consulta teleasistida

Logros

2020



RENDICIÓN DE CUENTAS 2020/COBERTURA

Logros 2020

La Unidad de Soporte Vital Avanzado que se encuentra articulada al ECU 911, realizó transportes de pacientes COVID-19 así como también atención en emergencias

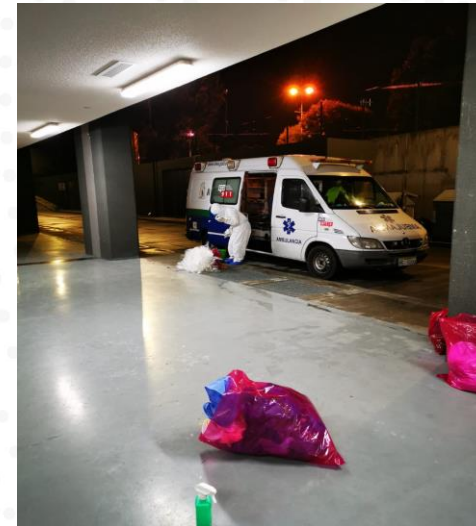

RENDICIÓN DE CUENTAS 2020/COBERTURA

Logros 2020

La atención a pacientes en la modalidad de visita domiciliaria se fortaleció en el año 2020, tanto para atención de pacientes como para realizar la entrega de medicamentos, para que nuestros usuarios no se vean expuestos a riesgos innecesarios.

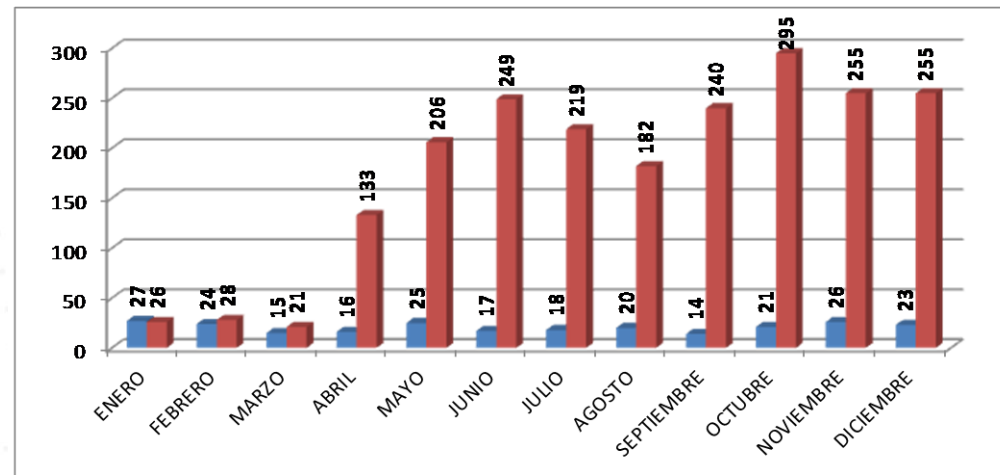

RENDICIÓN DE CUENTAS 2020/COBERTURA



RENDICIÓN DE CUENTAS 2020/ SALUD

Logros

2020

A pesar de la situación particular del año 2020, el Centro de salud continuó con las capacitaciones para los usuarios internos y externos bajo las modalidades virtuales y presenciales.



RENDICIÓN DE CUENTAS 2020

Implementación de políticas públicas para la igualdad

Políticas públicas interculturales: Atendiendo a todos los usuarios indistintamente su nacionalidad, etnia, cultura, respetando sus creencias, tradiciones.

Políticas públicas generacionales: Fortaleciendo el Servicio de Visitas Domiciliarias al adulto mayor

Políticas públicas de discapacidades: Fortaleciendo el Servicio de Visitas domiciliarias.

Políticas públicas de género: Atención sin discriminación

Políticas públicas de movilidad humana: Con el fortalecimiento del Servicio Chaleco Rojo

RENDICIÓN DE CUENTAS 2020

Objetivos Institucionales



Incrementar la calidad, calidez y oportunidad en el acceso y entrega de las prestaciones y servicios.



Incrementar la eficiencia operacional de la gestión de los procesos.



RENDICIÓN DE CUENTAS 2020

EJECUCIÓN PROGRAMÁTICA PRESUPUESTARIA

TOTAL PRESUPUESTO ASIGNADO	GASTO PLANIFICADO	GASTO EJECUTADO	% DE EJECUCIÓN
1149054.97	1149054.97	1070433.15	93.16



El presupuesto codificado para el ejercicio económico 2020 fue de 1.149,054.97; de lo cual se ha alcanzado una ejecución del 93.16%.

RENDICIÓN DE CUENTAS 2020

COMPRAS PÚBLICAS DE BIENES Y SERVICIOS FINALIZADOS



TIPO DE CONTRATACIÓN	ESTADO ACTUAL			
	Adjudicados		Finalizados	
	Número Total	Valor Total	Número Total	Valor Total
Ínfima Cuantía	63	76605.67	63	76605.67
Régimen Especial	2	8509.00	1	2145.00
Catálogo Electrónico	49	7560.81	49	7560.81

RENDICIÓN DE CUENTAS 2020

Continuamos con la emergencia sanitaria, por lo que nos adaptamos a formas de atención seguras mediante teleconsulta y atención presencial, siempre con las respectivas normas de bioseguridad, hasta que regresemos a la normalidad, El IESS te quiere sano.



Déjenos sus comentarios, solicitudes y sugerencias por medio del correo electrónico:

csamachachi@gmail.com

Contacto : Dr. Rafael Guerrero.

Teléfono: 022314501/0998138844

E-mail: rafael.guerrero@iess.gob.ec