



RENDICIÓN DE CUENTAS 20 21

Centro de Especialidades Daule
Período Enero – Diciembre 2021

COBERTURA INSTITUCIONAL

**RENDICIÓN
DE CUENTAS** 20
21



INSTITUTO ECUATORIANO DE SEGURIDAD SOCIAL

Dirección Provincial del Guayas

CENTRO DE ESPECIALIDADES DAULE



1.- ORGANIZACIÓN FUNCIONAL

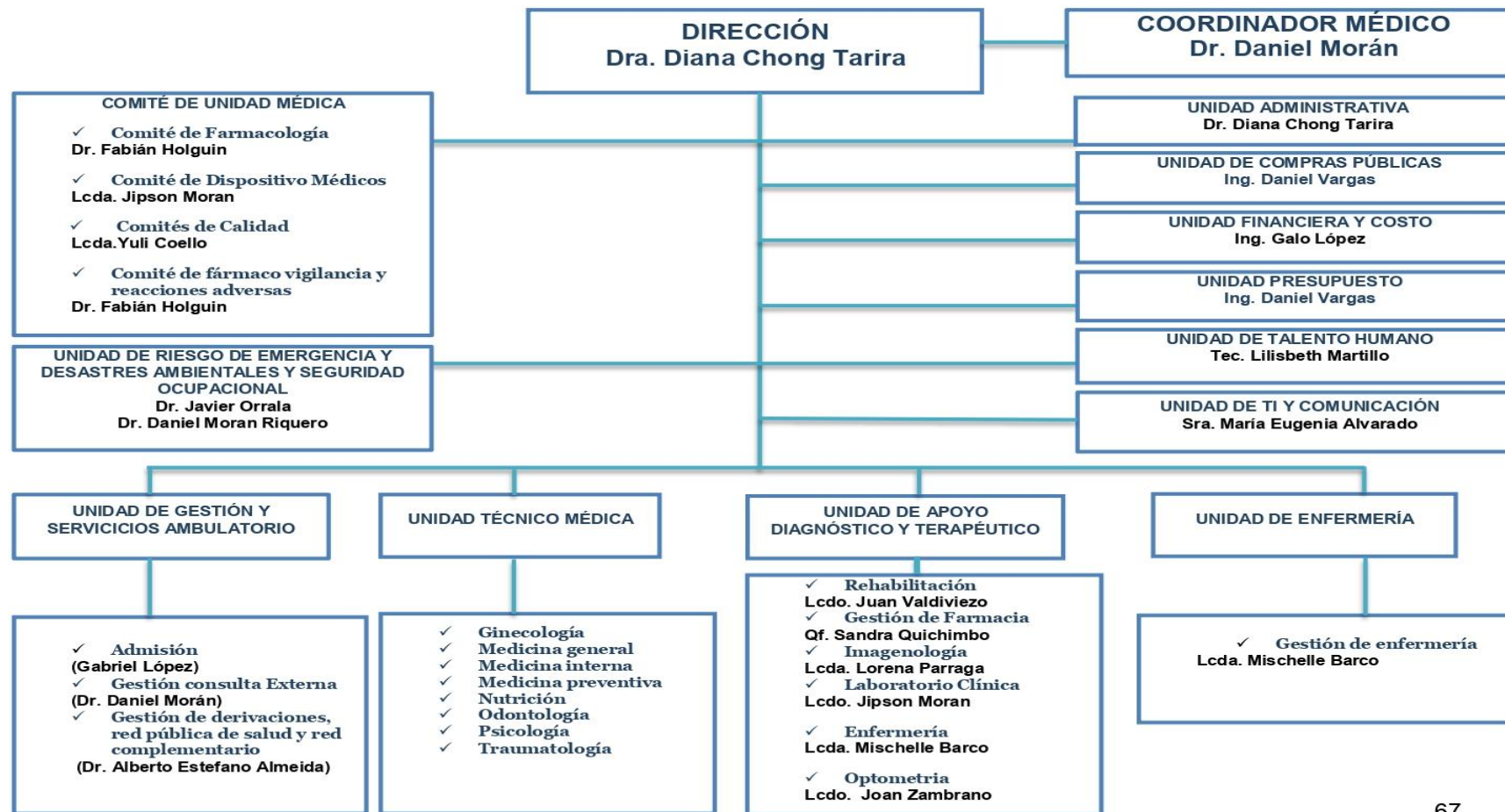

ATENCIÓN DE USUARIO

El total de afiliado para el Centro Especialidades Daule es de 145.282 usuarios al 2021.

Hombres: 74.609 usuarios

Mujeres: 70.673 usuarios



TOTAL DE USUARIOS

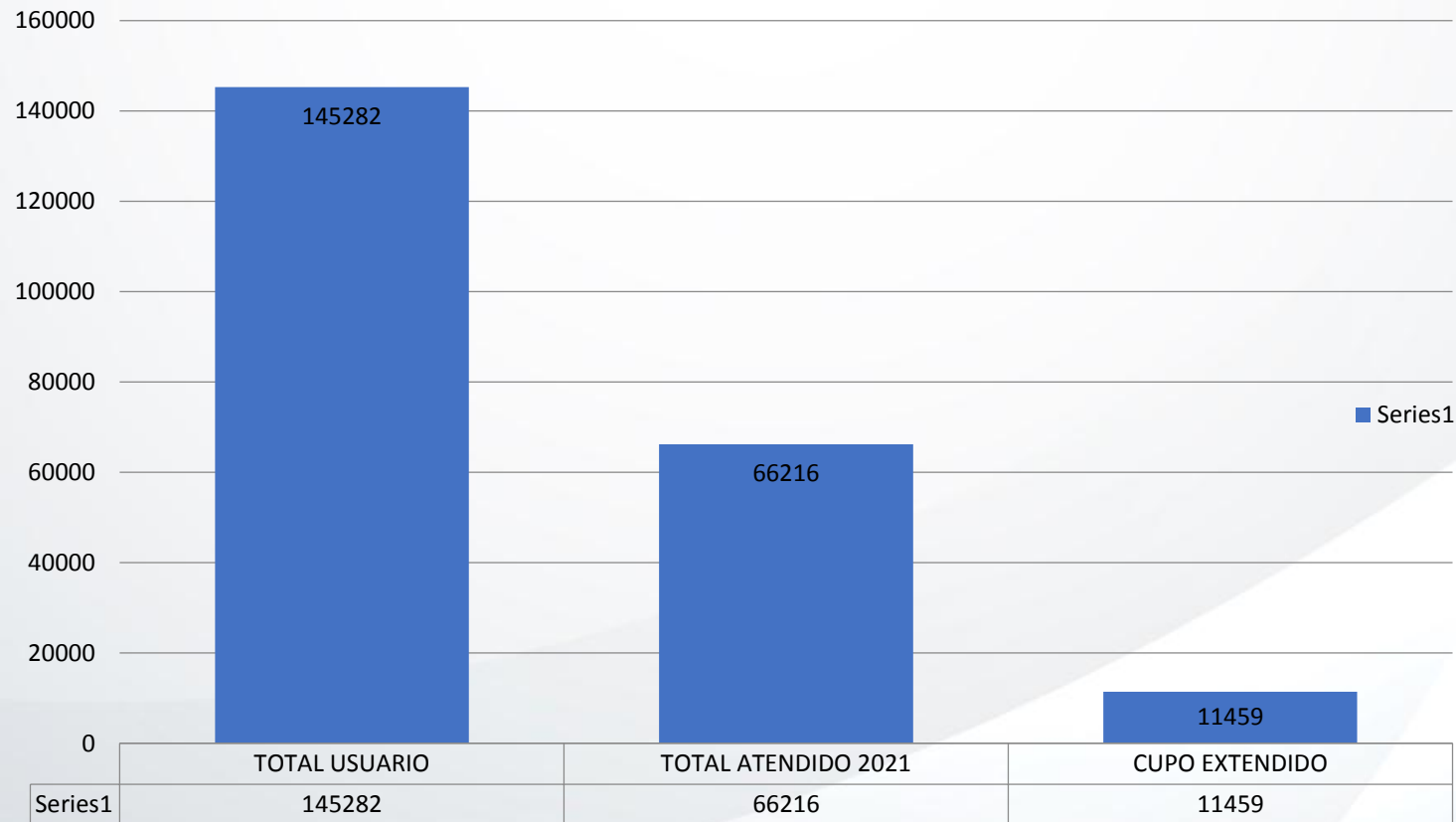

TOTAL DE ATENCIONES MÉDICAS

Se detalla la producción por especialidad del Centro de Especialidades Daule del periodo 2021

DEPENDENCIA	SEXO		TOTAL DE ATENCIONES
	MASCULINO	FEMENINO	
PEDIATRIA	5270	5242	10512
ODONTOLOGIA	1463	1521	2984
TRAUMATOLOGIA	2830	2850	5680
URGENCIA	1937	1176	3113
URGENCIA PEDIATRICA	22	27	49
GINECOLOGIA		4926	4926
PSICOLOGIA	364	499	863
MEDICINA GENERAL	13319	10769	24088
NUTRICION	728	1184	1912
MEDICINA INTERNA	1299	1705	3004
AMBULANCIA ECU 911	118	101	219

TOTAL DE ATENCIONES

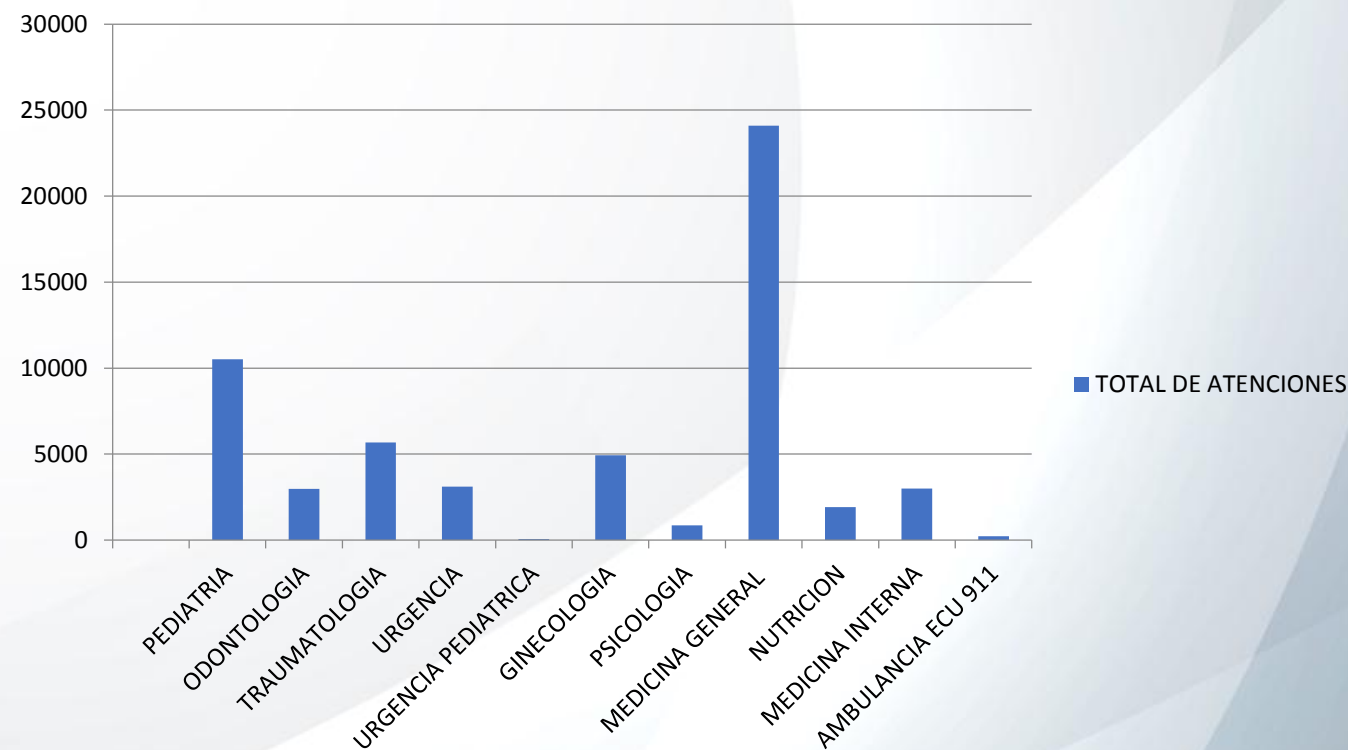

LOGROS ALCANZADOS

**RENDICIÓN
DE CUENTAS** 20
21

- ✓ En 2021 se registró un incremento en las atenciones a los afiliados.
- ✓ Se alcanzó un 80% de abastecimiento de medicamentos y dispositivos médicos.
- ✓ En el tercer cuatrimestre de 2021, se realizaron diversos procesos de contratación para poder alcanzar el 100% de ejecutado del recursos asignado a la institución.
- ✓ Manejo con calidad y calidez la atención a los pacientes.
- ✓ Adecuación del área exterior para atención a pacientes.



IMPLEMENTACIÓN DE POLÍTICAS PÚBLICAS PARA LA IGUALDAD

RENDICIÓN
DE CUENTAS 20
21

Se brinda la atención a pacientes de seguros campesino de los siguientes 180 recintos del cantón Daule y sectores aledaños.

Parroquias Urbanas				Parroquias Rurales		
DAULE		AURORA	J.B.A.	LAUREL	LIMONAL	LOS LOJAS
Animas	Pajonal	Ángel	Balao	Aguas Blancas	Clarisa	Bajo Grande
		Duarte				
Arenal	Palo Alto Norte	Carro Viejo	Casa de	Chiguijo	Colorado	Caña Fistola
	Palo Alto Sur		Teja			
Bahona	Península de Animas	Cerrito	Cocal	El Cañal	Colorado de Abajo	Chapinero
Bella Anita	Puerto Cascol	Condencia	El Cruce	El Playón	Arriba	Dos Bocas
Boca de las Piñas	Riberas Opuestas	E. Gallardo	El Guabito	El Salto de la Virgen	El Piñal	Dos Reversas
Bramadero	Río Jaboncillo	G. Gallardo	El Naranjo	Javilla y la Mariana	El Recreo	El Embarcadero
Brisas de Daule	Río Perdido	La Maria	El Naranjo	La Albarrada	Estero Loco	El Farolito
Buena Vista	Central	Mama chola	El Porvenir	La Perpetua	Jesús Maria	El Papayo
Cascol	San Gabriel	Recreo	Guarumal	La Tristeza	La Boya	El Rincón
Comején	San José	San Enrique	Jigual	La Unión	La Elvira	El Sauce
Correntoso	San Sebastián	Tierra Blanca	LaAlborada	La Vuelta	La Estancia	La Estancia
El Prado	La Seca		La Majada	Las Piñas de Abajo	La Gloria	Junquillal
			Los			
Flor de Maria	Las Cañitas		Amarillos	Las Playas	La Saiba	La Beldaca
Guaruamal de Arriba	Las Flores		Los Quemados	Los Jazmines	Colorado de Loma de Papayo	La Candelaria
Guarumal de Abajo	Las Maravillas		Monte	Maria Victoria	Los Pozos	La Condensia
Huanchinchal	Pigio		Mono	Maria Victoria	Los Pozos	La Condensia
Independencia	Loma Blanca		Pechichal	Pueblo Nuevo	Mamey	La Delicia
Independencia	Los Cerritos		San Jerónimo	Tamarindo	San Isidro	La Zarza
Judipa	Los Higueros		San Pedro	San Luis	Príncipe de	Lechugal
La Clemencia	Magro		Zapanal	San Vicente	Daule	La Rinconada
La Isla	Naupe					

EJECUCIÓN PROGRAMÁTICA Y PRESUPUESTARÍA

**RENDICIÓN
DE CUENTAS** 20
21

N° PARTIDA	DESCRIPCIÓN	PLANIFICADO	CUMPLIDO	%
510000	GASTOS EN PERSONAL	1'271.933,65	1.257.878,57	98,89%
530000	GASTOS BIENES Y SERVICIOS	2'066.276,83	1'789.823,23	86.62%
570000	OTROS GASTOS CORRIENTES	2.540,00	2.380,35	93,71%

Ejecución programáticas y presupuestaria

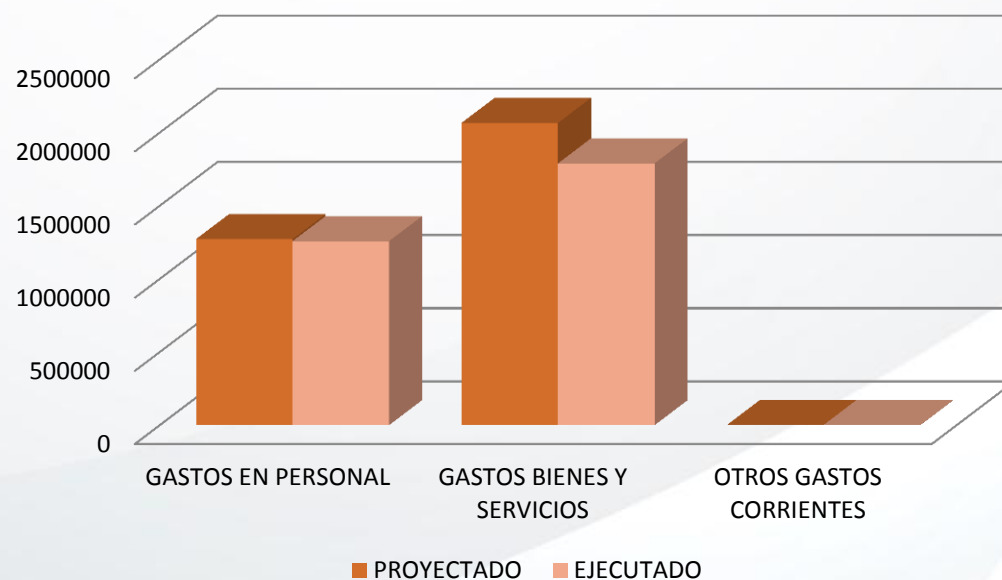

PROCESOS DE CONTRATACIÓN Y COMPRAS PÚBLICAS DE BIENES Y SERVICIOS

**RENDICIÓN
DE CUENTAS** 20
21

SE DETALLA A CONTINUACIÓN:

- Enfermería
- Rehabilitación
- Traumatología
- Medicina general
- Medicina interna
- Ginecología
- Pediatría
- Pediatría
- Odontología general
- Laboratorio clínico
- Imagenología básica
- Colposcopia
- Densitometría
- Optometría
- Ambulancia

Contactos

Déjenos sus comentarios, solicitudes y sugerencias.



Nombre: ING. DANIEL VARGAS



Teléfono: 2795409



E-mail: daniel.vargas@iess.gob.ec

