



**IESS PR**  
POR RESULTADOS

Año: 2021

Indicadores - Construcción Detallada  
Coordinación General Financiera

16/03/2022 - 13:32

PM

Imprimir

Número total de indicadores	2	% de metas cerradas sobre el total
Número de indicadores con línea base definida	0	
Número de indicadores con metas definidas y cerradas	2	





No.	Indicador	Fuente	Responsable	Frecuencia	Comportamiento	Jerarquía de Indicador	Línea Base Inicial	Metas Cerradas	Agrupado
<b>7. Incrementar la eficiencia en la gestión financiera MEDIANTE el control al cumplimiento de normativas vigentes y seguimiento a la ejecución de compromisos financieros</b>									
7.1	A24 Porcentaje de ejecución presupuestaria de gasto corriente - Establecimiento de Salud - Fondo	Cédula Presupuestaria Sistema E-SIGEF del Establecimiento de Salud	Jéssica Mariella Castro Carvajal	12	Continuo	Resultados	0	SÍ	NO
7.4	A63 Razón de eficiencia del gasto	Cédula Presupuestaria Sistema E-SIGEF - AS400 Archivo Plano	Jéssica Mariella Castro Carvajal	4	Discreto	Resultados	0	SÍ	NO

**Indicadores - Construcción Detallada(Período)**

Indicador	7.1 A24 Porcentaje de ejecución presupuestaria de gasto corriente - Establecimiento de Salud - Fondo

Indicadores - Construcción Detallada(Período)													
<b>Descripción del Indicador</b>	<p>Mide la ejecución del presupuesto del gasto o egreso corriente del Establecimiento de Salud. Considera el monto devengado acumulado de todos los grupos de gasto corriente sobre el monto codificado de todos los grupos de gasto corriente.</p> <p>Los grupos de egreso o gasto corriente son: 51, 53, 57, 58, 99            51= EGRESOS EN PERSONAL.- Egresos por remuneraciones, salarios y otras obligaciones con personal a contrato y pasantías            53= BIENES Y SERVICIOS DE CONSUMO.- Egresos necesarios para el cumplimiento de las funciones y actividades de las entidades del sector público            57= OTROS EGRESOS CORRIENTES.- Egresos por impuestos, tasas, contribuciones, seguros, comisiones, dietas y otros originados en las actividades operacionales            58= TRANSFERENCIAS O DONACIONES CORRIENTES.- Comprenden las subvenciones sin contraprestación o donaciones otorgadas para fines operativos            99= OTROS PASIVOS.- Obligaciones pendientes de pago de ejercicios fiscales de años anteriores y obligaciones por laudos y sentencias judiciales</p> <p>VARIABLES Y CONCEPTOS:            -EGRESOS O GASTO CORRIENTES.- Comprende los egresos incurridos en la adquisición de bienes y servicios necesarios para el desarrollo de las actividades operacionales y administrativas, aporte fiscal sin contraprestación, incluye los egresos en personal, prestaciones de seguridad social, bienes y servicios de consumo, egresos financieros, otros egresos y transferencias corrientes            -PRESUPUESTO CODIFICADO: Es la asignación de recursos basados en un supuesto, el mismo que va sufriendo cambios según las necesidades reales</p> <p>META:            - La meta es definida por la Dirección del Seguro General de Salud Individual y Familiar</p> <p>SUPUESTOS:            1. Se espera que lo programado en el presupuesto anual no sea sujeto de medidas restrictivas</p> <p>LIMITACIONES:            1. No incluye cuentas de los grupos de gasto de inversión y capital</p> <p>BIBLIOGRAFÍA Y NORMATIVA:            - Ley de Seguridad Social - Art. 56 y 55 - Estimación de Ingresos y Egresos; y, Ejecución presupuestaria            - Código Orgánico de Planificación y Finanzas Públicas - Sección IV - Ejecución Presupuestaria            - Normas Técnicas de Presupuesto - Numeral 2.4 - Ejecución presupuestaria            - Clasificador Proforma 2019 rige a partir 1 enero 2019 para Registro Oficial</p>												
	<b>Método de cálculo</b>	Monto devengado acumulado Gasto Corriente / Presupuesto codificado de Gasto Corriente											
	<b>Umbral Amarillo</b>	Entre 10.00 % y 15.00 %											
	<b>Período</b>	Ene	Feb	Mar	Abr	May	Jun	Jul	Ago	Sep	Oct	Nov	Dic
	<b>Meta</b>	0.08	0.16	0.24	0.32	0.4	0.48	0.56	0.64	0.72	0.8	0.88	0.96
<b>Resultado</b>	0.1253	0.1723	0.2319	0.2928	0.3641	0.4168	0.467	0.4965	0.5415	0.5656	0.6164	0.7062	
<b>Estado</b>													
<p>— Meta —○— Resultado</p>													
Indicadores - Construcción Detallada(Período)													
<b>Indicador</b>	7.4 A63 Razón de eficiencia del gasto												

## Indicadores - Construcción Detallada(Período)

Descripción del Indicador	<p>Mide la gestión de la ejecución del gasto corriente con respecto a la facturación por la venta de servicios de salud a la administradora. Los establecimientos de salud deberán alcanzar el equilibrio financiero, para ello debe tomar en cuenta las siguientes consideraciones:</p> <p>CONSIDERACIONES:  Monto Devengado = (igual) Monto Facturado: Equilibrio "Eficientes"  Monto Devengado &gt; (mayor) Monto Facturado: No Eficientes  Monto Devengado &lt; (menor) Monto Facturado: Eficientes (siempre y cuando el establecimiento de salud se encuentre con un adecuado porcentaje de ejecución presupuestaria del 8.33% mensual, garantizando que todas sus dependencias cuenten con los recursos necesarios para el cumplimiento de sus actividades en calidad, cantidad y oportunidad).</p> <p>- El indicador tiene una configuración con Banda de Tolerancia, con umbrales específicos para este indicador de la siguiente manera:  *Semáforo verde cuando el resultado del periodo tiene una desviación de más/menos (+/-) 15% al valor de la meta,  *Semáforo amarillo cuando el resultado del periodo tiene una desviación entre 15% a 20% más/menos (+/-) frente a la meta,  *Semáforo rojo cuando el resultado del periodo tiene una desviación mayor al 20%(+/-) frente a la meta.</p> <p>- Para el reporte del indicador se debe tomar el monto del devengado y el facturado de forma acumulada al período de reporte. Ejemplo: para el reporte del trimestre Julio - Septiembre considerar el monto acumulado tanto del devengado como del facturado de enero a septiembre.</p> <p>VARIABLES Y CONCEPTOS:  - EGRESOS O GASTO CORRIENTES.- Comprende los egresos incurridos en la adquisición de bienes y servicios necesarios para el desarrollo de las actividades operacionales y administrativas, aporte fiscal sin contraprestación, incluye los egresos en personal, prestaciones de seguridad social, bienes y servicios de consumo, egresos financieros, otros egresos y transferencias corrientes.</p> <p>Los grupos de egreso o gasto corriente son: 51, 53, 57, 58, 99  - 51= EGRESOS EN PERSONAL.- Egresos por remuneraciones, salarios y otras obligaciones con personal a contrato y pasantías  - 53= BIENES Y SERVICIOS DE CONSUMO.- Egresos necesarios para el cumplimiento de las funciones y actividades de las entidades del sector público.  - 57= OTROS EGRESOS CORRIENTES.- Egresos por impuestos, tasas, contribuciones, seguros, comisiones, dietas y otros originados en las actividades operacionales.  - 58= TRANSFERENCIAS O DONACIONES CORRIENTES.- Comprenden las subvenciones sin contraprestación o donaciones otorgadas para fines operativos  - 99= OTROS PASIVOS.- Obligaciones pendientes de pago de ejercicios fiscales de años anteriores y obligaciones por laudos y sentencias judiciales</p> <p>META:  - La meta definida por la DSGSIF para todos los establecimientos de salud es del 100% (punto de equilibrio)</p> <p>LIMITACIONES:  1. No incluye cuentas de los grupos de gasto de inversión y capital</p> <p>BIBLIOGRAFÍA Y NORMATIVA:  - Clasificador Proforma 2019 rige a partir 1 enero 2019 para Registro Oficial  - Reglamento del Código Orgánico de Planificación y Finanzas Públicas  - Acuerdo Ministerial 0091-2017 - Ministerio de Salud Pública  - Ley de Seguridad Social Art. 121</p>			
	Método de cálculo	Monto de gasto corriente devengado acumulado al período / Monto facturado acumulado al período		
Umbral Amarillo	Entre 15.00 % y 20.00 %			
Período	Ene-Mar	Abr-Jun	Jul-Sep	Oct-Dic
Meta	1	1	1	1
Resultado	1.3497	1.1437	0.9978	1.0636
Estado				

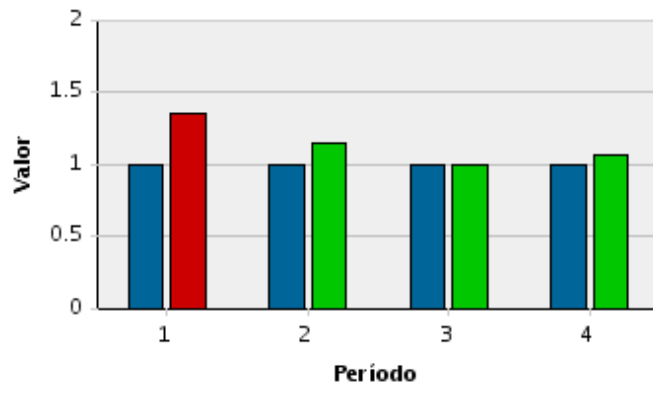

MINISTERIO DE FINANZAS

Ejecución de Gastos - Reportes - Información Agregada  
Ejecución del Presupuesto (Grupos Dinámicos)  
Expresado en Dólares

PAGINA : 1 DE 1  
FECHA : 17/02/2022  
HORA : 8:25.0  
REPORTE : R00804768.rdlc

- Grupo Gasto -  
DEL MES DE ENERO AL MES DE DICIEMBRE

EJERCICIO: 2,021

DESCRIPCION	ASIGNADO	MODIFICADO	CODIFICADO	MONTO CERTIFICADO	COMPROMETIDO	DEVENGADO	PAGADO	SALDO POR COMPROMETER	SALDO POR DEVENGAR	SALDO POR PAGAR	% EJEC
510000 EGRESOS EN PERSONAL	68,387,156.00	881,205.33	69,268,361.33	0.00	68,506,465.22	68,506,465.22	68,506,465.22	761,896.11	761,896.11	0.00	98.90
530000 BIENES Y SERVICIOS DE CONSUMO	123,705,824.00	-1,673,071.91	122,032,752.09	29,867,920.23	80,993,326.31	59,688,531.80	59,688,531.80	11,171,505.55	62,344,220.29	0.00	48.91
570000 OTROS EGRESOS CORRIENTES	569,275.00	23,966,258.36	24,535,533.36	0.00	24,216,359.99	24,216,358.89	24,216,358.89	319,173.37	319,174.47	0.00	98.70
580000 TRANSFERENCIAS O DONACIONES CORRIENTES	0.00	11,000.00	11,000.00	0.00	9,729.00	9,729.00	9,729.00	1,271.00	1,271.00	0.00	88.45
840000 EGRESOS DE CAPITAL	1,000,000.00	1,027,169.04	2,027,169.04	20,648.00	607,412.04	25,972.04	25,972.04	1,399,109.00	2,001,197.00	0.00	1.28
TOTAL :	<u>193.662.255.00</u>	<u>24.212.560.82</u>	<u>217.874.815.82</u>	<u>29.888.568.23</u>	<u>174.333.292.56</u>	<u>152.447.056.95</u>	<u>152.447.056.95</u>	<u>13.652.955.03</u>	<u>65.427.758.87</u>	<u>0.00</u>	<u>69.97</u>