



RENDICIÓN DE CUENTAS 20 21

CENTRO DE SALUD A LOS ESTEROS

Período Enero – Diciembre 2021

COBERTURA INSTITUCIONAL

RENDICIÓN
DE CUENTAS 20
21



RENDICIÓN DE CUENTAS 2021

COBERTURA

ATENCIONES

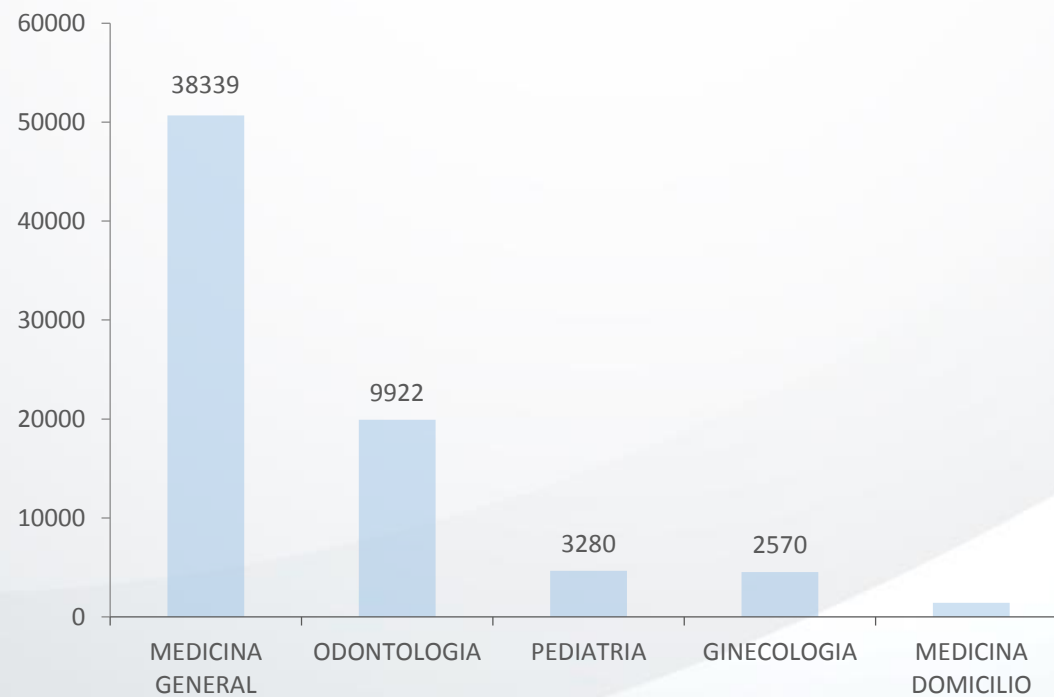

LOGROS ALCANZADOS

**RENDICIÓN
DE CUENTAS** 20
21

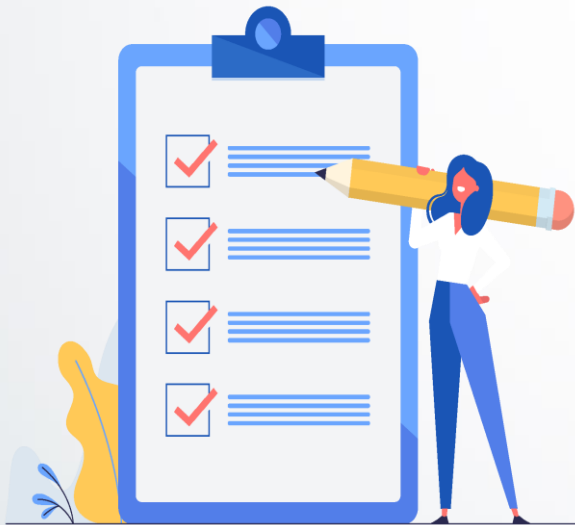

En el año 2021 se continuó con la cobertura de atención de jubilados y discapacitados con el sistema (EBAIS equipo básico de atención integral de salud), a las personas que no se pueden movilizar al Centro de Salud con esto damos un mejor servicio a la ciudadanía.

- Incrementar la calidad, calidez y oportunidad en el acceso y entrega de las prestaciones y servicios institucionales a nivel nacional.
- Incrementar la eficiencia del Instituto Ecuatoriano de Seguridad Social.
- Incrementar el desarrollo del talento humano del Instituto Ecuatoriano de Seguridad Social.
- Incrementar el uso eficiente de los recursos financieros y fondos prestacionales.



IMPLEMENTACIÓN DE POLÍTICAS PÚBLICAS PARA LA IGUALDAD

RENDICIÓN
DE CUENTAS 20
21

a. Políticas públicas interculturales

- b. Actividades de valoraciones gerontológicas y ficha medica geriátrica realizadas al adulto mayor del programa de envejecimiento activo (pea) manta-Montecristi y jaramijo, en el año 2021 con un total de 496 valoraciones

a. Políticas públicas generacionales

- 1.- Neumonía adquirida en la comunidad en pacientes de 3 a 15 años
- 2.- Informe de prevención y control de tuberculosis.
- 3.- Diagnóstico y tratamiento de la diabetes en el embarazo.

Difusión del conocimiento mediante capacitaciones, en la cual estuvieron presentes personal médico y paramédicos del Centro de Salud A Los Esteros.

EJECUCIÓN PROGRAMÁTICA Y PRESUPUESTARÍA

RENDICIÓN
DE CUENTAS 20
21

EJECUCIÓN PRESUPUESTARIA

INDICADOR DE LA META	RESULTADOS		% CUMPLIMIENTO DE LA GESTIÓN	PRESUPUESTO CODIFICADO	PRESUPUESTO EJECUTADO	% CUMPLIMIENTO DEL PRESUPUESTO
	TOTALES PLANIFICADOS	TOTALES CUMPLIDOS				
Porcentaje de ejecución presupuestaria -Gasto Corriente - TOTAL	1866453.72	1549823.68	86.57	1866453.72	1549823.68	86.57

TOTAL PRESUPUESTO INSTITUCIONAL	GASTO CORRIENTE PLANIFICADO	GASTO CORRIENTE EJECUTADO	GASTO DE INVERSIÓN PLANIFICADO	GASTO DE INVERSIÓN EJECUTADO
3819934	1866453,72	1549823,68	9.569,00	8.765,50



PROCESOS DE CONTRATACIÓN Y COMPRAS PÚBLICAS DE BIENES Y SERVICIOS

**RENDICIÓN
DE CUENTAS** 20
21

PROCESOS DE CONTRATACIÓN



TIPO DE CONTRATACIÓN	ESTADO ACTUAL			
	Adjudicados		Finalizados	
	Número Total	Valor Total	Número Total	Valor Total
Ínfima Cuantía			114	150814
Subasta Inversa Electrónica			1	69631.81
Catálogo Electrónico			46	39327

www.iess.gob.ec



@IESSec



@IESSecu



@iess.ec

**RENDICIÓN
DE CUENTAS** 20
21