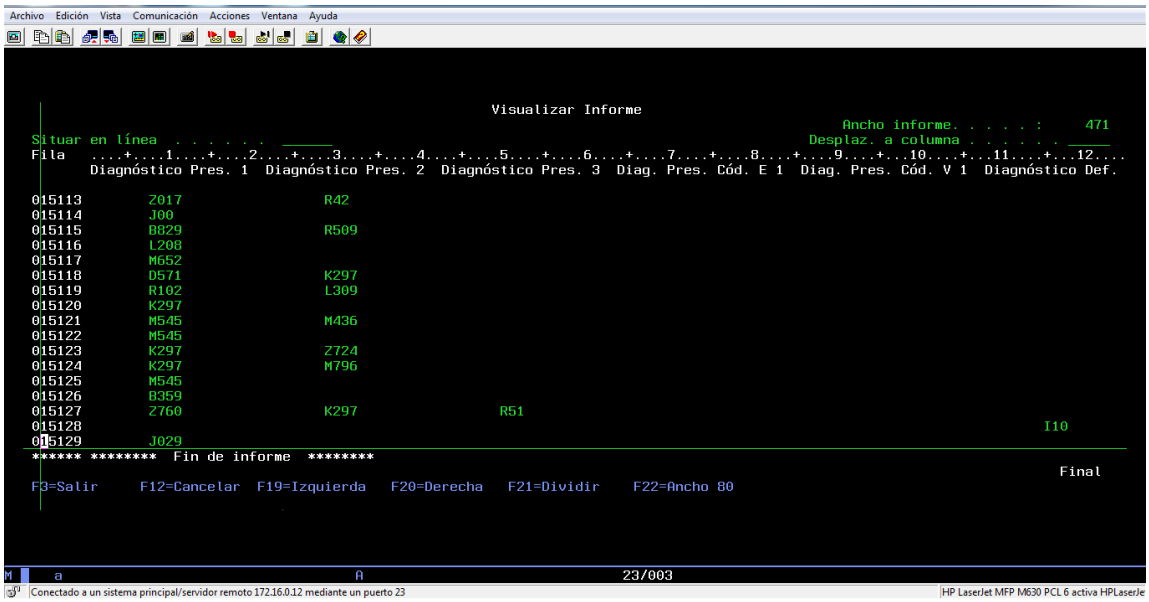

Conclusión: El CSA San Lorenzo, durante el año 2022 tuvo la siguiente cantidad de usuarios atendidos:

No. Usuarios 2021	MASCULINO	FEMENINO
15129	**7895**	**7234**

Fuente: MIS AS 400