

COBERTURA CENTRO DE SALUD A PAJAN PERIODO: 2022

El Centro de Salud A Paján es una unidad de primer nivel de atención actualmente tiene 31 años de funcionamiento desde su creación, ubicado al sur oeste de la Parroquia Urbana Paján, al extremo sur de Manabí, su superficie es de 1.085,6 kilómetros cuadrados. Se encuentra en las coordenadas 01 grados, 33 minutos y 01 segundos de latitud sur y 80 grados, 25 minutos y 26 segundos de longitud oeste.

Límites:

- **Al Norte:** con los cantones: 24 de Mayo, Jipijapa y Olmedo
- **Al Sur y al Este:** con la provincia del Guayas
- **Al Oeste:** con cantón Jipijapa y la provincia del Guayas.

La Unidad Médica en el año 2022 ha brindado la atención a 12.631 pacientes que corresponden a 2.971 personas siendo cubierto principalmente Paján, Camposano, Cascol, Guale; así como las ciudades de Jipijapa, Portoviejo y Manta.

Estas atenciones corresponden a 5.939 pacientes masculino y 6.692 pacientes femenino entre los diversos tipos de afiliaciones como son seguro general, voluntario, montepío, jubilados, cobertura a hijos y cónyuge, MSP e ISSPOL; las mismas que son gestionadas a través de Call Center, Web, ventanilla y atención a pacientes del SSC en laboratorio.

Fuente:

- <http://saludapp.iess.gob.ec/visores/>
- Querys sistema Médico MIS AS/400

COBERTURA INSTITUCIONAL(UAF)

COBERTURA	No. Unidades
Paján	1

COBERTURA TERRITORIAL (EODS)

COBERTURA	NO. DE UNIDADES	DESCRIPCIÓN DE LA COBERTURA
Paján	1	Paján

COBERTURA INSTITUCIONAL: UNIDADES DE ATENCIÓN

NIVEL	N° DE UNIDAD	N. USUARIOS	COBERTURA	GÉNERO			NACIONALIDADES O PUEBLOS				
				MASCULINO	FEMENINO	GLBTI	MONTUBIO	MESTIZO	CHOLO	INDIGENA	AFROECUATORIANO
Cantonal	1	12631	Paján	5939	6692	0	12631				

Atenciones de pacientes por especialidad:

DEPENDENCIA	ATENDIDO	NO ATENDIDO	TOTAL
ODONTOLOGIA	1614	201	1815
MEDICINA DOMICILIO	50	0	50
MEDICINA GENERAL	9764	848	10612
MEDICINA FAMILIAR	1203	63	1266
TOTAL	12631	1112	13743

REFERENCIAS	
ESPECIALIDADES	AÑO 2022
ALERGOLOGÍA	0
ENDOCRINOLOGÍA	7
TRAUMATOLOGÍA	16
CIRUGÍA MAXILOFACIAL	0
CIRUGÍA PEDIÁTRICA	3
PEDIATRÍA	196
GASTROENTEROLOGÍA	24
CIRUGÍA GENERAL	27
NEFROLOGÍA	25
DERMATOLOGÍA	1
GINECOLOGÍA	196
OFTALMOLOGÍA	29
FISIATRÍA	0
PSICOLOGÍA	47
CARDIOLOGÍA	60
UROLOGÍA	7
CIRUGÍA VASCULAR	12
CIRUGÍA PLÁSTICA	2
HEMATOLOGÍA	2
COLOPROCTOLOGIA	0
GERIATRÍA	2
NEUROLOGÍA	3
NEUROCIRUGÍA	11
OTORRINOLARINGOLOGÍA	35
PSIQUIATRÍA	5
NEUMOLOGÍA	8
MEDICINA INTERNA	6
ESTUDIOS RADIOLÓGICOS	0
DESIANTOMETRIA ÓSEA	0
INFECTOLOGIA	3
MEDICINA FAMILIAR	52
MEDICINA GENERAL	22
NUTRICION Y DIETETICA	19
ODONTOLOGIA	13
REUMATOLOGIA	2
TOTAL	835

PRODUCCION LABORATORIO CLINICO	
EXÁMENES	AÑO 2022
HEMATOLOGÍA Y COAGULACIÓN	2,267
QUÍMICA SANGUÍNEA	6,906
UROANALISIS	1,273
COPROLÓGICO	754
INMUNOLOGIA	0
OTROS EXÁMENES	37
SEROLOGÍA	1,106
IONOGRAMA Y GASOMETRÍAS	0
MICROBIOLOGIA	0
HORMONAL	0
TOTAL	12,343

Población y vivienda Manabí 2010:

Cantones	Hombres	%	Mujeres	%	Total	Viviendas*	Viviendas**	Viviendas***	Razón niños mujeres ****	Analfabetismo	Edad promedio
24 de Mayo	14.901	2,2%	13.945	2,0%	28.846	9.069	9.063	7.492	481,2	20,0%	31
Bolívar	20.814	3,0%	19.921	2,9%	40.735	11.326	11.308	9.555	395,6	9,7%	29
Chone	63.283	9,2%	63.208	9,3%	126.491	35.938	35.898	30.543	405,0	11,0%	28
El Carmen	45.517	6,6%	43.504	6,4%	89.021	24.957	24.937	21.130	445,7	10,9%	26
Flavio Alfaro	12.909	1,9%	12.095	1,8%	25.004	7.361	7.359	5.989	469,6	12,8%	27
Jama	11.850	1,7%	11.403	1,7%	23.253	4.096	4.087	3.804	458,2	10,9%	25
Jaramijó	9.511	1,4%	8.975	1,3%	18.486	5.107	5.104	4.373	480,5	9,7%	25
Jipijapa	36.071	5,2%	35.012	5,1%	71.083	23.155	23.135	18.842	400,3	12,5%	31
Junín	9.750	1,4%	9.192	1,4%	18.942	5.563	5.562	4.763	387,4	11,7%	30
Manta	111.403	16,2%	115.074	16,9%	226.477	67.554	67.447	56.573	355,6	5,4%	28
Montecristi	35.304	5,1%	34.990	5,1%	70.294	21.200	21.192	17.741	417,6	9,0%	27
Olmedo	5.083	0,7%	4.761	0,7%	9.844	3.018	3.017	2.526	489,9	20,7%	29
Paján	19.529	2,8%	17.544	2,6%	37.073	12.188	12.184	10.151	534,1	21,9%	30
Pedernales	28.420	4,1%	26.708	3,9%	55.128	14.275	14.251	11.921	580,9	17,1%	24
Pichincha	15.673	2,3%	14.571	2,1%	30.244	8.214	8.209	6.908	538,2	18,9%	26
Portoviejo	137.969	20,0%	142.060	20,9%	280.029	81.871	81.814	70.428	342,5	6,7%	29
Puerto López	10.564	1,5%	9.887	1,5%	20.451	6.131	6.098	5.023	504,1	12,3%	27
Rocafuerte	16.922	2,5%	16.547	2,4%	33.469	10.049	10.048	8.740	387,0	8,3%	29
San Vicente	11.264	1,6%	10.761	1,6%	22.025	6.861	6.824	5.676	427,5	12,7%	28
Santa Ana	24.093	3,5%	23.292	3,4%	47.385	13.603	13.590	11.294	437,4	17,6%	29
Sucre	28.942	4,2%	28.217	4,1%	57.159	18.682	18.645	15.049	384,2	10,1%	29
Tosagua	19.527	2,8%	18.814	2,8%	38.341	10.661	10.651	9.449	388,9	11,6%	29
Total	689.299	100%	680.481	100%	1.369.780	400.879	400.423	337.970			

* Particulares y colectivas ** Particulares *** Particulares ocupadas con personas presentes **** Niños menores de cinco años por 1000 mujeres en edad reproductiva (15 a 49 años)

Fuente: Censo 2010 <https://www.ecuadorencifras.gob.ec/estadisticas/>

Observación: No se encuentra disponible los datos del Censo 2022

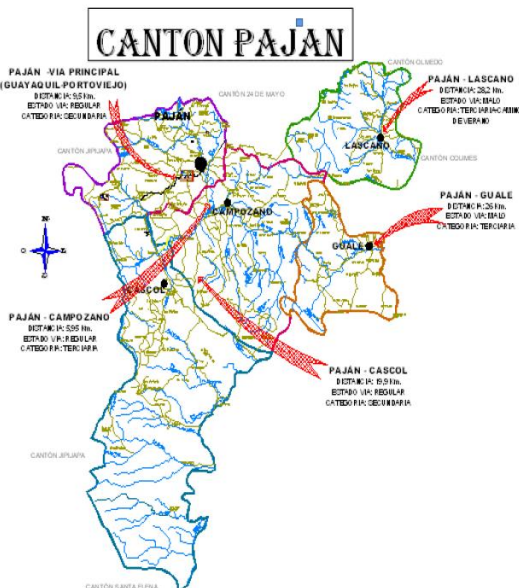

Atentamente,

Ing. Darwin Salazar Cedeño
Responsable de estadísticas (E)

Adquisición del Silla de toma de muestras pediátrica:



Implementación de Especialista Medicina Familiar a unidades de primer nivel:

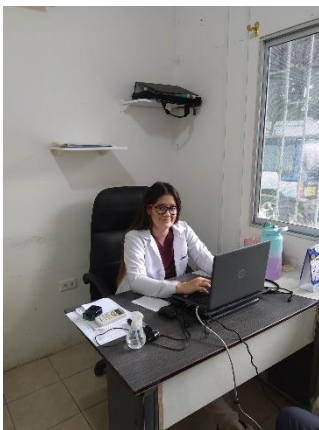

Campaña Donación de Sangre:



Cumplimiento de charlas fechas emblemáticas:



Capacitación Cuerpo de Bomberos, Riesgos:



Casa abierta del Programa de Envejecimiento Activo:



Terapia del lenguaje provisional por pasantía:



Abastecimiento de medicamentos Año 2022, meta 80%:

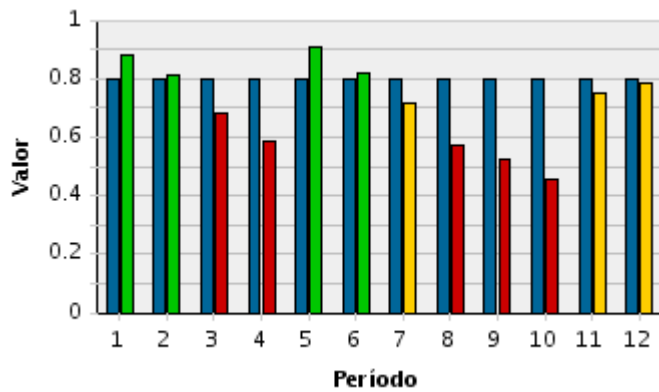

De acuerdo al IESSPR durante el año 2022 el abastecimiento de medicamentos solo 4 meses se completó la meta propuesta por las máximas autoridades, mientras que 8 meses no se cumplió la meta

Abastecimiento de Dispositivos Año 2022, meta 80%:

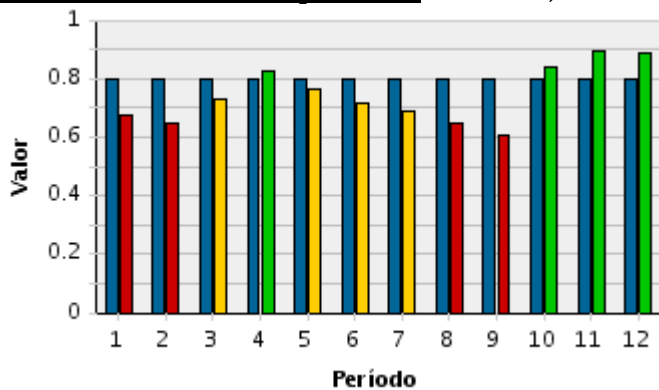

De acuerdo al IESSPR durante el año 2022 el abastecimiento de dispositivos médicos, solo 4 meses se completó la meta propuesta por las máximas autoridades, mientras que 8 meses no se cumplió la meta.

Ejecución programática y presupuestaria

OBJETIVOS ESTRATEGICOS/COMPETENCIAS EXCLUSIVAS	META POA		INDICADORES	RESULTADOS		% CUMPLIMIENTO DE LA GESTIÓN
	OBJETIVO ESTRATÉGICO	NO. DE META		DESCRIPCIÓN	TOTALES PLANIFICADOS	
1	A24 Porcentaje de ejecución presupuestaria - Gasto Corriente - TOTAL	Porcentaje de ejecución presupuestaria - Gasto Corriente - TOTAL		681343.37	620869.64	91.12%

Procesos de contratación y compras públicas de bienes y servicios

TIPO DE CONTRATACIÓN (CATÁLOGO ELECTRÓNICO, COTIZACIÓN, ÍNFIMA CUANTÍA, MENOR CUANTÍA B Y S, PUBLICACIÓN, RÉGIMEN ESPECIAL (Todos los procesos), SUBASTA INVERSA ELECTRÓNICA)	ESTADO ACTUAL			
	Número Total Adjudicados	Valor Total Adjudicados	Número Total Finalizados	Valor Total Finalizados
Ínfima Cuantía	43	65393.53	43	65393.53
Catálogo Electrónico	69	33399.24	68	5535.24