

RENDICIÓN DE CUENTAS 20 23

**Centro Clínico Quirúrgico
Ambulatorio Hospital del Día
Azogues**

Período Enero – Diciembre 2023

COBERTURA INSTITUCIONAL

**RENDICIÓN
DE CUENTAS** 20
23



Esta casa de salud brinda atención a pacientes referidos de las unidades de primer nivel del IESS de la provincia del cañar y los 28 dispensarios del seguro campesino, fuera de la provincia se brinda a atención a la zona 6 correspondiente a las provincias Cañar, Azuay y Morona Santiago, además de referidos de otras zonas específicamente de las provincias de, Chimborazo y Guayas.

Para el año 2023 está unidad de salud de nivel 2 brindo atención a 99130 pacientes de los cuales 42007 son pacientes del sexo masculino y 57166 son del sexo femenino, entre los cuales existen pacientes pertenecientes a las nacionalidades o pueblos indígenas con un total de 10951 atenciones.

LOGROS ALCANZADOS

**RENDICIÓN
DE CUENTAS** 20
23

Logros alcanzados

Plan de Gestión de Proyectos Priorizados y avance del proyecto de Repotenciación del Centro Quirúrgico de la Unidad Médica.

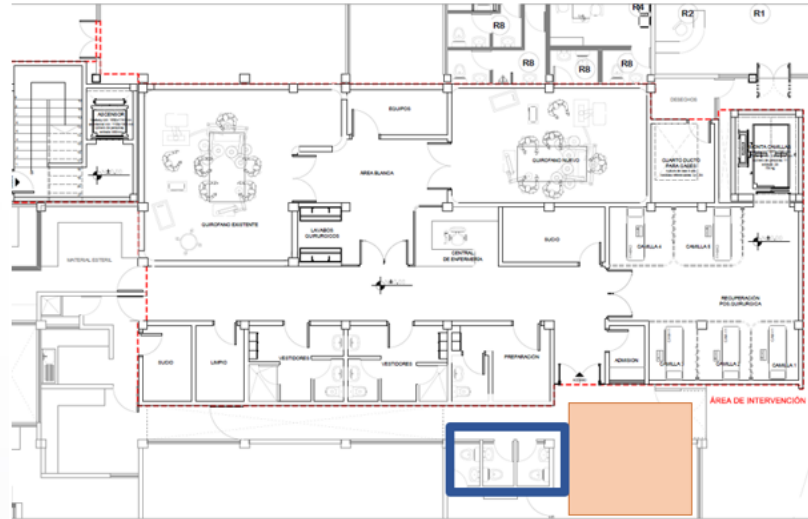

PLANTA BAJA

ESC.: 1:250

PLANTA BAJA QUIROFANO

- SALA DE ESPERA 
- BAÑOS 

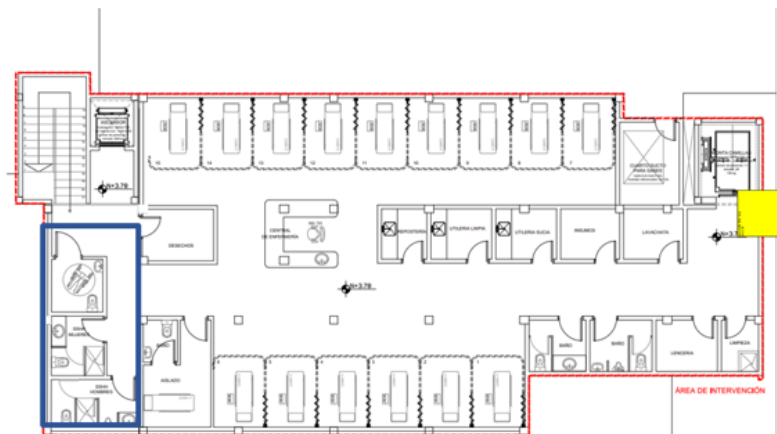

PLANTA ALTA

PLANTA ALTA QUIROFANO

- BAÑOS 

Logros alcanzados

Casa Abierta Y Charlas por Dia del Paciente con el fin resaltar el valor del cuidado del paciente, brindar conocimientos al paciente, familiares y cuidadores.



Logros alcanzados

Entrega de Prendas de Trabajo para el Personal Médico



Logros alcanzados

Adquisición, entrega e instalación del equipamiento médico Arco en C



Logros alcanzados

Simulación/simulacro con aplicación del protocolo de código plata en el Centro Clínico Quirúrgico Ambulatorio Hospital del Día de Azogues



Logros alcanzados

Capacitación del uso de extintores y manguera, con aplicación de simulacro.





IMPLEMENTACIÓN DE POLÍTICAS PÚBLICAS PARA LA IGUALDAD

**RENDICIÓN
DE CUENTAS** 20
23

Se realizaron atenciones a 10951 usuarios pertenecientes al seguro social campesino.

Se realizaron atenciones a pacientes de todos los grupos etarios, de tal manera que se han realizado atenciones acorde a los rangos menos de un año un total de 844, de uno a cuatro años: 4373, de 5 a 19 años: 13981, de 20 a 49 años: 31137, de 40 a 64 años: 24762, de 65 años en adelante: 24033 atenciones.

Se brindó atención especializada en las especialidades de ginecología y urología con un enfoque de igualdad de género, logrando así atenciones en ginecología de 8100 pacientes, urología de 7878 pacientes. De la misma manera se registran atenciones por género masculino de 42007, y de género femenino de 57166.

Acorde a convenios y nacionalizaciones de extranjeros en este país, mismos que se encuentran afiliados al IESS y requieren de acceso a los servicios de esta casa de salud, se brindó atención a 2832 extranjeros.

OBJETIVOS INSTITUCIONALES

**RENDICIÓN
DE CUENTAS** 20
23



Objetivo Estratégico N°1. Incrementar la calidad, calidez y oportunidad en la prestación de servicios de salud

Objetivo Estratégico N°2. Incrementar el uso eficiente del presupuesto del establecimiento de salud

Objetivo Estratégico N°3. Incrementar la eficiencia operacional del establecimiento de salud

EJECUCIÓN PROGRAMÁTICA Y PRESUPUESTARÍA

**RENDICIÓN
DE CUENTAS** 20
23

Ejecución programática



META POA		INDICADORES	RESULTADOS		% CUMPLIMIENTO DE LA GESTIÓN
NO. DE META	DESCRIPCIÓN		TOTALES PLANIFICADOS	TOTALES CUMPLIDOS	
3.4	A24 Porcentaje de ejecución presupuestaria de gasto corriente - Establecimiento de Salud - Fondo	A24	0.85	0.939	110.47%
3.9	A89 Equilibrio financiero	A89	3.6	4.051	112.53%
3.10	A94 Porcentaje de ejecución presupuestaria de gasto de inversión y capital - Establecimiento de Salud - Fondo	A94	0.3	0	0.00%
3.11	A91 Porcentaje de recuperación de valores de los financiadores RPIS y SPPAT	A91	1	0.6071	60.71%
4.1	A55 Porcentaje de operatividad de ambulancias de transporte primario y secundario	A55	0.8	0.8387	104.84%

Ejecución programática



META POA		INDICADORES	RESULTADOS		%
NO. DE META	DESCRIPCIÓN		TOTALES PLANIFICADOS	TOTALES CUMPLIDOS	CUMPLIMIENTO DE LA GESTIÓN
4.2	A56 Porcentaje de operatividad de equipos de infraestructura del establecimiento de salud	A56	0.9	1	111.11%
4.15	A81 Porcentaje de ejecución del Plan Anual de Contratación - Establecimientos de Salud - Fondo - Medicamentos	A81	1	0.9909	99.09%
4.16	A82 Porcentaje de ejecución del Plan Anual de Contratación - Establecimientos de Salud - Fondo - Dispositivos Médicos	A82	1	1.0015	100.15%
4.17	A83 Porcentaje de ejecución del Plan Anual de Contratación - Establecimientos de Salud - Fondo - Mantenimientos	A83	1	1.0002	100.02%
4.18	A84 Porcentaje de ejecución del Plan Anual de Contratación - Establecimientos de Salud - Fondo - Equipamiento Médico	A84	1	1.0224	102.24%

Ejecución programática



META POA		INDICADORES	RESULTADOS		% CUMPLIMIENTO DE LA GESTIÓN
NO. DE META	DESCRIPCIÓN		TOTALES PLANIFICADOS	TOTALES CUMPLIDOS	
4.19	A85 Porcentaje de ejecución del Plan Anual de Contratación - Establecimientos de Salud - Fondo - Otros Gastos Operacionales	A85	1	0.5557	55.57%
4.23	A77 Porcentaje de ejecución del plan anual de mantenimiento de equipos médicos	A77	0.8	1	125.00%
4.24	A78 Porcentaje de ejecución del plan anual de mantenimiento de equipos industriales	A78	0.9	1	111.11%
4.25	A79 Porcentaje de equipos médicos operativos según su ponderación	A79	0.9	1	111.11%
5.1	A59 Porcentaje de personal capacitado en Establecimientos de Salud	A59	1	1	100.00%

Ejecución programática



NO. DE META	META POA		RESULTADOS		% CUMPLIMIENTO DE LA GESTIÓN
	DESCRIPCIÓN	INDICADORES	TOTALES PLANIFICADOS	TOTALES CUMPLIDOS	
3.15	M124 Porcentaje de abastecimiento de medicamentos	M126	0.8	0.7093	88.66%
3.16	M126 Porcentaje de abastecimiento de dispositivos médicos	M130	0.7	0.6734	96.20%
3.18	M130 Porcentaje de cumplimiento de la producción óptima en atenciones médicas de consulta externa	M134	0.9	0.6039	67.10%

Ejecución presupuestaria



TIPO	DESCRIPCIÓN	PRESUPUESTO PLANIFICADO	PRESUPUESTO EJECUTADO
530101	Agua Potable	15,300.00	11,117.96
530104	Energia Electrica	19,500.00	18,470.15
530105	Telecomunicaciones	8,400.00	8,178.99
530202	Fletes y Maniobras	0	0
530203	Almacenamiento - Embalaje - Desembalaje Envase Desenvase y Recarga de Extintores	400	0
530204	Edicion - Impresion - Reproduccion -Publicaciones - Suscripciones - Fotocopiado - Traduccion - Empastado - Enmarcacion - Serigrafia - Fotografia - Carnetizacion - Filmacion e Imagenes Satelitales	7,850.29	7,845.60
530208	Servicio de Seguridad y Vigilancia	33,916.35	28,546.30
530209	Servicios de Aseo -Lavado de Vestimenta de Trabajo- Fumigacion -Desinfeccion Limpieza de Instalaciones manejo de desechos contaminados recuperacion y clasificacion de materiales reciclables	149,890.20	149,890.20
530210	Servicio de Guarderia	18,422.83	17,775.83
530301	Pasajes al Interior	1,800.00	1,713.95
530303	Viaticos y Subsistencias en el Interior	1,743.00	1,275.53
530402	Edificios- Locales- Residencias y Cableado Estructurado (Instalacion - Mantenimiento y Reparacion)	4,928.00	4,424.36
530403	Mobiliarios (Instalacion- Mantenimiento y Reparacion)	5,200.00	4,411.10
530404	Maquinarias y Equipos (Instalacion- Mantenimiento y Reparacion)	64,850.00	63,292.90
530405	Vehiculos (Servicio para Mantenimiento y Reparacion)	8,229.85	7,375.03
530704	Mantenimiento y Reparacion de Equipos y Sistemas Informaticos	0	0

RENDICIÓN DE CUENTAS 2023

Ejecución presupuestaria



TIPO	DESCRIPCION	PRESUPUESTO PLANIFICADO	PORCENTAJE DE EJECUCION PRESUPUESTO EJECUTADO
530101	Agua Potable	15,000.00	74.43%
530104	Energia Electrica	19,500.00	92.04%
530105	Telecomunicaciones	12,000.00	62.19%
530203	Almacenamiento Embalaje Desembalaje Envase Desenvase y Recarga de Extintores	421.50	35.59%
	Edicion Impresion Reproduccion		
	Publicaciones Suscripciones Fotocopiado Traducción Empastado Enmarcacion Serigrafia Fotografia Carnetizacion Filmacion e Imagenes Satelitales		
530204		14,890.86	94.74%
530208	Servicio de Seguridad y Vigilancia	59,689.04	96.49%
	Servicios de Aseo Lavado de Vestimenta		
	Trabajo Fumigacion Desinfeccion Limpieza de Instalaciones manejo de desechos contaminados recuperacion y clasificacion de materiales reciclables		
530209		168,865.00	99.99%
530210	Servicio de Guarderia	23,201.97	84.73%
530301	Pasajes al Interior	3,100.00	63.61%
530303	Viaticos y Subsistencias en el Interior	1,300.00	74.67%
530402	Edificios Locales Residencias y Cableado Estructurado (Instalacion Mantenimiento y Reparacion)	4,277.55	100.00%
530403	Mobiliarios (Instalacion Mantenimiento y Reparacion)	46.00	100.00%
530404	Maquinarias y Equipos (Instalacion Mantenimiento y Reparacion)	90,474.12	95.80%
530405	Vehiculos (Servicio para Mantenimiento y Reparacion)	5,666.00	100.00%
530704	Mantenimiento y Reparacion de Equipos y Sistemas Informaticos	799.00	100.00%
530802	Prendas de Proteccion Insumos y Accesorios para uniformes del personal de Proteccion Vigilan	29,070.20	91.79%
530803	Lubricantes	1,707.39	2.16%
530804	Materiales de Oficina	9,911.05	90.88%
530805	Materiales de Aseo	16,668.44	51.62%
530808	Instrumental Medico Quirurgico	126,014.26	93.84%
530809	Medicamentos	529,040.24	78.97%
530810	Dispositivos Medicos para Laboratorio Clinico y de Patologia	313,722.36	99.29%
	Insumos Materiales y Suministros para Construccion Electricidad Plomeria Carpinteria Senalizacion Vial Navegacion Contra Incendios y placas		
530811		4,811.31	21.48%
530813	Repuestos y Accesorios	26,728.17	100.00%
530826	Dispositivos Medicos de Uso General	380,149.68	94.16%
530832	Dispositivos Medicos para Odontologia	14,147.95	100.00%
530833	Dispositivos Medicos para Imagen	7,740.00	93.02%
530834	Protesis Endoprotesis e Implantes Corporales	45,982.50	97.72%
570102	Tasas Generales Impuestos Contribuciones Permisos Licencias y Patentes	25,100.00	99.85%
840107	Equipos Sistemas y Paquetes Informaticos	\$ -	0.00%
840113	Equipos Medicos	116,899.90	66.13%

RENDICIÓN DE CUENTAS 2023

Resumen de la ejecución programática y presupuestaria



CUMPLIMIENTO DE LA EJECUCIÓN PROGRAMÁTICA Y PRESUPUESTARIA									
META POA		INDICADOR DE LA META	RESULTADOS		% CUMPLIMIENTO DE LA GESTIÓN	PRESUPUESTO CODIFICADO	PRESUPUESTO EJECUTADO	% CUMPLIMIENTO DEL PRESUPUESTO	LINK AL MEDIO DE VERIFICACIÓN PUBLICADO
N.-	DESCRIPCIÓN		TOTALES PLANIFICADOS	TOTALES CUMPLIDOS					
1	Incrementar la eficiencia en la gestión financiera MEDIANTE el control al cumplimiento de normativas vigentes y seguimiento a la ejecución de compromisos financieros	A24 Porcentaje de ejecución presupuestaria de gasto corriente - Establecimiento de Salud - Fondo	0.85	0.939	110.47%	6,293,454.25	5,869,383.81	93.26	
TOTAL PRESUPUESTO INSTITUCIONAL		GASTO CORRIENTE PLANIFICADO	GASTO CORRIENTE EJECUTADO	GASTO DE INVERSIÓN PLANIFICADO	GASTO DE INVERSIÓN EJECUTADO				
6,293,454.25		6,157,504.25	5,782,723.81	134,950.00	86,660.00				

PROCESOS DE CONTRATACIÓN Y COMPRAS PÚBLICAS DE BIENES Y SERVICIOS

**RENDICIÓN
DE CUENTAS** 20
23

TIPO DE CONTRATACIÓN	ESTADO ACTUAL			
	Adjudicados		Finalizados	
	Número Total	Valor Total	Número Total	Valor Total
Ínfima Cuantía	126	273504.0394	116	250504.25
Subasta Inversa Electrónica	18	443319.0362	17	423319.0362
Régimen Especial	4	208594.36	3	198620.36
Catálogo Electrónico	9	239461.3702	8	189461.37

Contactos

Déjenos sus comentarios, solicitudes y sugerencias.



Nombre: Ing. Andrés Esteban Parra Calle.



Teléfono: 072247980 Ext. 1080



E-mail: rendiciondecuentasazogues@iess.gob.ec

www.iess.gob.ec



@IESSec



@IESSecu



@iess.ec

RENDICIÓN
DE CUENTAS 20
23