



IESS
INSTITUTO ECUATORIANO DE SEGURIDAD SOCIAL

RENDICIÓN DE CUENTAS 20 23

Dirección Provincial Esmeraldas
Periodo enero – diciembre 2023

El objetivo del informe de Rendición de Cuentas es presentar las acciones, avances efectuados y logros obtenidos por la Dirección Provincial de Esmeraldas, a la ciudadanía durante los meses de enero a diciembre de 2023.

La Dirección Provincial del IESS Esmeraldas cuenta con tres Centros de Atención al Ciudadano ubicados geográficamente en los cantones Esmeraldas, Quinindé y San Lorenzo, cuya producción en el ejercicio fiscal 2023 fue determinada tanto por gestión presencial como por la modalidad virtual, esta última implementada por la Dirección Nacional de Servicios Corporativos del IESS amparados en el Decreto Ejecutivo 823, firmado este 24 de julio por el expresidente, Guillermo Lasso, modalidad acogida e implementada de manera oportuna para atención de los requerimientos generados por los afiliados, pensionistas y ciudadanía en general de la provincia de Esmeraldas

COBERTURA INSTITUCIONAL

**RENDICIÓN
DE CUENTAS 20
23**

Cobertura Institucional

La Dirección Provincial del IESS Esmeraldas, para el ejercicio fiscal 2023 registró 60.611 afiliados al Seguro General Obligatorio; 10.501 Pensionistas del Seguro General Obligatorio por vejez y del Magisterio fiscal; 35.618 afiliados al Seguro Social Campesino; 3.627 Pensionistas del Seguro Social Campesino.



Cobertura Total

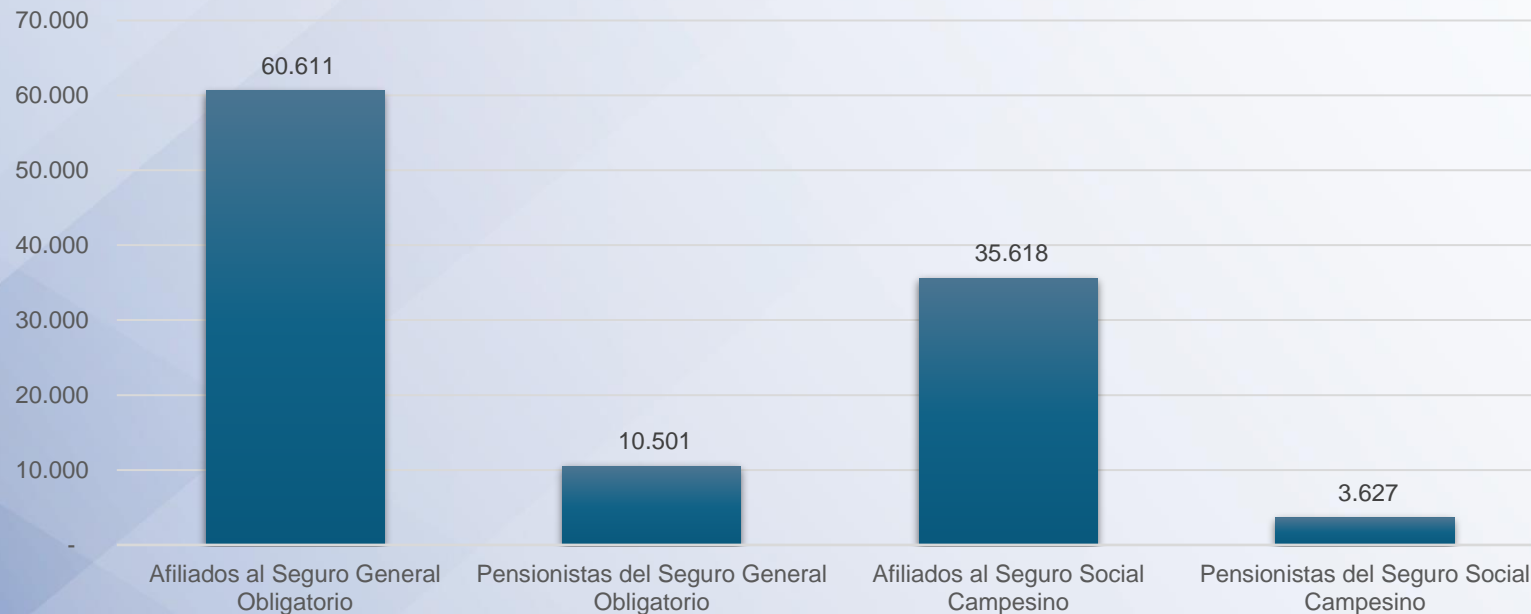



LOGROS ALCANZADOS

RENDICIÓN
DE CUENTAS 20
23

Logros alcanzados

La Dirección Provincial de Esmeraldas desarrolla audiencias públicas de Rendición de Cuentas 2022, en cumplimiento a la Ley Orgánica de Participación Ciudadana.



**RENDICIÓN
DE CUENTAS 2023**

Logros alcanzados

La Directora Provincial de Esmeraldas, del período 2022-2023, De Lourdes Pacheco Reina, realizó visitas técnicas de apoyo a las unidades médicas de primer nivel de atención; Centros de Salud A San Lorenzo y B Quinindé



Logros alcanzados

La Directora Provincial de Esmeraldas, del período 2023-2024, Ing. Paola Medranda Mera, realizó entrega de medicamentos en los dispensarios de los Arenales, Libertador, Golondrinas del cantón Quinindé, dispensario de Tres Vías y Tongorachi del cantón Muisne, con el apoyo y gestión del Seguro Social Campesino.



Logros alcanzados

Entrega de computadoras para el personal operativo de salud de Dispensario Ronca Tigrillo del cantón Quinindé.



Logros alcanzados

Informe a la ciudadanía de las facilidades de pago que brinda el IESS con la nueva modalidad de Acuerdo de Pago Parcial para empleadores, por parte de la Ing. Paola Johanna Medranda Mera; Directora Provincial Esmeraldas, del período, junto a la Mgs. Karina Ponce Perlaza, Oficinista de la Unidad de Cartera y Coactiva.



Logros alcanzados

Clausura del internado rotativo de enfermería de la Pontificia Universidad Católica del Ecuador Sede Esmeraldas (PUCESE) con el Hospital Básico de Esmeraldas.



Logros alcanzados

Colocación de la primera piedra para la construcción de la casa comunal de la comunidad de San Ramón, donde se comprometió atender dos veces por semana con el equipo médico del Libertador a los afiliados del Seguro Social Campesino.



Logros alcanzados

Incorporación de 60 promotores de salud del Dispensario El Libertador, en el cantón Quinindé.



Logros alcanzados

Capacitación de Liderazgo y Ética Profesional y Normativa del IESS y Seguro Social Campesino a promotores de salud del dispensario el Libertador.



Logros alcanzados

Visita al Dispensario el Cedro para coordinar actividades de recolección de desechos y obtención de permisos de funcionamiento ante la sanción impuesta por el ACCESS.



Logros alcanzados

Reunión para coordinar la implementación del proyecto de terapia ocupacional para adultos mayores con discapacidad en el dispensario Tonsupa.





IMPLEMENTACIÓN DE POLÍTICAS PÚBLICAS PARA LA IGUALDAD

RENDICIÓN
DE CUENTAS 2023

El Seguro Social Campesino tiene cobertura a nivel provincial, brindando atención primaria en sus 34 puestos de salud a pacientes provenientes de las zonas rurales y pescadores artesanales en los 7 cantones de la provincia de Esmeraldas. De los 34 puestos de salud, el 23% son de acceso terrestre y fluvial, el 77% son por vía terrestres y más del 70% se encuentran carreteras de segundo y tercer orden.

En el ejercicio fiscal 2023, el total de afiliados fue de 35.618. De los cuales 12.014 son jefes de familia y 3.627 se encuentran afiliados en calidad de pensionistas.

Políticas públicas generacionales

La Dirección Provincial de Esmeraldas ha registrado en 2023 a 4.821 jubilados, de los cuales 208 se encuentran inscritos en el Programa de Envejecimiento Activo del Adulto Mayor de la provincia.



Afiliados (Núm.)	De 61 a 70 años	De 71 a 80 años	De 81 a 90 años	De 91 a 100 años	Edad Inconsistente	Rango Edad
2023/Jan	4.670	374	48	12		62.000
2023/Feb	4.705	380	49	11		62.466
2023/Mar	4.761	386	49	11		62.959
2023/Apr	4.761	399	44	10		63.040
2023/May	4.768	407	47	10		63.401
2023/Jun	4.794	410	43	9		63.052
2023/Jul	4.811	408	41	9		62.642
2023/Aug	4.869	414	40	9		62.754
2023/Sep	4.894	422	40	10		62.332
2023/Oct	4.857	434	40	10		62.137
2023/Nov	4.798	432	40	10		60.744
2023/Dec	4.821	442	39	9		60.611
2023	4.821	442	39	9		60.611

Políticas públicas generacionales



En 2023, concedieron 959 jubilaciones por vejez del Seguro General, 45 jubilaciones por discapacidad, 214 jubilaciones del Magisterio Fiscal y, 355 liquidaciones de auxilio de funerales, y 413 prestaciones de montepío por viudez y orfandad a beneficiarios.

Entre los trámites atendidos se gestionaron: 46 de investigaciones sociales del Seguro General y 52 de retenciones judiciales.

Respecto del número de accidentes de trabajo se gestionaron 429 Informes Médicos Iniciales, 450 calificaciones de accidente de trabajo, 444 Informes de seguimiento, y 341 Informes Médicos Finales. Además, se capacitó a 635 afiliados en temas de prevención de riesgos laborales a fin de fomentar la cultura preventiva en las empresas y conseguir reducir los índices de accidentabilidad y morbilidad.

El Seguro Social Campesino entrega prestaciones de salud y económicas a 3.627 jubilados pensionistas. Las prestaciones de salud consisten en atención médica, odontológica y de enfermería; y las económicas en el pago mensual de jubilaciones por vejez e invalidez; y también el pago de auxilio funerales.

Políticas públicas de discapacidades

De conformidad con la Ley Orgánica de Discapacidades se concede la Jubilación Especial por Vejez a los Afiliados que cuenten con Incapacidad Intelectual siempre que acrediten 240 imposiciones, y a los Afiliados que cuenten con Incapacidad Física al acreditar 300 imposiciones.



Afiliados (Núm.)	AUDITIVA	FISICA	INTELECTUAL	LENGUAJE	MENTAL	PSICOLOGICO	VISUAL	Tipo de Discapacidad
2023/Jan	196	780	159	13		44	231	62.000
2023/Feb	194	790	159	13		47	232	62.466
2023/Mar	198	787	163	13		48	237	62.959
2023/Apr	193	790	162	12		46	239	63.040
2023/May	187	781	161	12		46	240	63.401
2023/Jun	186	782	166	11		46	239	63.052
2023/Jul	188	785	171	11		45	239	62.642
2023/Aug	190	785	169	11		47	239	62.754
2023/Sep	190	777	169	11		47	241	62.332
2023/Oct	191	772	165	11		49	232	62.137
2023/Nov	185	760	158	11		48	231	60.744
2023/Dec	180	749	157	12		47	231	60.611
2023	180	749	157	12		47	231	60.611

Políticas públicas de discapacidades



La Dirección Provincial del Esmeraldas registró en 2023 un número de 1.376 afiliados con discapacidad. De ese número, 180 tienen discapacidad auditiva, 749 física, 157 intelectual, 12 de lenguaje, 47 psicológica y 231 visual.

La Dirección Provincial Esmeraldas en el año 2023 atendió 1006 solicitudes de jubilaciones especiales por vejez en amparo a la Ley Orgánica de Discapacidad. Adicionalmente posee instalaciones para movilización de los servidores, afiliados, jubilados y ciudadanía discapacitados y requieren efectuar trámites de manera presencial. Además, presta servicios online que evitan que nuestros afiliados en condición de vulnerabilidad deban salir de sus viviendas.

Políticas públicas de género

La afiliación y registro de dependientes tiene el fin de eliminar barreras de género de afiliados. La atención para las mujeres fue su principal eje, en el 2023 se registraron 37.321 afiliadas y 23.290 afiliados.



Afiliados (Num.)	No Definido	Masculino	Femenino	Genero
2023/Jan		23.535	38.465	62.000
2023/Feb		23.815	38.651	62.466
2023/Mar		24.136	38.823	62.959
2023/Apr		24.161	38.879	63.040
2023/May		24.432	38.969	63.401
2023/Jun		24.171	38.881	63.052
2023/Jul		23.878	38.764	62.642
2023/Aug		24.075	38.679	62.754
2023/Sep		23.836	38.496	62.332
2023/Oct		23.633	38.504	62.137
2023/Nov		23.389	37.355	60.744
2023/Dec		23.290	37.321	60.611
2023		23.290	37.321	60.611

Afiliaciones en el exterior. Los ecuatorianos residentes en otros países tienen la accesibilidad a la afiliación voluntaria.

Incremento de la población afiliada, en mejores condiciones, eliminando restricciones y beneficiándose de un amplio paquete prestacional que ofrece protección al asegurado y a su familia. Por eso se lleva a cabo los planes promotores que por medio de referidos y familiares podemos ayudar a realizar este tipo de afiliación.



OBJETIVOS INSTITUCIONALES

**RENDICIÓN
DE CUENTAS 20
23**

Objetivos Institucionales



OBJETIVOS ESTRATÉGICOS	OBJETIVOS OPERATIVOS	DETALLE DEL CUMPLIMIENTO
Objetivo Estratégico N°2. Incrementar la eficiencia en el uso de recursos financieros	Incrementar la eficiencia en la administración y gestión de recursos asignados a la dirección provincial	<ol style="list-style-type: none"> 1. Ejecución PAC del 100.00% con un monto de USD 289.593,84 2. Ejecución presupuestaria de USD 895.263,07, alcanza el 89.05% del presupuesto codificado. 3. La recaudación de la mora patronal en el año 2023 logró superar la meta establecida en el Plan Nacional de Gestión y Recaudación de Cartera, alcanzando el 112,00% con un total de USD 17.518.391,02, frente a los USD 15.641.132,01 proyectados para el ejercicio fiscal.
Objetivo Estratégico N°3. Incrementar la efectividad de la afiliación a la seguridad social	Incrementar la cobertura en seguridad social en la provincia	<ol style="list-style-type: none"> 1. La cobertura del seguro general alcanzó un número de 60.611 afiliados, con una disminución de 3,11% frente a los resultados de 2022 (62.554 afiliados). 2. La Población beneficiaria del Seguro Social Campesino en la provincia de Esmeraldas fue de 35.618 afiliados; 12.212 jefes cotizantes, 198 jubilados cotizantes y 3.627 jubilados pensionistas. 3. En lo referente a Controles Técnico, se identificó a 1.153 trabajadores identificados en evasión y subdeclaración por inspectoría, 526 en evasión, y 627 por subdeclaración, atendiendo además el 70,59% con 60 reclamos ingresados por ventanilla de gestión documental de los 85 ingresados.
Objetivo Estratégico N°4. Incrementar la calidad, calidez y oportunidad en el acceso y entrega de las prestaciones y servicios	Incrementar la eficiencia en la atención oportuna a los afiliados, beneficiarios y empleadores en la provincia	<ol style="list-style-type: none"> 1. La Dirección Provincial del IESS Esmeraldas cuenta con tres Centros de Atención al Ciudadano ubicados geográficamente en los cantones Esmeraldas, Quinindé y San Lorenzo. Para el ejercicio económico 2023 el Nivel de Servicio en los Centros de Atención al Ciudadano fue del 99,56%, con un total de atenciones registradas de 2.034.
Objetivo Estratégico N°5. Incrementar la eficiencia operacional de la gestión de los procesos	Incrementar la eficiencia en el acceso y entrega de las prestaciones y servicios en la dirección provincial	<ol style="list-style-type: none"> 1. La Dirección Provincial del IESS Esmeraldas, para el ejercicio fiscal 2023; comprendido del 01 de enero al 31 de diciembre, registró una población afiliada al Seguro General Obligatorio de 60.611 ciudadanos de la provincia de Esmeraldas; 10.501 Pensionistas del Seguro General Obligatorio por vejez y del Magisterio fiscal; 35.618 afiliados al Seguro Social Campesino; 3.627 Pensionistas del Seguro Social Campesino. 2. Los adultos mayores activos demandan atención médica y prestaciones de parte del IESS, por lo que para el 2023 en la Dirección Provincial de Esmeraldas, se ha registrado 208 afiliados en condición de adulto mayor con una edad promedio entre los 62 y 85 años. 3. De conformidad con la Ley Orgánica de Discapacidades se concede la Jubilación Especial por Vejez a los Afiliados que cuenten con Incapacidad Intelectual siempre que acrediten 240 imposiciones, y a los Afiliados que cuenten con Incapacidad Física al acreditar 300 imposiciones.

EJECUCIÓN PROGRAMÁTICA Y PRESUPUESTARÍA

**RENDICIÓN
DE CUENTAS 2023**

Ejecución Programática

Mediante Resolución Administrativa No. IESS-DG-2023-0001-R de fecha 12 de enero de 2023, el Director General del Instituto Ecuatoriano de Seguridad Social, en el artículo 1, resolvió: “Aprobar el Plan Anual de Contratación del Instituto Ecuatoriano de Seguridad Social para el año 2023, por el valor de USD. 531.111.874,58 (QUINIENTOS TREINTA Y UN MILLONES CIENTO ONCE MIL OCHOCIENTOS SETENTA Y CUATRO, CON 58/100 DÓLARES DE LOS ESTADOS UNIDOS DE AMÉRICA), (...).”;



PRESUPUESTO ASIGNADO	PRESUPUESTO REFORMADO	PRESUPUESTO EJECUTADO	%
313.489,46	289.593,84	289.593,84	100,00%

Ejecución PAC 2023

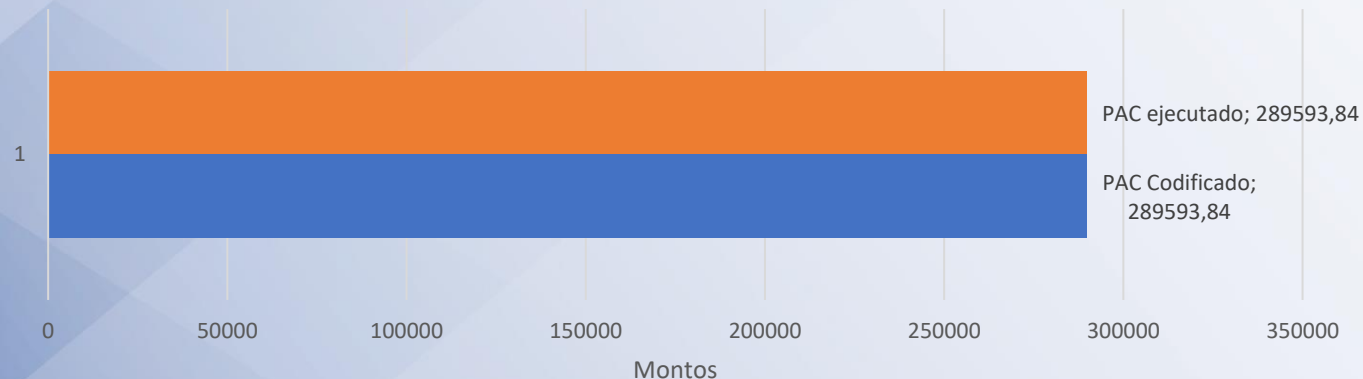

Ejecución Programática

En el ejercicio fiscal se ejecutaron 21 procesos de contratación, mediante procedimientos de catálogo electrónico, ínfimas cuantías, subasta inversa electrónica y procedimientos y régimen especiales (menos cuantía). Se identificaron varios cuellos de botella, que fueron subsanados por las unidades requerientes, aprobando además un total de 26 reformas al Plan Anual de Contratación 2023 de la Dirección Provincial Esmeraldas, generando una disminución del PAC de USD 23.895,62.



Ejecución PAC 2023

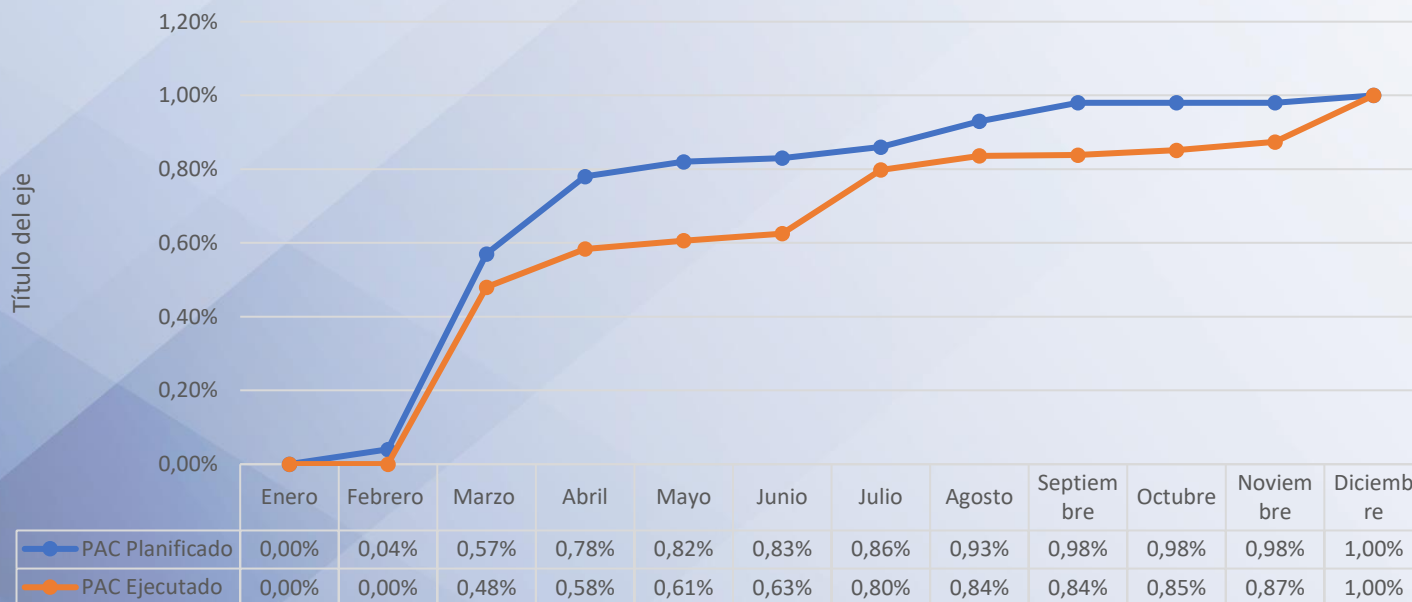

TIPO DE PROCEDIMIENTO	NÚMERO DE PROCESOS	VALOR ADJUDICADO
Catálogo Electrónico	7	175.464,35
Ínfima cuantía	9	31.573,94
Régimen Especial	1	10.400,00
Subasta Inversa Electrónica	2	26.723,55
Procedimiento Especial	2	45.432,00
TOTAL	21	289.593,84

Ejecución Presupuestaria



Mediante Resolución de C.D. Nro. 649 de 31 de diciembre de 2022, el Consejo Directivo del Instituto Ecuatoriano de Seguridad Social en el artículo 1, resolvió: “Aprobar el Presupuesto Consolidado del Instituto Ecuatoriano de Seguridad Social para el ejercicio económico del año 2023, por el valor de USD. 10.070.092.226 (DIEZ MIL SETENTA MILLONES NOVENTA Y DOS MIL DOSCIENTOS VEINTE Y SEIS DÓLARES DE LOS ESTADOS UNIDOS DE AMÉRICA CON CERO CENTAVOS) (...); y, establece que: “La Dirección General del IESS aprobará el Plan Anual de Contratación (PAC) Institucional, mismo que pondrá en conocimiento del Consejo Directivo.”;

Grupo de gasto	Descripción	Presupuesto codificado	Ejecución 2022	Porcentaje de ejecución
51	Gastos en Personal	\$593.750,67	\$543.228,55	91,49%
53	Bienes y Servicios	\$313.668,33	\$281.350,41	89,69%
57	Otros Gastos Corrientes	\$4.500,00	\$3.293,93	73,19%
58	Transferencias y Donaciones	\$84.343,00	\$59.128,18	70,18%
84	Propiedad Planta y Equipo	\$9.121,00	\$8.262,00	90,58%
TOTAL			895.263,07	

Ejecución Presupuestaria



La Dirección Provincial Esmeraldas, para el año fiscal 2023 refleja un Presupuesto Codificado de \$ 1'005,283.00, se debe tener en consideración que en el presupuesto asignado no se encuentran valores para fondos ya que estos están asignados a sus respectivas dependencias. El gasto efectivo acumulado del año 2023 alcanza \$ 895.263,07. Lo que corresponde a un porcentaje de ejecución del 89.05%

Presupuesto 2023 Inicial	Presupuesto 2023 Codificado	Presupuesto 2023 Ejecutado
\$1.005.283,00	\$1.005.283,00	\$895.263,07

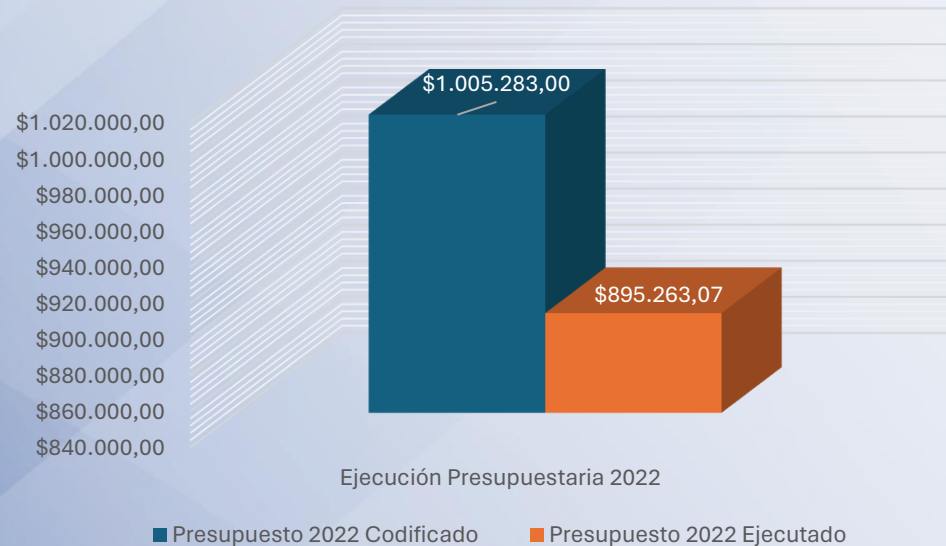

PROCESOS DE CONTRATACIÓN Y COMPRAS PÚBLICAS DE BIENES Y SERVICIOS

**RENDICIÓN
DE CUENTAS 2023**

Procesos de Contratación

Procesos de contratación y compras públicas de bienes y servicios.



PROVINCIA	TIPO DE CONTRATACIÓN (seleccionar)	CÓDIGO DEL PROCESO SOCE	FECHA DE PUBLICACIÓN	MONTO	ESTADO
Esmeraldas	Subasta Inversa Electrónica	SIE-IESS-DPE-2023-02	12/7/2023	\$11.420,00	Finalizada
Esmeraldas	Subasta Inversa Electrónica	SIE-IESS-DPE-2023-03	12/7/2023	\$15.303,55	Ejecución
Esmeraldas	Arrendamiento de Bienes Inmuebles	PE-IESS-DPE-2023-01	21/3/2023	\$21.432,00	Ejecución
Esmeraldas	Arrendamiento de Bienes Inmuebles	PE-IESS-DPE-2023-02	18/4/2023	\$24.000,00	Ejecución
Esmeraldas	Catálogo Electrónico	CAT-IESS-DPE-2023-01	21/3/2023	\$127.558,45	Finalizada
Esmeraldas	Catálogo Electrónico	CAT-IESS-DPE-2023-02	27/4/2023	\$17.685,36	Finalizada
Esmeraldas	Catálogo Electrónico	CAT-IESS-DPE-2023-03	22/5/2023	\$7.668,45	Finalizada
Esmeraldas	Catálogo Electrónico	CAT-IESS-DPE-2023-04	22/6/2023	\$458,63	Finalizada
Esmeraldas	Catálogo Electrónico	CAT-IESS-DPE-2023-05	22/6/2023	\$1.364,50	Finalizada
Esmeraldas	Catálogo Electrónico	CAT-IESS-2023-00046	20/11/2023	\$7.668,45	Finalizada
Esmeraldas	Catálogo Electrónico	CAT-IESS-DPE-2023-06	30/8/2023	\$11.778,20	Finalizada
Esmeraldas	Menor Cuantía Servicios	MC-IESS-DPE-2023-01	24/8/2023	\$10.400,00	Ejecución

Procesos de Contratación

Procesos de contratación y compras públicas de bienes y servicios.



PROVINCIA	OBJETO DE LA COMPRA	VALOR	TIPO DE COMPRA	RAZON SOCIAL DEL PROVEEDOR
Esmeraldas	ADQUISICION DE REPUESTOS Y ACCESORIOS PARA EQUIPOS INFORMATICOS DE LA DIRECCION PROVINCIAL ESMERALDAS-DPE	\$ 3.405,35	Bienes	DANNY DANIEL CUENCA
Esmeraldas	ADQUISICION DE BATERIAS PARA UPS PARA EL MANTENIMIENTO PREVENTIVO Y CORRECTIVO PARA LOS EQUIPOS DE PROTECCION ELECTRICA UPS DE LA DIRECCION PROVINCIAL ESMERALDAS Y PUNTO DE ATENCION CANTO QUININDE-DPE	\$ 3.510,00	Bienes	DIEGO CRUZ VALENCIA
Esmeraldas	ABASTECIMIENTO DE COMBUSTIBLES PARA LOS VEHICULOS DE LA DIRECCION PROVINCIAL ESMERALDAS - DPE	\$ 5.623,66	Servicio	EMPRESA PUBLICA DE HIDROCARBUROS DEL ECUADOR EP PETROECUADOR
Esmeraldas	CERRAMIENTO DE TERRENOS DE LA DIRECCION PROVINCIAL ESMERALDAS-DPE	\$ 5.621,00	Servicio	NELSON BOLIVAR NAZARENO RAMIREZ
Esmeraldas	ADQUISICION DE HERRAMIENTAS ELECTRICAS Y ELECTRONICAS PARA LA DIRECCION PROVINCIAL ESMERALDAS DPE	\$ 1.890,25	Bienes	DANNY DANIEL CUENCA
Esmeraldas	MANTENIMIENTO Y RECARGA DE EXTINTORES PARA LA DIRECCION PROVINCIAL ESMERALDAS DPE	\$ 164,68	Servicio	JORGE ALBERTO MORAN GRACIA
Esmeraldas	SERVICIO DE MANTENIMIENTO DEL SISTEMA ELECTRICO PARA EL EDIFICIO DE LA DIRECCION PROVINCIAL ESMERALDAS – DPE	\$ 6.278,00	Servicio	BRYAN VLADIMIR OROZCO GONZALEZ
Esmeraldas	SERVICIO DE MANTENIMIENTO DEL CIELO RASO DEL EDIFICIO DE LA DIRECCION PROVINCIAL ESMERALDAS – DPE	\$ 4.092,00	Servicio	JOHNNY RENE PICO SANCHEZ
Esmeraldas	MANTENIMIENTO PREVENTIVO Y CORRECTIVO DE TRANSFORMADOR PAD MOUNTED DE 150 KVA DE LA DIRECCION PROVINCIAL ESMERALDAS DPE	\$ 989,00	Servicio	SEBEC S.A.S.



**INCORPORACIÓN DE
RECOMENDACIONES Y
DICTÁMENES POR PARTE DE LAS
ENTIDADES DE LA FUNCIÓN DE
TRANSPARENCIA Y CONTROL
SOCIAL, Y DE LA PROCURADURÍA
GENERAL DEL ESTADO**

**RENDICIÓN
DE CUENTAS 20
23**

Recomendaciones y Dictámenes



Ord	ENTIDAD QUE RECOMIENDA	Examen	Nombre del examen	Expediente	Descripción de Recomendaciones	ESTADO DE CUMPLIMIENTO
1	Superintendencia de Bancos	SB-INSS-2016-0274-O	DIAGNOSTICO DE RIESGO TECNOLÓGICO No. DNR-SRO-TI-2016-006 SEGUIMIENTO DE CINCO INFORMES DE LOS AÑOS 2013 y 2014 ENTIDAD: INSTITUTO ECUATORIANO DE SEGURIDAD SOCIAL - IESS	S-2016-01	5.1	Implementada
2	Superintendencia de Bancos	SB-IRP-OBS-2017-1-O	A LA EVALUACIÓN DE LOS PROCESOS DE ACREDITACIÓN/CALIFICACIÓN, CONTRATACIÓN Y FACTURACIÓN DE LOS PRESTADORES EXTERNOS QUE PRESTAN SERVICIOS DE SALUD EN LA SUBDIRECCIÓN PROVINCIAL DE PRESTACIONES DEL SEGURO DE SALUD-IMBABURA, ZONA 1 DE LA DIRECCIÓN PROVINCIAL DEL INSTITUTO ECUATORIANO DE SEGURIDAD SOCIAL-ESMERALDAS	S-2017-06	3	Inaplicable
3	Auditoría Interna (IESS)	AUDI-0004-2012	A LA RECUPERACIÓN DE LA MORA PATRONAL, ADQUISICIONES DE BIENES Y SERVICIOS, Y TRÁMITE PARA LA CONCESIÓN DE PRESTACIONES DE RIESGOS DEL TRABAJO, EN LA DIRECCIÓN PROVINCIAL DEL IESS EN ESMERALDAS, POR EL PERÍODO COMPRENDIDO ENTRE EL 01 DE ENERO DE 2006 Y EL 31 DE MARZO DE 2011	A-2011-16	1, 2, 3, 4, 5, 7, 8, 9, 10, 11, 14, 15, 16, 17, 18, 19, 20, 21	En proceso de implementación
4	Contraloría General del Estado	DNAI-AI-0040-2017	A LA RECUPERACIÓN DE LA MORA PATRONAL, ADQUISICIONES DE BIENES Y SERVICIOS, Y TRÁMITE PARA LA CONCESIÓN DE PRESTACIONES DE RIESGOS DEL TRABAJO, EN LA DIRECCIÓN PROVINCIAL DEL IESS EN ESMERALDAS	A-2018-16	1, 2, 3, 4, 5, 6, 7, 8, 9, 10, 11, 12, 13, 14, 17, 18, 19	En proceso de implementación
5	Contraloría General del Estado	IRP-DASCP-OBS-2015-6	A LA RECUPERACIÓN DE LA MORA PATRONAL, ADQUISICIONES DE BIENES Y SERVICIOS, Y TRÁMITE PARA LA CONCESIÓN DE PRESTACIONES DE RIESGOS DEL TRABAJO, EN LA DIRECCIÓN PROVINCIAL DEL IESS EN ESMERALDAS	S-2015-03	8, 10, 30, S/N	En proceso de implementación

Contactos

Déjenos sus comentarios, solicitudes y sugerencias.



E-mail: soportedpesmeraldas@iess.gob.ec



RENDICIÓN DE CUENTAS 20 23

www.iess.gob.ec