



INFORME DE RENDICIÓN DE CUENTAS
CENTRO DE ESPECIALIDADES DAULE
MGS ROXANNA ARACELY GILER ALVAREZ
INSTITUTO ECUATORIANO DE SEGURIDAD SOCIAL
PERÍODO ENERO – DICIEMBRE 2023
RUC: 09685784500001

CENTRO DE ESPECIALIDADES DAULE

INFORME DE RENDICIÓN DE CUENTAS

Contenido

Introducción	3
Resumen Ejecutivo	3
1. Cobertura Institucional	4
2. Logros alcanzados	4
3. Implementación de políticas públicas para la igualdad	7
a. Políticas públicas generacionales	7
b. Políticas públicas de discapacidades	8
c. Políticas públicas de género	9
4. Objetivos Institucionales	9
5. Ejecución programáticas y presupuestaria	10
6. Procesos de contratación y compras públicas de bienes y servicios	10
7. Enajenación de bienes, expropiaciones y donaciones	11
8. Incorporación de recomendaciones y dictámenes por parte de las entidades de la Función de Transparencia y Control Social, y de la Procuraduría General del Estado	11

Introducción

El art. 95 de la Constitución de la República del Ecuador, que consagra el derecho de participación de la ciudadanía en todos los asuntos de interés público y prevé que participen de manera protagónica en la toma de decisiones, en la planificación, en la gestión de los asuntos públicos y en el control popular de las instituciones del Estado, la sociedad y de sus representantes; en un proceso permanente de construcción del poder ciudadano, mediante el cual quienes forman parte de la gestión pública cumplan con su responsabilidad de explicar y dar a conocer a la ciudadanía sobre la gestión de la administración y su presupuesto, como unidad ejecutada al cierre del período, así como sus logros y resultados alcanzados en el año 2023 como institución.

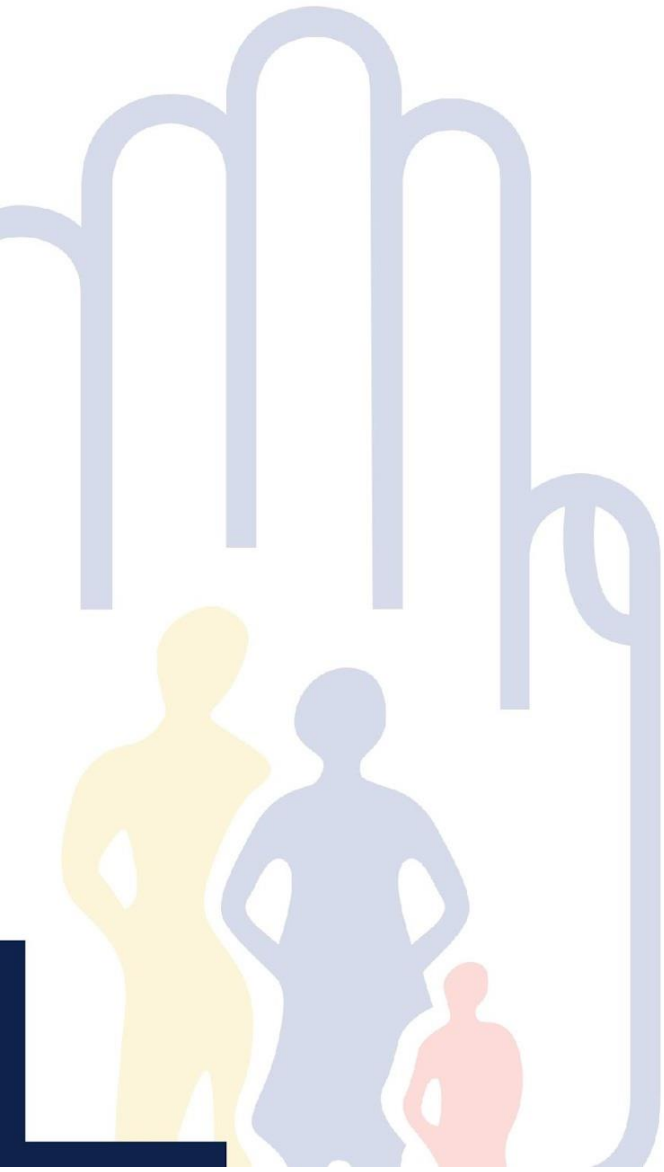

Resumen Ejecutivo

El Centro de Especialidades Daule cuenta con un Nivel de atención II debido a su complejidad y cartera de servicio; sin embargo, cuenta con especialidades y es referente para todos los cantones aledaños, como son:

- ✚ Daule.
- ✚ Nobol.
- ✚ Sta. Lucia.
- ✚ Isidro Ayora.
- ✚ Lomas de Sargentillo.
- ✚ Pedro Carbo.
- ✚ Salitre
- ✚ Petrillo
- ✚ Puente Lucia
- ✚ Sabanilla.

La superficie del terreno es de 2.500 metros cuadrados, a diciembre 2023 contaba con 52 trabajadores tanto en el área administrativa como médica.

Se ha logrado implementar nuevos procedimientos y atenciones médicas; así como mejoras en el abastecimiento de dispositivos médicos y medicamentos. Para el 2023 se obtuvo una ejecución presupuestaria del 92.48% e incremento en la producción de la unidad médica.

1. Cobertura Institucional

De acuerdo con el consolidado de las estadísticas de producción, con corte a diciembre del 2023, esta unidad presenta una población total atendida de 62510; se distribuyen por género de la siguiente manera:

<i>GENERO</i>	<i>TOTAL PACIENTES</i>
Masculino	30.863
Femenino	31.647

2. Logros alcanzados

Se logró mantener al Centro de Especialidades Daule, aproximadamente con un 80% de abastecimiento de medicamentos y 82 % en dispositivos médicos.

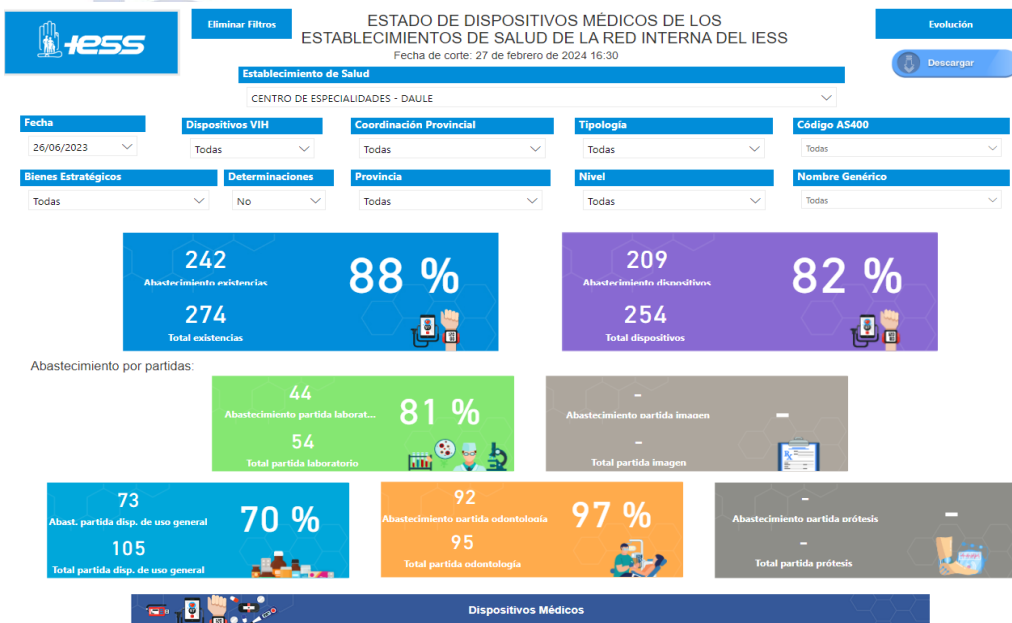

Se realizó el respectivo mantenimiento a los equipos médicos, los cuales deben estar en óptimas condiciones para ofrecer así un servicio de calidad.



Se realizó el mantenimiento preventivo y correctivo de la climatización del Centro de Especialidades Daule, para poder brindar un servicio justo para afiliados o pensionistas que acuden a este centro de salud.

Se realizaron mantenimientos a diferentes partes de la infraestructura de la Unidad para ofrecer un ambiente seguro a la Unidad Médica, en los cuales podemos encontrar:

- ❖ Mantenimiento de puerta eléctrica de ingreso vehicular



❖ Mantenimiento de cámaras de seguridad



❖ Mantenimiento de audio, perifoneo y altoparlante



❖ Mantenimiento de generador eléctrico



❖ Mantenimiento de luminarias



❖ Mantenimiento de techado



❖ Mantenimiento de elevador montacargas.



❖ Mantenimiento de pisos



❖ Mantenimiento de puertas



❖ Mantenimiento de ventanas y persianas



Se aprobó por parte del comité de Dispositivos Médicos para la implementación del área de inmunología los siguientes reactivos:

- Sistema para electrolitos
- igE total
- insulina
- T4 libre
- T.S.H
- T3 libre

Se realizaron las siguientes atenciones por tipo de seguro:

Atención por Tipo de Seguro 2023

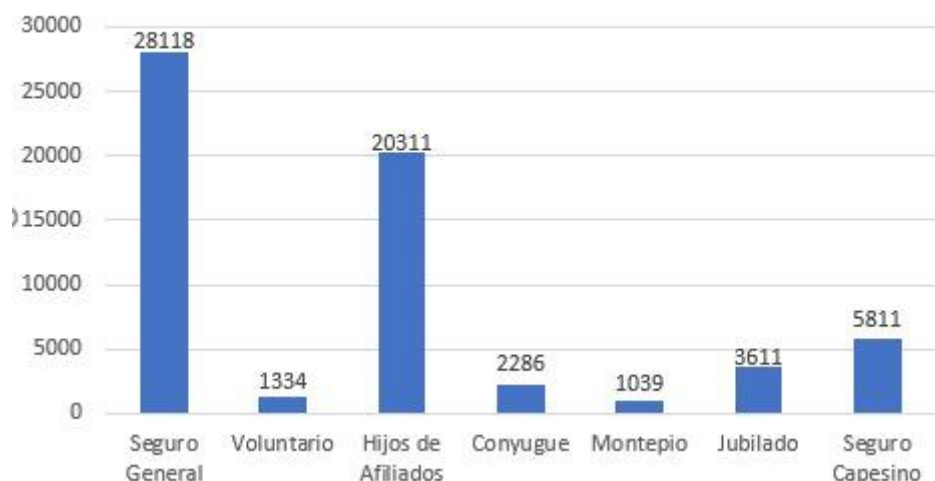

Los afiliados beneficiarios por Seguro General se atendieron 28118, hijos de afiliados 20311, seguro campesino 5811 atenciones por consulta externa, se amplió un total de 8270 turnos adicionales.

Para el año 2023 la facturación fue de \$3.146.271,44, un 17.89% inferior en comparación con el 2022, incremento obtenido con la activación de todos los servicios.

AÑO	FACTURACIÓN	VARIACION
2022	\$3.831.703,56	
2023	\$3.146.271,44	-17,89%

3. Implementación de políticas públicas para la igualdad.

a. Políticas públicas generacionales.

Apertura de los talleres de manualidades y Gerontogimnasia para los adultos mayores en el cantón Daule, con esto logramos que los adultos mayores tengan una vida activa, mejorando su estilo de vida y aportar a su salud tanto mental como física.

El horario en el que se realiza dichas actividades es de lunes a miércoles desde las 08:00 am hasta las 11:30 am.

Se tiene un impacto positivo y se mejora su calidad de vida y mantiene un deseo de participación activa.



b. Políticas públicas de discapacidades.

Se realizó charla para concientizar a la población sobre las personas con discapacidad.

<i>TEMA</i>	<i>ASISTENTES</i>	<i>ÁREA RESPONSABLE</i>	<i>FECHA</i>
Día Internacional de las personas con Discapacidad	30 personas	Terapia Física	03/12/2023



c. Políticas públicas de género.

Se realizaron varias casas abiertas para promover la Salud en la Mujer, conforme al siguiente detalle:

<i>TEMA</i>	<i>ASISTENTES</i>	<i>ÁREA RESPONSABLE</i>	<i>FECHA</i>
Violencia Contra la Mujer	28 personas	Psicología	25/11/2023
Cáncer de Mama	19 personas	Ginecología	19/10/2023



4. Objetivos Institucionales

- N°1. Incrementar la sostenibilidad de los fondos de los seguros especializados.
- N°2 Incrementar la eficiencia en el uso de recursos financieros.
- N°3. Incrementar la efectividad de la afiliación a la seguridad social.
- N°4. Incrementar la calidad, calidez y oportunidad en el acceso y entrega de las prestaciones y servicios.
- N°5 Incrementar la eficiencia operacional de la gestión de los procesos.
- N°6. Incrementar el desarrollo profesional de los servidores de la institución.
- N°7. Incrementar el grado de innovación en la gestión institucional.

5. Ejecución programática y presupuestaria.

<i>NRO. PARTIDA</i>	<i>DESCRIPCIÓN</i>	<i>PLANIFICADO</i>	<i>CUMPLIDO</i>	<i>EJECUCIÓN</i>
510000	Gastos en Personal	\$ 1,309,196.50	\$ 1,273,914.84	97.31%
530000	Gastos Bienes y Servicios	\$ 1,003,119.99	\$ 864,755.56	86.18%
570000	Otros Gastos Corrientes	\$ 694.28	\$ 694.28	100.00%

En el 2023 la asignación presupuestaria fue de **USD \$2'313,266.17 (DOS MILLONES TRESCIENTOS TRECE MIL DOSCIENTOS SESENTA Y SEIS CON 17/100 DÓLARES AMERICANOS)**,

Del grupo 510000 que corresponde a Gastos de Personal se ejecutó en un 97.31%, por un valor de **USD \$1.273.914,84 (UN MILLÓN DOSCIENTOS SETENTA Y TRES MIL NOVECIENTOS CATORCE CON 84/100 DÓLARES AMERICANOS)** del valor asignado para el año 2023.

En el grupo 530000 de gastos por Bienes y Servicio de Consumo en el 2023 se asignó **USD \$1'003.375,39 (UN MILLÓN TRES MIL TRESCIENTOS SETENTA Y CINCO CON 39/100 DÓLARES AMERICANOS)** de los cuales se ejecutó un 86.18%.

En el grupo 570000 correspondiente a Otros Gastos Corrientes se ejecutó un 100.00% de **USD \$694,28 (SEISCIENTOS NOVENTA Y CUATRO CON 28/100 DOLARES AMERICANOS)**, asignado para el 2023.

6. Procesos de contratación y compras públicas de bienes y servicios.

<i>TIPO DE CONTRATACION</i>	<i>ESTADO ACTUAL</i>			
	<i>ADJUDICADO</i>		<i>FINALIZADO</i>	
	<i>NUMERO</i>	<i>VALOR</i>	<i>NUMERO</i>	<i>VALOR</i>
SUBASTA INVERSA	8	\$ 560,285.28	8	\$ 560,285.28
INFIMA CUANTIA			24	\$ 95,617.46
CATALOGO ELECTRONICO	71	\$ 256,996.45	71	\$ 256,996.45

7. Enajenación de bienes, expropiaciones y donaciones

No existieron expropiaciones y donaciones

8. Incorporación de recomendaciones y dictámenes por parte de las entidades de la Función de Transparencia y Control Social, y de la Procuraduría General del Estado

<i>ENTIDAD QUE RECOMIENDA</i>	<i>RECOMENDACIONES Y/O DICTAMENES EMANADOS</i>	<i>INFORME EL CUMPLIMIENTO DE RECOMENDACIONES Y DICTAMENES</i>
CONTRALORIA GENERAL DEL ESTADO	Examen Especial Desde: 01/01/2019 Hasta: 30/04/2023	0005-DNA7-SySS- IESS-AI- 2023

ELABORADO POR	APROBADO POR
NOMBRE: Mgs. Daniel Vargas Orozco CARGO: Planificación	NOMBRE: Mgs. Roxanna Giler Álvarez CARGO: Directora