

Cobertura Nacional

Provincia

Seleccionar todo

- AZUAY
- BOLIVAR
- CAÑAR
- CARACHI
- CHIMBORAZO
- COTOPAXI
- EL DORO

Cantón

Seleccionar todo

- 24 DE MAYO
- AGUARICO
- ALAUSI
- ALFREDO BAQUERIZO MORE...
- AMBATO
- ANTONIO ANTE

Parroquia

Seleccionar todo

- 10 DE AGOSTO
- 10 DE NOVIEMBRE
- 11 DE OCTUBRE
- 12 DE DICIEMBRE
- 12 DE MARZO
- 16 DE AGOSTO
- 18 DE OCTUBRE

Por tipo de beneficiario

Todas ▼

Sexo

Todas ▼

Edad

Todas ▼

Eliminar Filtros

COBERTURA DE AFILIADOS Y BENEFICIARIOS DE SALUD DEL IESS - 2023



Beneficiarios con cobertura:
6.907.215

Por tipo:

Afiliado Seguro General	3.103.376
Hijos menores de 18 años - Afiliados	1.987.772
Beneficiarios Seguro Social Campesino	986.220
Pensionistas - SG - vejez-invalidez	516.202
Pensionistas Seguro Social Campesino	118.133

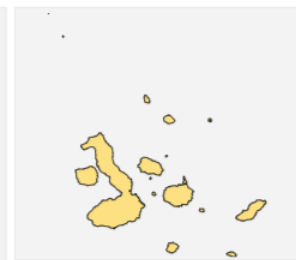
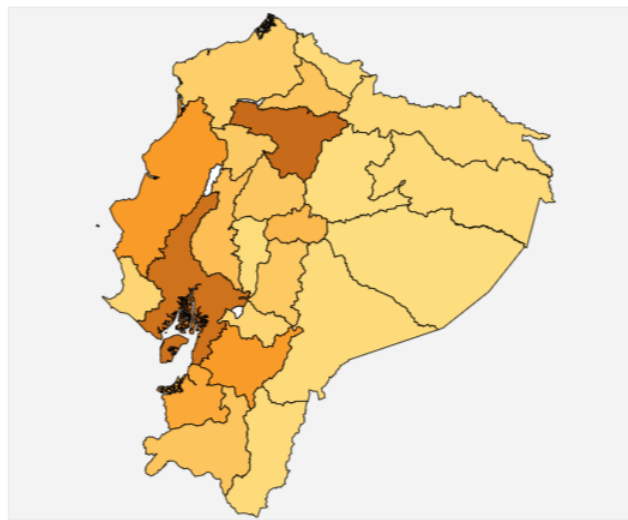

Beneficiarios con cobertura por provincia

PROVINCIA	Afiliado Seguro General	Beneficiarios Seguro Social Campesino	Exten...
AZUAY			
CAMILO PONCE ENRIQUEZ	3.982	1.145	
ENRIQUEZ			
Total	3.982	1.145	
CHORDELEG			
CHORDELEG	591	2.357	
LA UNION	33		
LUIS GALARZA ORELLANA	11		
PRINCIPAL	165	426	
SAN MARTIN DE PUZHO	12	145	
Total	812	2.928	
CUENCA			
BAÑOS	5.417	54	
BELLAVISTA	6.730		
CAÑARIBAMBA	3.040		
CHAUCHA	66	156	
CHECA	142	316	
Total	3.103.376	986.220	

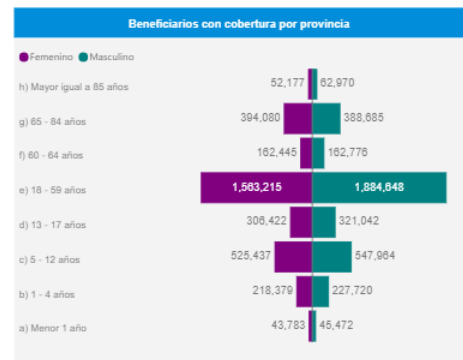

Fuente:
 IBM Cognos Business Intelligence del IESS
 Registro Civil
 Base de datos de descuentos de pensionistas
 Fecha de corte: Junio 2023
 Elaboración: Subdirección Nacional de Vigilancia y Gestión de la Información

Cobertura Provincial – Guayas

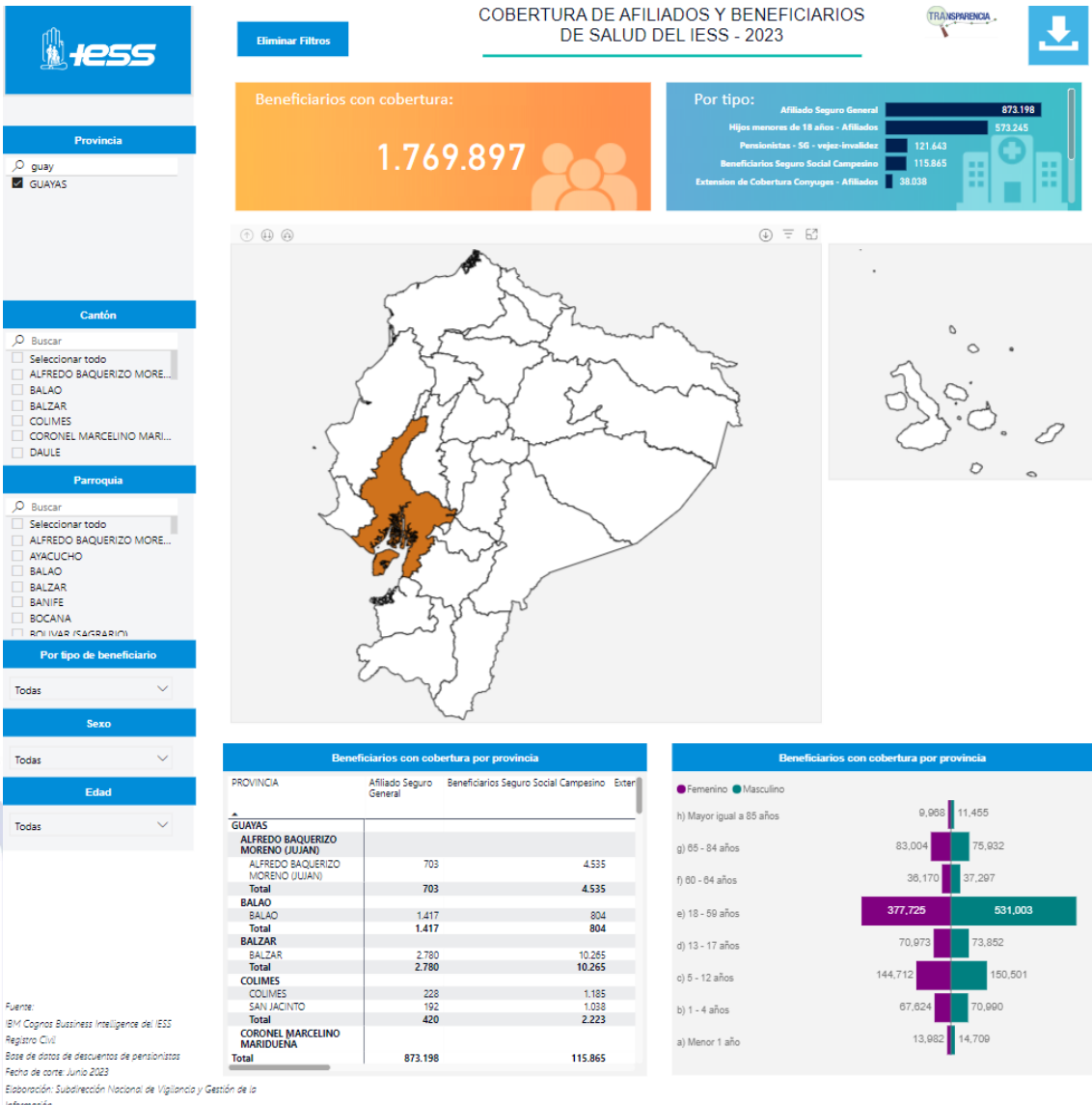

Cobertura Zona de influencia

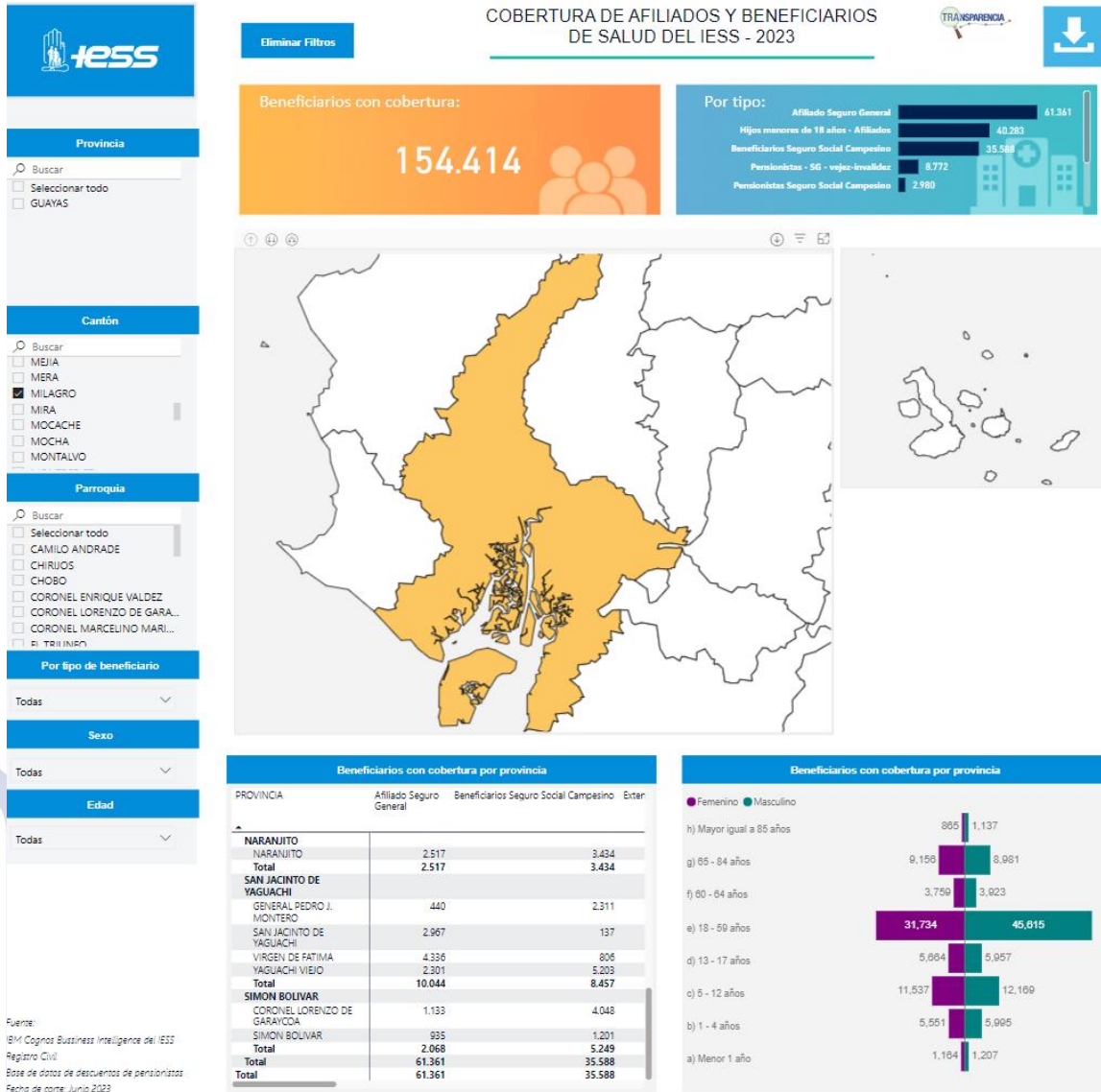

Detalles de cobertura - Zona de Influencia

< Volver al informe

PROVINCIA	Afiliado Seguro General	Beneficiarios Seguro Social Campesino	Extensión de Cobertura Conyuges - Afiliados	Hijos menores de 18 años - Afiliados	Pensionistas - SG - huérfanos	Pensionistas - SG - montepío	Pensionistas - SG - vejez-invalidez	Pensionistas Seguro Social Campesino	Total
GUAYAS									
CORONEL MARCELINO MARIJUENA									
CORONEL MARCELINO MARIJUENA	3.148	1.412	272	1.827	28	46	462	113	7.308
Total	3.148	1.412	272	1.827	28	46	462	113	7.308
EL TRIUNFO									
EL TRIUNFO	5.065	726	140	3.413	56	28	308	64	9.800
Total	5.065	726	140	3.413	56	28	308	64	9.800
GENERAL ANTONIO ELIZALDE									
GENERAL ANTONIO ELIZALDE	2.490	1.213	121	1.732	18	15	186	64	5.839
Total	2.490	1.213	121	1.732	18	15	186	64	5.839
MILAGRO									
CAMILO ANDRADE	2.620		165	1.321					4.106
CHIRIJOS	3.353		136	1.949					5.438
CHOGO	3.595	2.353	340	2.541			36	208	9.073
CORONEL ENRIQUE VALDEZ	2.873		112	1.546					4.531
ELOY ALFARO	1.656		100	1.181					2.937
ERNESTO SEMINARIO	1.652		65	857					2.574
JOSÉ MARIA VELASCO IBARRA	318		23	187					528
LAS PIÑAS	1.115		44	660					1.819
MARISCAL SUCRE	816	1.987	24	555	2	3	62	121	3.570
MILAGRO	2.516	1.373	131	852	306	1.690	5.733	478	13.079
ROBERTO ASTUDILLO	1.933	3.342	195	1.380	12	5	114	324	7.306
ROSA MARIA	2.140		59	1.116					3.315
VICENTE ROCAFUERTE	229		4	125					358
Total	24.816	9.055	1.399	14.270	320	1.698	5.945	1.131	58.634
NARANJAL									
JESUS MARIA	1.127	987	26	915	18		40	75	3.188
NARANJAL	4.173	2.657	157	2.975	45	47	357	206	10.617
SAN CARLOS	2.177	209	44	1.595	8		34	18	4.145
SANTA ROSA DE FLANDES	402	535	26	376	4	5	42	60	1.450
TAURA	3.334	1.594	77	3.230			31	121	8.387
Total	11.213	6.042	330	9.091	75	52	504	480	27.787
NARANJITO									
NARANJITO	2.517	3.434	120	1.415	30	71	670	256	8.513
Total	2.517	3.434	120	1.415	30	71	670	256	8.513
SAN JACINTO DE YAGUACHI									
GENERAL PEDRO J. MONTERO	440	2.311	17	319	28		92	179	3.386
SAN JACINTO DE YAGUACHI	2.967	137	120	2.045	57	44	359	8	5.737
VIREN DE FATIMA	4.336	606	150	2.949	6	1	80	27	8.363
YAGUACHI VIEJO	2.301	5.203	95	1.652	10	1	55	375	9.722
Total	10.044	8.457	390	6.995	101	46	586	589	27.208
SIMON BOLIVAR									
CORONEL LORENZO DE GARCAYOA	1.133	4.048	42	848	2		19	237	6.329
SIMON BOLIVAR	935	1.201	19	602	6	5	92	46	2.996
Total	2.068	5.249	61	1.540	8	5	111	283	9.325
Total	61.361	35.588	2.833	40.283	636	1.961	8.772	2.980	154.414
Total	61.361	35.588	2.833	40.283	636	1.961	8.772	2.980	154.414

Fuente: https://bit.ly/iess_poblacion_beneficiaria - Corte: junio 2023

Elaborado por: Subdirección Nacional de Vigilancia y Gestión de la Información