



**INSTITUTO ECUATORIANO DE SEGURIDAD SOCIAL**

BOLETÍN

ESTADÍSTICO N° 15

**2004 - 2005**





**INSTITUTO ECUATORIANO DE SEGURIDAD SOCIAL**

# **BOLETÍN ESTADÍSTICO No. 15**

**2004 - 2005**





## INSTITUTO ECUATORIANO DE SEGURIDAD SOCIAL

Economista RAMIRO GONZÁLEZ JARAMILLO  
**Presidente del Consejo Directivo**

Ingeniero FELIPE PEZO ZUÑIGA  
**Miembro del Consejo Directivo, Sector Empleador**

Abogado LUIS IDROVO ESPINOZA  
**Miembro del Consejo Directivo, Sector Asegurados**

Economista FERNANDO GUIJARRO CABEZAS  
**Director General**

Economista BOLÍVAR BOLAÑOS GARAICOA  
**Subdirector General**







## PRESENTACIÓN

La Dirección General del Instituto Ecuatoriano de Seguridad Social pone a disposición de los afiliados y pensionistas, empleados, entidades públicas y privadas, organismos nacionales e internacionales y público en general, el Boletín Estadístico No. 15 que contiene información de la seguridad social correspondiente a los años 2004 y 2005.

Al respecto, cabe informar que la recolección y procesamiento de la información estadística, está ligada al proceso de migración de información de las plataformas Host Quito y Host Guayaquil a la nueva plataforma de Historia Laboral, que incluye su actualización y verificación

Atentamente

Economista Fernando Guijarro Cabezas

**DIRECTOR GENERAL DEL IESS**









## INTRODUCCIÓN

El Boletín Estadístico No. 15, contiene información de series históricas desde el año 1978 al año 2005, así como información estadística del período 2004-2005, relacionada con los siguientes temas:

- Población protegida por el Seguro General Obligatorio y por el Seguro Social Campesino, referida a los afiliados cotizantes y a los pensionistas.
- Porcentaje de aportación a los diferentes seguros administrados por el IESS.
- Inversiones privativas y no privativas.
- Valores entregados a los asegurados por concepto de fondos de reserva.
- Concesión de préstamos prendarios a la población en general.
- Prestaciones económicas otorgadas en caso de invalidez, vejez, muerte, riesgos del trabajo, atención médica y cesantía.
- Información relacionada con el Seguro Social Campesino.

La fuente de la información presentada la constituyen las Direcciones de los Seguros en los cuales se genera la misma, así como la Dirección de Desarrollo Institucional que consolida y administra dicha información.

La Dirección Actuarial agradece que se remitan observaciones o recomendaciones al correo electrónico [diractuarial@iess.gov.ec](mailto:diractuarial@iess.gov.ec) con la finalidad de que las próximas publicaciones cubran de mejor forma los requerimientos de los usuarios.

Atentamente,

Economista Francisco Peña Jarrín

**DIRECTOR ACTUARIAL DEL IESS**



## ÍNDICE

## PÁGINA

<b>PRESENTACIÓN</b>	iii
<b>INTRODUCCIÓN</b>	iv
<b>ÍNDICE</b>	v
<b>INFORMACIÓN DE COBERTURA</b>	1
Población Protegida, Seguro General y Seguro Social Campesino, Años 1978 - 2005	3
Número y Sueldo Promedio de Afiliados Cotizantes al Seguro General Obligatorio Distribuidos por Provincia y Género a Diciembre del Año 2004	4
Número y Sueldo Promedio de Afiliados Cotizantes al Seguro General Obligatorio Distribuidos por Provincia y Género a Diciembre del Año 2005	5
Número y Sueldo Promedio de Afiliados Cotizantes al Seguro General Obligatorio Distribuidos por Provincia y Sector Económico a Diciembre del Año 2004	6
Número y Sueldo Promedio de Afiliados Cotizantes al Seguro General Obligatorio Distribuidos por Provincia y Sector Económico a Diciembre del Año 2005	9
Número y Sueldo Promedio de Afiliados Cotizantes al Seguro General Obligatorio Distribuidos por Edad y Género a Diciembre del Año 2004	12
Número y Sueldo Promedio de Afiliados Cotizantes al Seguro General Obligatorio Distribuidos por Edad y Género a Diciembre del Año 2005	13
Número y Sueldo Promedio de Afiliados Cotizantes al Seguro General Obligatorio Distribuidos por Sector Económico y Género a Diciembre del Año 2004	14
Número y Sueldo Promedio de Afiliados Cotizantes al Seguro General Obligatorio Distribuidos por Sector Económico y Género a Diciembre del Año 2005	15
<b>INFORMACIÓN ECONÓMICO FINANCIERA:</b>	17
Tabla de Distribución de Primas de Aportación al Seguro General Obligatorio y Voluntario Vigente, Años 2004 y 2005	19
Afiliados y Masa Salarial, Años 1990-2005	23
Inversiones No Privativas, Portafolio Global de Inversiones Financieras del IESS a diciembre de 2004	24
Inversiones No Privativas, Portafolio Global de Inversiones Financieras del IESS a Diciembre de 2005	25
Inversiones Privativas, Portafolio Global de Inversiones Financieras del IESS a Diciembre de 2004	26
Inversiones Privativas, Portafolio Global de Inversiones Financieras del IESS a Diciembre de 2005	27
Fondos de Reserva, por Regiones Administrativas a Diciembre de 2004	28
Fondos de Reserva Devueltos, clasificados por Estado del Asegurado y Provincia, Año 2005	29
Préstamos Prendarios y Valores de Créditos por Agencias de Pago a Nivel Nacional, Año 2004	32
Préstamos Prendarios y Valores de Créditos por Mes de Concesión a Nivel Nacional, Año 2004	32
Préstamos Prendarios y Valores de Créditos por Agencias de Pago a Nivel Nacional, Año 2005	33
Préstamos Prendarios y Valores de Créditos por Mes de Concesión a Nivel Nacional, Año 2005	33
Préstamos Prendarios clasificados por Mes de Concesión y Agencias de Pago, Año 2004	34
Préstamos Prendarios clasificados por Mes de Concesión y Agencias de Pago, Año 2005	35
<b>INFORMACIÓN PRESTACIONAL:</b>	37
Pensionistas del Seguro General por Tipo de Renta y Tasa de Crecimiento Anual	39

## ÍNDICE

	<b>PÁGINA</b>
Años 1978-2005	
Pensionistas del Seguro General por Tipo de Pensión, según Provincia a Diciembre, Años 2004 y 2005	40
Pensionistas por Incapacidad Permanente Total o Absoluta de Riesgos del Trabajo y Renta Promedio por Provincia, Diciembre de los Años 2004 y 2005	41
Pensionistas por Invalidez y Renta Promedio por Provincia, Diciembre de los Años 2004 y 2005	42
Pensionistas por Vejez y Renta Promedio por Provincia, Diciembre de los Años 2004 y 2005	43
Pensionistas de Viudedad y Renta Promedio por Provincia, Diciembre de los Años 2004 y 2005	44
Pensionistas de Orfandad y Renta Promedio por Provincia, Diciembre de los Años 2004 y 2005	45
Pensionistas del Seguro General por Tipo de Renta y Género, según Provincia, Diciembre de los Años 2004 y 2005	46
Pensionistas de Montepío del Seguro General por Tipo de Renta y Género, según Provincia, Diciembre de los Años 2004 y 2005	47
Mejoras de Retiro Militar y Policial y sus Beneficiarios por Tipo de Pensión y Género, según Provincia, Diciembre de los Años 2004 y 2005	48
Pensiones Iniciales por Incapacidad Permanente Total o Absoluta de Riesgos del Trabajo Concedidas en el Año, según Provincia y Género, Años 2004 y 2005	49
Pensiones Iniciales por Invalidez, según Provincias y Género, Concedidas en los Años 2004 y 2005	50
Pensiones Iniciales por Vejez, según Provincias y Género, Concedidas en los Años 2004 y 2005	51
Pensiones Iniciales por Viudedad, según Provincias y Género, Concedidas en los Años 2004 y 2005	52
Pensiones por Orfandad, según Provincias y Género, Concedidas en los Años 2004 y 2005	53
Pensionistas del Seguro General por Tipo de Renta, según Edad, Diciembre de los Años 2004 y 2005	54
Pensionistas por Incapacidad Permanente o Absoluta de Riesgos del Trabajo y Pensión Promedio por Edad y Género, Diciembre de los Años 2004 y 2005	55
Pensionistas por Invalidez y Renta Promedio por Edad, Diciembre de los Años 2004 y 2005	56
Pensionistas por Vejez y Renta Promedio por Edad, Diciembre de los Años 2004 y 2005	57
Pensionistas por Viudedad y Renta Promedio por Edad, Diciembre de los Años 2004 y 2005	58
Pensionistas por Orfandad y Pensión Promedio por Edad, Diciembre de los Años 2004 y 2005	59
Pensionistas del Seguro General por Tipo de Renta y Género, según Edad, Diciembre de los Años 2004 y 2005	60
Pensionistas de Montepío del Seguro General por Tipo de Renta y Género, según Edad, Diciembre de los Años 2004 y 2005	61
Mejoras de Retiro Militar y Policial y sus Beneficiarios por Tipo de Renta y Género, según Edad, Diciembre de los Años 2004 y 2005	62
Pensiones Iniciales por Incapacidad Permanente Total o Absoluta de Riesgos del Trabajo, según Edad a la Fecha de Inicio del Derecho Concedidas en el Año 2004	63
Pensiones Iniciales por Incapacidad Permanente Total o Absoluta de Riesgos del Trabajo, según Edad a la Fecha de Inicio del Derecho Concedidas en el Año 2005	64
Pensiones Iniciales por Invalidez, según Edad a la Fecha de Inicio del Derecho, Concedidas en el Año 2004	65
Pensiones Iniciales por Invalidez, según Edad a la Fecha de Inicio del Derecho Concedidas en el Año 2005	66
Pensiones Iniciales por Vejez, según Edad a la Fecha de Inicio del Derecho,	67

## ÍNDICE

	<b>PÁGINA</b>
Concedidas en el Año 2004	
Pensiones Iniciales por Vejez, según Edad a la Fecha de Inicio del Derecho, Concedidas en el Año 2005	68
Pensiones Iniciales por Viudedad, según Edad a la Fecha de Inicio del Derecho, Concedidas en el Año 2004	69
Pensiones Iniciales por Viudedad, según Edad a la Fecha de Inicio del Derecho, Concedidas en el Año 2005	70
Pensiones Iniciales por Orfandad, según Edad a la Fecha de Inicio del Derecho, Concedidas en el Año 2004	71
Pensiones Iniciales por Orfandad, según Edad a la Fecha de Inicio del Derecho, Concedidas en el Año 2005	72
Número de Pensionistas del Seguro General, Incluye Seguro Doméstico, según Tipo de Beneficiario, Escala y Promedio de Renta, Diciembre del Año 2004	73
Número de Pensionistas del Seguro General, Incluye Seguro Doméstico, según Tipo de Beneficiario, Escala y Promedio de Renta, Diciembre del Año 2005	75
Número de Pensionistas del Seguro General, según Tipo de Beneficiario, Escala y Promedio de Renta, Diciembre del Año 2004	77
Número de Pensionistas del Seguro General, según Tipo de Beneficiario, Escala y Promedio de Renta, Diciembre del Año 2005	79
Número de Pensionistas del Seguro Doméstico, según Tipo de Beneficiario, Escala y Promedio de Renta, Diciembre del Año 2004	81
Número de Pensionistas del Seguro Doméstico, según Tipo de Beneficiario, Escala y Promedio de Renta, Diciembre del Año 2005	83
Mejoras de Retiro Militar y Policial y sus Beneficiarios por Escala y Promedio de Renta, Diciembre del Año 2004	85
Mejoras de Retiro Militar y Policial y sus Beneficiarios por Escala y Promedio de Renta, Diciembre del Año 2005	86
Número de Pensionistas en Curso de Pago por Tipo de Pensión y Género, según Mes de Pago, Años 2004 y 2005	87
Pensionistas en Curso de Pago por Género, de Enero 2004 a Diciembre 2005. Gráficos	88
Auxilio de Funerales clasificado por Año y Mes, Años 2004 y 2005	89
Auxilio de Funerales clasificado por Provincias y Tipo de Causante, Años 2004 y 2005	90
Auxilio de Funerales clasificado por Mes y Tipo de Causante, Años 2004 y 2005	91
Accidentes de Trabajo por Consecuencia, Años 1990-2005	92
Accidentes de Trabajo clasificados por Provincia y Consecuencia, Año 2004	93
Accidentes de Trabajo clasificados por Provincia y Consecuencia, Año 2005	94
Accidentes de Trabajo clasificados por Rama de Actividad, Año 2004	95
Accidentes de Trabajo clasificados por Provincia y Rama de Actividad, Año 2005	96
Accidentes de Trabajo clasificados por Ocupación y Género, Año 2004	97
Accidentes de Trabajo clasificados por Ocupación y Género, Año 2005	98
Accidentes de Trabajo clasificados por Rama de Actividad y Lugar de Ocurrencia, Año 2004	99
Accidentes de Trabajo clasificados por Rama de Actividad y Lugar de Ocurrencia, Año 2005	100
Accidentes de Trabajo clasificados por Rama de Actividad y Edad, Año 2004	101
Accidentes de Trabajo clasificados por Rama de Actividad y Edad, Año 2005	102
Accidentes de Trabajo clasificados por Ubicación de la Lesión y Rama de Actividad, Año 2004	103
Accidentes de Trabajo clasificados por Ubicación de la Lesión y Rama de Actividad, Año 2005	104
Accidentes de Trabajo clasificados por Rama de Actividad y sus Consecuencias, Año 2004	105
Accidentes de Trabajo clasificados por Rama de Actividad y sus Consecuencias, Año 2005	106

## ÍNDICE

	<b>PÁGINA</b>
Accidentes de Trabajo clasificados por Día y Hora de Ocurrencia, Año 2004	107
Accidentes de Trabajo clasificados por Día y Hora de Ocurrencia, Año 2005	108
Accidentes de Trabajo clasificados por Rama de Actividad, Tipo de Incapacidad, Año 2005	109
Unidades Médicas del IESS por Provincia y Nivel de Complejidad	110
Unidades Médicas en el País. Croquis	111
Consultas Médicas y Egresos Hospitalarios, Años 1978-2005	112
Consultas Médicas por Provincias, según Programa, Año 2004	113
Consultas Médicas por Provincias, según Programa, Año 2005	114
Consultas Médicas en Unidades del IESS por Provincia, Tipo de Beneficiario, Género y Grupos de Edad, Año 2004	115
Consultas Médicas en Unidades del IESS por Provincia, Tipo de Beneficiario, Género y Grupos de Edad, Año 2005	116
Consultas Médicas en Unidades del IESS por Especialidades y Tipo de Beneficiarios, Año 2004	117
Consultas Médicas en Unidades del IESS por Especialidades y Tipo de Beneficiarios, Año 2005	118
Consultas de Emergencia por Provincias, según Tipo de Beneficiario, y Tipo de Emergencia y Transferencia, Año 2004	119
Consultas de Emergencia por Provincias, Según Tipo de Beneficiario, y Tipo de Emergencia y Transferencia, Año 2005	120
Consultas de Emergencia por Grupos de Edad y Género del Beneficiario, Año 2004	121
Consultas de Emergencia por Grupos de Edad y Género del Beneficiario, Año 2005	122
Producción de Consulta Externa en Dispensarios Anexos al IESS por Provincias, Año 2004	123
Producción de Consulta Externa en Dispensarios Anexos al IESS por Provincias, Año 2005	124
Consultas Médicas, Exámenes, Recetas, Días de Reposo e Indicadores por Provincia, Año 2004	125
Consultas Médicas, Exámenes, Recetas, Días de Reposo e Indicadores por Provincia, Año 2005	126
Egresos Hospitalarios por Provincias, en Unidades del IESS, Según Tipo de Beneficiario y Condición al Egreso, Año 2004	127
Egresos Hospitalarios por Provincias, en Unidades del IESS, Según Tipo de Beneficiario y Condición al Egreso, Año 2005	128
Egresos Hospitalarios en Unidades del IESS por Provincia, Grupos de Edad y Género del Beneficiario, Año 2004	129
Egresos Hospitalarios en Unidades del IESS por Provincia, Grupos de Edad y Género del Beneficiario, Año 2005	130
Egresos Hospitalarios por Especialidades y Tipo de Beneficiario, Año 2004	131
Egresos Hospitalarios por Especialidades y Tipo de Beneficiario, Año 2005	132
Egresos Hospitalarios e Indicadores por Especialidades, Año 2004	133
Egresos Hospitalarios e Indicadores por Especialidades, Año 2005	134
Producción de Obstetricia en Unidades Hospitalarias, Año 2004	135
Producción de Obstetricia en Unidades Hospitalarias, Año 2005	136
Intervenciones Quirúrgicas por Provincias, Tipo de Beneficiario y Servicio, Año 2004	137
Intervenciones Quirúrgicas por Provincias, Tipo de Beneficiario y Servicio, Año 2005	138
Intervenciones Quirúrgicas por Provincias, Grupos de Edad y Género del Beneficiario, Año 2004	139
Intervenciones Quirúrgicas por Provincias, Grupos de Edad y Género del Beneficiario, Año 2005	140
Indicadores Hospitalarios en Unidades Médicas del IESS, Año 2004	141
Indicadores Hospitalarios en Unidades Médicas del IESS, Año 2005	142
Producción del Servicio de Odontología por Provincias y Tipo de Beneficiario, Año 2004	143
Producción del Servicio de Odontología por Provincias y Tipo de Beneficiario, Año	144

## ÍNDICE

	<b>PÁGINA</b>
2005	
Exámenes de Laboratorio Clínico por Provincias, Tipo de Beneficiario y Servicio, Año 2004	145
Exámenes de Laboratorio Clínico por Provincias, Tipo de Beneficiario y Servicio, Año 2005	146
Exámenes de Imagenología por Tipo de Beneficiario y Servicio, Año 2004	147
Exámenes de Imagenología por Tipo de Beneficiario y Servicio, Año 2005	148
Valor Pagado por Subsidios de Enfermedad General y Maternidad por Provincias, Años 2004 y 2005	149
Subsidios Pagados por Enfermedad General y Maternidad por Provincias, Año 2004	150
Subsidios Pagados por Enfermedad General y Maternidad por Provincias, Año 2005	151
Número de Afiliados Cesantes, Aportaciones y Valor de Cesantías Pagadas, según Año de Liquidación, Años 1990-2005	152
Número de Afiliados Cesantes y Valores Pagados, según Edad a la Fecha de Cese, Años 2004 y 2005	153
Número de Afiliados Cesantes y Valores Pagados, según Número de Aportaciones, Año 2004	154
Número de Afiliados Cesantes y Valores Pagados, según Número de Aportaciones, Año 2005	155
Número de Afiliados Cesantes y Valores de Cesantías Pagadas por Mes de Liquidación, Años 2004 y 2005	156
<b>INFORMACIÓN DEL SEGURO SOCIAL CAMPESINO:</b>	157
Organizaciones Comunales, Población Protegida y Dispensarios Médicos, Años 1978-2005	159
Organizaciones Comunales, Jefes de Familia, Personas Protegidas y Dispensarios Médicos, según Provincias, Año 2004	160
Organizaciones Comunales, Jefes de Familia, Personas Protegidas y Dispensarios Médicos, según Centros Zonales, Año 2004	160
Organizaciones Comunales, Jefes de Familia, Personas Protegidas y Dispensarios Médicos, según Subdirecciones Provinciales, Año 2005	161
Número de Pensionistas y Valor Pagado clasificados por Provincias, Diciembre del Año 2004	162
Número de Pensionistas y Valor Pagado clasificados por Provincias, Diciembre del Año 2005	163
Consultas Médicas Según Provincias, Año 2004	164
Consultas Médicas Según Provincias, Año 2005	165
Actividades de Enfermería según Provincias, Año 2004	166
Actividades de Enfermería según Provincias, Año 2005	167
Actividades Odontológicas por Provincias, Año 2004	168
Actividades Odontológicas por Provincias, Año 2005	169







# INFORMACIÓN DE COBERTURA:

Población protegida, afiliada y pensionista.

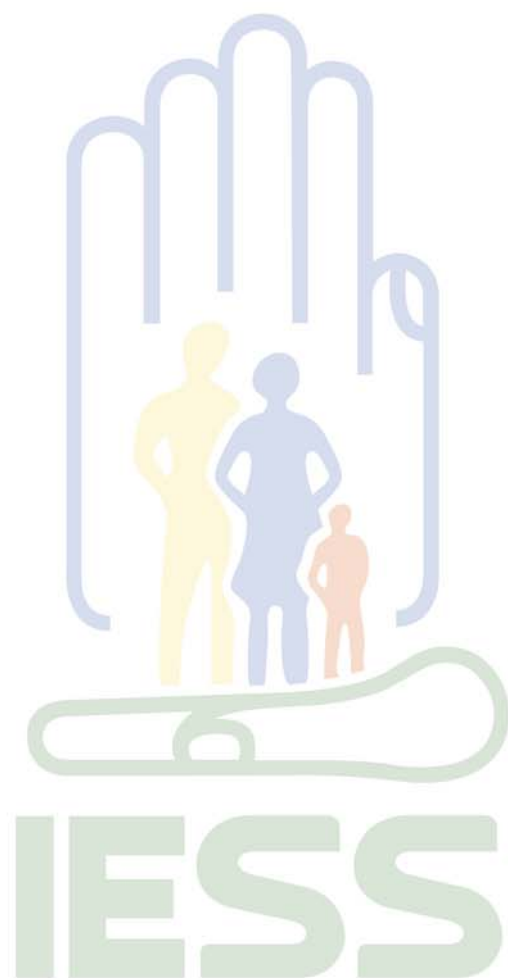



**POBLACIÓN PROTEGIDA, SEGURO GENERAL Y SEGURO SOCIAL CAMPESINO, AÑOS 1978 - 2005**

AÑO	POBLACIÓN PROTEGIDA	ASEGURADOS EN ACTIVIDAD			PENSIONISTAS		
		SEGURO GENERAL	SEGURO CAMPESINO	TOTAL	SEGURO GENERAL	SEGURO CAMPESINO	TOTAL
1978	640.310	498.137	72.963	571.100	69.210		69.210
1979	682.202	526.248	78.694	604.942	77.260		77.260
1980	747.069	555.335	107.900	663.235	83.834		83.834
1981	786.446	585.397	111.522	696.919	89.527		89.527
1982	812.964	598.986	120.516	719.502	93.209	253	93.462
1983	875.935	587.740	189.039	776.779	97.980	1.176	99.156
1984	1.027.709	617.642	305.822	923.464	102.883	1.362	104.245
1985	1.146.356	648.460	389.806	1.038.266	106.452	1.638	108.090
1986	1.223.735	680.092	431.911	1.112.003	109.827	1.905	111.732
1987	1.299.032	712.640	472.305	1.184.945	111.869	2.218	114.087
1988	1.381.598	746.076	517.463	1.263.539	115.872	2.187	118.059
1989	1.453.169	780.393	548.851	1.329.244	121.723	2.202	123.925
1990	1.560.268	815.736	614.921	1.430.657	127.369	2.242	129.611
1991	1.675.795	826.373	712.366	1.538.739	134.630	2.426	137.056
1992	1.787.831	856.456	786.410	1.642.866	142.210	2.755	144.965
1993	1.860.938	886.634	820.166	1.706.800	150.609	3.529	154.138
1994	1.949.194	919.948	866.142	1.786.090	158.867	4.237	163.104
1995	2.098.848	1.050.502	873.382	1.923.884	169.892	5.072	174.964
1996	2.120.770	1.057.774	871.919	1.929.693	184.340	6.737	191.077
1997	2.210.799	1.067.038	941.278	2.008.316	193.100	9.383	202.483
1998	2.291.566	1.097.716	978.194	2.075.910	204.187	11.469	215.656
1999	2.215.712	1.054.689	937.126	1.991.815	210.652	13.245	223.897
2000	2.283.904	1.085.144	962.255	2.047.399	220.785	15.720	236.505
2001	2.295.119	1.110.137	935.924	2.046.061	231.802	17.256	249.058
2002	2.273.220	1.141.025	872.329	2.013.354	240.882	18.984	259.866
2003	2.255.925	1.143.109	850.771	1.993.880	241.018	21.027	262.045
2004	2.297.493	1.213.700	819.405	2.033.105	242.422	21.966	264.388
2005	2.394.767	1.297.631	824.894	2.122.525	248.744	23.498	272.242

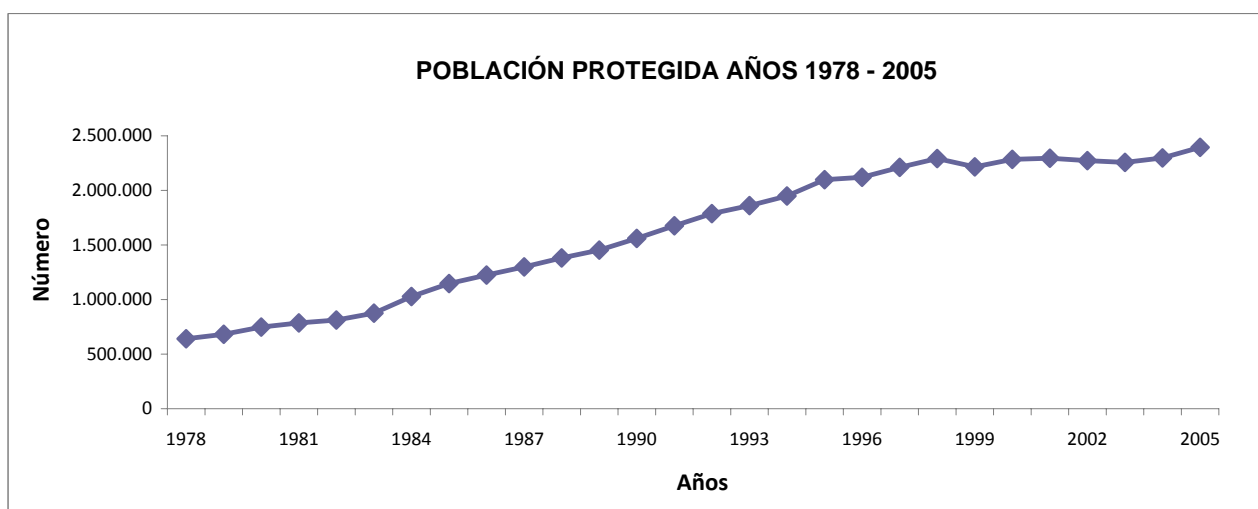

**NÚMERO Y SUELDO PROMEDIO DE AFILIADOS COTIZANTES AL SEGURO GENERAL OBLIGATORIO  
DISTRIBUIDOS POR PROVINCIA Y GÉNERO  
A DICIEMBRE DEL AÑO 2004**

PROVINCIA	FEMENINO		MASCULINO		TOTAL	
	NÚMERO	SUELDO PROMEDIO	NÚMERO	SUELDO PROMEDIO	NÚMERO	SUELDO PROMEDIO
Azuay	34.891	200,98	42.817	286,80	77.708	248,27
Bolívar	4.483	160,53	4.746	172,49	9.229	166,68
Cañar	12.309	148,89	17.958	192,13	30.267	174,54
Carchi	5.000	152,21	6.261	162,98	11.261	158,20
Chimborazo	12.217	164,00	13.176	204,88	25.393	185,21
Cotopaxi	9.044	176,73	11.939	205,05	20.983	192,84
El Oro	18.498	182,69	27.952	222,82	46.450	206,84
Esmeraldas	5.527	222,41	8.400	289,50	13.927	262,88
Francisco de Orellana	110	164,21	449	314,30	559	284,77
Galápagos	46	622,45	79	547,17	125	574,87
Guayas	124.948	273,79	221.973	320,56	346.921	303,71
Imbabura	10.647	176,55	13.251	207,23	23.898	193,56
Loja	11.743	176,26	14.960	190,27	26.703	184,11
Los Ríos	2.255	205,70	4.273	265,31	6.528	244,72
Manabí	20.270	205,88	23.235	273,54	43.505	242,02
Morona Santiago	620	162,45	1.041	193,96	1.661	182,20
Napo	1.895	148,23	2.760	153,57	4.655	151,40
Pastaza	1.027	176,77	1.301	211,06	2.328	195,93
Pichincha	201.904	269,93	276.576	372,65	478.480	329,31
Sucumbios	2.072	157,64	4.887	223,97	6.959	204,22
Tungurahua	13.747	191,34	19.487	232,62	33.234	215,55
Zamora Chinchipe	1.186	138,85	1.740	131,47	2.926	134,46
Total	494.439	241,82	719.261	313,68	1.213.700	284,41

**NÚMERO Y SUELDO PROMEDIO DE AFILIADOS COTIZANTES AL SEGURO GENERAL OBLIGATORIO  
DISTRIBUIDOS POR PROVINCIA Y GÉNERO  
A DICIEMBRE DEL AÑO 2005**

PROVINCIA	FEMENINO		MASCULINO		TOTAL	
	NÚMERO	SUELDO PROMEDIO	NÚMERO	SUELDO PROMEDIO	NÚMERO	SUELDO PROMEDIO
Azuay	36.113	221,92	44.539	306,41	80.652	268,58
Bolívar	4.599	171,66	4.921	180,11	9.520	176,03
Cañar	7.492	162,16	11.548	203,11	19.040	187,00
Carchi	3.914	173,58	4.676	188,30	8.590	181,59
Chimborazo	12.087	179,38	12.271	225,01	24.358	202,37
Cotopaxi	10.641	183,06	13.230	219,59	23.871	203,31
El Oro	14.147	199,06	18.554	241,33	32.701	223,04
Esmeraldas	10.198	178,57	13.430	270,33	23.628	230,73
Francisco de Orellana	1.208	169,62	2.518	248,43	3.726	222,88
Galápagos	860	237,04	1.621	262,34	2.481	253,57
Guayas	127.222	299,71	234.181	339,85	361.403	325,72
Imbabura	11.656	195,79	14.156	226,14	25.812	212,43
Loja	12.362	191,46	15.916	201,39	28.278	197,05
Los Ríos	7.942	199,21	12.496	232,14	20.438	219,34
Manabí	26.886	208,38	32.588	250,48	59.474	231,45
Morona Santiago	2.275	153,98	3.695	154,17	5.970	154,10
Napo	2.042	160,89	2.898	178,19	4.940	171,04
Pastaza	1.986	184,48	2.746	199,88	4.732	193,42
Pichincha	213.351	292,55	296.558	398,47	509.909	354,15
Sucumbios	2.412	168,50	5.340	216,94	7.752	201,87
Tungurahua	14.665	213,63	20.800	255,01	35.465	237,90
Zamora Chinchipe	1.896	155,79	2.995	154,24	4.891	154,84
Total	525.954	260,70	771.677	332,22	1.297.631	303,24

**NÚMERO Y SUELDO PROMEDIO DE AFILIADOS COTIZANTES AL SEGURO GENERAL OBLIGATORIO DISTRIBUIDOS POR  
PROVINCIA Y SECTOR ECONÓMICO A DICIEMBRE DEL AÑO 2004 (CUADRO 1)**

PROVINCIA	AGRÍCOLAS		BANCARIOS PRIVADOS		BANCARIOS PÚBLICOS		CONSTRUCCIÓN		DOMÉSTICOS		GRÁFICOS PRIVADOS	
	NÚMERO	SUELDO PROMEDIO	NÚMERO	SUELDO PROMEDIO	NÚMERO	SUELDO PROMEDIO	NÚMERO	SUELDO PROMEDIO	NÚMERO	SUELDO PROMEDIO	NÚMERO	SUELDO PROMEDIO
Azuay	478	235,93	894	481,64	179	376,08	1.187	232,02	1.982	53,39	51	428,07
Bolívar	41	151,57	17	401,08	26	184,91	52	190,99	128	48,10		
Cañar	3.211	204,95	92	374,53	105	202,04	42	161,74	506	52,78	8	148,72
Carchi	183	148,67	62	382,49	66	213,92	127	119,46	114	52,92		
Chimborazo	146	178,92	179	505,49	32	234,06	314	165,29	653	52,26	2	146,60
Cotopaxi	511	161,11	124	422,47	33	202,93	171	174,69	291	52,83	10	170,84
El Oro	798	173,81	271	397,24	170	380,17	218	169,26	659	61,63	2	159,99
Esmeraldas	32	173,65	82	426,65	64	261,41	82	173,98	45	64,39		
Francisco de Orellana									3	80,03		
Galápagos			21	498,33					2	65,96		
Guayas	14.614	193,84	4.940	557,39	778	309,97	4.025	210,86	5.230	89,48	68	387,54
Imbabura	1.195	167,85	306	448,73	39	204,19	87	153,32	617	54,69	5	143,47
Loja	44	140,67	179	448,24	106	221,71	231	176,80	385	49,72		
Los Ríos	833	230,03	199	470,61			11	198,45	1	47,00		
Manabí	18	273,11	375	443,06	77	207,87	360	172,66	547	58,46	9	149,53
Morona Santiago	3	139,22	19	314,06	14	215,91	130	216,00	2	47,97		
Napo	15	138,60	12	326,91	9	194,64	6	146,23	47	52,37	2	169,49
Pastaza	3	141,26	72	476,53	7	281,52	22	145,04	11	59,01		
Pichincha	5.442	196,52	7.847	754,57	2.395	406,37	5.367	244,86	17.208	64,90	195	430,87
Sucumbíos	90	167,04			40	325,68	65	283,56	8	99,36		
Tungurahua	151	173,13	480	553,08	23	166,88	400	159,98	781	56,21	11	159,08
Zamora Chinchipe					16	255,89	23	147,67	1	47,97		
<b>Total</b>	<b>27.808</b>	<b>194,43</b>	<b>16.171</b>	<b>634,05</b>	<b>4.179</b>	<b>357,16</b>	<b>12.920</b>	<b>219,79</b>	<b>29.221</b>	<b>66,93</b>	<b>363</b>	<b>385,31</b>

**NÚMERO Y SUELDO PROMEDIO DE AFILIADOS COTIZANTES AL SEGURO GENERAL OBLIGATORIO  
DISTRIBUIDOS POR PROVINCIA Y SECTOR ECONÓMICO A DICIEMBRE DEL AÑO 2004 (CUADRO 2)**

PROVINCIA	GRÁFICOS PÚBLICOS		MAESTROS DE TALLER		MAGISTERIO FISCAL		OPERARIOS ARTESANOS		PRIVADOS	
	NÚMERO	SUELDO PROMEDIO	NÚMERO	SUELDO PROMEDIO	NÚMERO	SUELDO PROMEDIO	NÚMERO	SUELDO PROMEDIO	NÚMERO	SUELDO PROMEDIO
Azuay	13	305,47	1.166	77,41	7.108	169,61	3.524	70,06	44.646	301,96
Bolívar			120	70,27	3.149	189,92	93	61,61	1.550	221,20
Cañar			648	73,21	5.155	171,55	491	67,07	9.554	235,09
Carchi	1	53,58	189	71,97	4.045	166,99	235	61,31	2.318	227,07
Chimborazo	6	140,72	427	81,66	6.314	181,50	748	65,06	7.025	261,82
Cotopaxi	1	45,00	252	92,83	4.125	182,13	487	64,91	11.059	227,34
El Oro			295	75,65	7.527	199,50	647	67,85	25.593	240,26
Esmeraldas			59	75,71	3.312	275,62	130	61,63	6.135	225,22
Francisco de Orellana					131	125,04			288	416,56
Galápagos									52	686,16
Guayas	7	218,48	611	106,55	22.651	192,83	2.735	79,16	242.815	346,97
Imbabura			513	88,72	4.312	188,92	1.152	66,14	10.207	251,76
Loja	5	105,00	314	72,67	7.617	201,82	362	63,05	8.198	260,04
Los Ríos			1	71,00	1.349	186,19			2.556	334,28
Manabí	1	870,64	284	79,99	8.900	185,92	350	63,41	23.337	305,41
Morona Santiago			22	71,03	506	153,80	12	60,02	235	341,27
Napo			8	72,89	1.536	166,74	16	65,83	587	228,63
Pastaza			17	72,71	998	173,89	23	79,51	345	353,09
Pichincha	74	189,30	3.757	92,16	17.856	208,90	9.995	73,89	300.987	389,51
Sucumbíos			8	102,11	1.440	137,62	24	106,37	2.941	231,23
Tungurahua			1.074	105,99	4.609	202,15	2.145	65,90	17.073	259,60
Zamora Chinchipe			13	74,77	908	171,43	25	67,62	241	246,16
Total	108	202,29	9.778	88,59	113.548	192,34	23.194	71,47	717.742	345,97

**NÚMERO Y SUELDO PROMEDIO DE AFILIADOS COTIZANTES AL SEGURO GENERAL OBLIGATORIO  
DISTRIBUIDOS POR PROVINCIA Y SECTOR ECONÓMICO A DICIEMBRE DEL AÑO 2004 (CUADRO 3)**

PROVINCIA	PÚBLICOS CÓDIGO DE TRABAJO		PÚBLICOS LOSCCA		TRABAJADORES POR HORAS		VOLUNTARIOS		TOTAL	
	NÚMERO	SUELDO PROMEDIO	NÚMERO	SUELDO PROMEDIO	NÚMERO	SUELDO PROMEDIO	NÚMERO	SUELDO PROMEDIO	NÚMERO	SUELDO PROMEDIO
Azuay	2.227	252,43	6.757	225,23	1.166	305,31	6.330	128,05	77.708	248,27
Bolívar	59	65,35	2.855	140,41	26	63,95	1.113	128,35	9.229	166,68
Cañar	148	88,70	8.452	126,65	104	202,17	1.751	125,10	30.267	174,54
Carchi	816	83,44	2.899	126,91	10	343,50	196	132,31	11.261	158,20
Chimborazo	1.723	124,67	5.628	161,69	201	242,07	1.995	125,10	25.393	185,21
Cotopaxi	1.342	110,25	2.262	151,81	66	155,66	249	143,96	20.983	192,84
El Oro	523	98,80	7.110	155,56	82	170,11	2.555	129,28	46.450	206,84
Esmeraldas	988	805,98	2.453	159,22	200	244,81	345	126,80	13.927	262,88
Francisco de Orellana	21	64,62	116	183,10					559	284,77
Galápagos	1	12,00	48	527,14	1	267,20			125	574,87
Guayas	4.009	335,98	31.627	178,26	6.280	233,80	6.531	128,81	346.921	303,71
Imbabura	1.698	99,28	3.190	127,78	462	290,03	115	137,23	23.898	193,56
Loja	3.582	96,43	5.035	112,40	421	213,47	224	133,31	26.703	184,11
Los Ríos	418	131,26	861	131,84	299	120,30			6.528	244,72
Manabí	2.526	116,97	6.001	158,74	643	249,71	77	126,98	43.505	242,02
Morona Santiago	45	66,51	613	153,49			60	127,63	1.661	182,20
Napo	869	90,33	1.506	144,31	3	160,00	39	130,34	4.655	151,40
Pastaza	160	125,95	616	145,92			54	132,06	2.328	195,93
Pichincha	15.990	364,26	56.419	236,64	8.446	287,73	26.502	128,86	478.480	329,31
Sucumbíos	185	693,41	2.102	168,97			56	157,83	6.959	204,22
Tungurahua	1.807	102,81	3.743	187,92	536	358,93	401	143,98	33.234	215,55
Zamora Chinchipe	173	62,45	1.482	102,44			44	127,69	2.926	134,46
Total	39.310	262,57	151.775	189,74	18.946	264,75	48.637	128,74	1.213.700	284,41



**NÚMERO Y SUELDO PROMEDIO DE AFILIADOS COTIZANTES AL SEGURO GENERAL OBLIGATORIO DISTRIBUIDOS POR PROVINCIA Y SECTOR ECONÓMICO A DICIEMBRE DEL AÑO 2005 (CUADRO 1)**

PROVINCIA	AGRÍCOLAS		BANCARIOS PRIVADOS		BANCARIOS PÚBLICOS		CONSTRUCCIÓN		DOMÉSTICOS		GRÁFICOS PRIVADOS	
	NÚMERO	SUELDO PROMEDIO	NÚMERO	SUELDO PROMEDIO	NÚMERO	SUELDO PROMEDIO	NÚMERO	SUELDO PROMEDIO	NÚMERO	SUELDO PROMEDIO	NÚMERO	SUELDO PROMEDIO
Azuay	869	210,37	1.112	518,23	109	295,48	1.566	237,43	2.166	66,21	44	505,76
Bolívar	41	165,14	14	804,79	25	199,44	95	180,09	146	56,45		
Cañar	2.055	137,42	96	412,08	33	186,79	39	165,78	326	59,29		
Carchi	145	159,06	57	426,30	38	186,14	47	128,18	135	63,35		
Chimborazo	187	185,04	152	575,62	41	229,67	274	182,09	730	60,50	3	192,30
Cotopaxi	509	173,87	124	507,52	34	212,10	208	218,42	296	60,07	9	185,73
El Oro	816	180,82	326	648,77	65	215,41	184	211,89	286	64,96	3	212,00
Esmeraldas	1.043	109,47	112	532,10	46	199,87	85	194,88	325	63,37		
Francisco de Orellana					13	230,66			2	95,23		
Galápagos	2	185,00	24	516,81	13	322,62			25	99,16		
Guayas	13.048	226,99	5.443	606,66	459	321,87	4.452	214,60	5.451	83,27	70	389,23
Imbabura	1.160	173,89	361	586,63	38	197,54	109	152,17	712	62,48	4	155,15
Loja	42	149,35	194	545,94	108	224,07	213	157,79	409	60,35	1	250,00
Los Ríos	1.450	231,66	219	682,93	61	204,63	24	201,08	64	61,15		
Manabí	72	197,70	423	476,69	145	204,22	588	173,10	792	64,67	11	160,07
Morona Santiago	19	154,53	18	319,52	50	215,43	161	118,96	9	58,77		
Napo	25	160,01	11	376,98	20	238,93	8	164,52	66	72,30	2	172,86
Pastaza	3	153,20	71	634,83	16	235,37	101	153,47	33	62,85		
Pichincha	8.952	213,27	8.883	786,73	1.617	347,74	5.262	262,62	18.955	75,05	156	453,90
Sucumbios	543	149,27	7	533,09	35	284,92	15	138,29	8	88,00		
Tungurahua	181	182,04	487	615,06	22	187,93	451	165,55	851	65,15	11	175,77
Zamora Chinchipe	5	181,60	1	160,00	23	243,19	47	128,20				
<b>Total</b>	<b>31.167</b>	<b>206,36</b>	<b>18.135</b>	<b>683,93</b>	<b>3.011</b>	<b>305,64</b>	<b>13.929</b>	<b>227,23</b>	<b>31.787</b>	<b>73,86</b>	<b>314</b>	<b>407,97</b>

**NÚMERO Y SUELDO PROMEDIO DE AFILIADOS COTIZANTES AL SEGURO GENERAL OBLIGATORIO  
DISTRIBUIDOS POR PROVINCIA Y SECTOR ECONÓMICO A DICIEMBRE DEL AÑO 2005 (CUADRO 2)**

PROVINCIA	GRÁFICOS PÚBLICOS		MAESTROS DE TALLER		MAGISTERIO FISCAL		OPERARIOS ARTESANOS		PRIVADOS	
	NÚMERO	SUELDO PROMEDIO	NÚMERO	SUELDO PROMEDIO	NÚMERO	SUELDO PROMEDIO	NÚMERO	SUELDO PROMEDIO	NÚMERO	SUELDO PROMEDIO
Azuay	13	342,26	1.368	103,29	6.139	197,59	3.700	75,09	45.308	327,07
Bolívar			122	78,44	3.284	213,20	123	88,68	1.239	265,46
Cañar			494	85,42	3.013	196,00	395	74,05	6.807	253,97
Carchi	1	80,58	179	79,61	2.498	205,74	245	67,65	2.450	243,49
Chimborazo	6	140,72	431	92,78	5.956	204,20	754	70,36	6.887	281,47
Cotopaxi	1	45,00	287	108,19	4.205	203,08	503	72,28	13.255	229,94
El Oro			205	86,12	6.298	216,79	401	73,59	14.214	271,40
Esmeraldas			73	100,40	5.867	192,44	133	74,55	8.394	262,26
Francisco de Orellana	1	63,00			1.066	145,04			1.138	334,21
Galápagos			3	85,33	319	215,32	4	107,25	951	441,47
Guayas	10	254,96	1.004	108,34	15.888	198,01	2.477	86,59	254.498	371,00
Imbabura			604	102,21	4.326	211,22	1.433	71,12	10.987	278,58
Loja	4	125,50	322	80,58	7.848	222,76	396	67,39	8.699	279,15
Los Ríos			59	95,53	5.574	198,50	54	70,69	7.026	287,69
Manabí	1	240,00	472	86,43	11.243	202,51	539	67,88	28.283	306,31
Morona Santiago			34	78,30	2.254	167,58	13	66,77	516	290,06
Napo			12	78,74	1.596	187,47	24	72,71	708	251,84
Pastaza			30	95,08	1.456	176,99	74	77,15	963	342,22
Pichincha	76	206,92	4.245	109,39	16.859	216,58	10.735	79,35	318.685	418,40
Sucumbíos			14	85,28	1.635	154,18	28	111,78	2.611	249,01
Tungurahua			1.132	117,73	4.640	224,49	2.290	71,38	18.364	302,47
Zamora Chinchipe			17	115,26	1.579	192,83	32	76,41	443	297,11
Total	113	216,81	11.107	103,87	113.543	204,16	24.353	77,05	752.426	372,45

**NÚMERO Y SUELDO PROMEDIO DE AFILIADOS COTIZANTES AL SEGURO GENERAL OBLIGATORIO  
DISTRIBUIDOS POR PROVINCIA Y SECTOR ECONÓMICO A DICIEMBRE DEL AÑO 2005 (CUADRO 3)**

PROVINCIA	PÚBLICOS CÓDIGO DE TRABAJO		PÚBLICOS LOSCCA		TRABAJADORES POR HORAS		VOLUNTARIOS		TOTAL	
	NÚMERO	SUELDO PROMEDIO	NÚMERO	SUELDO PROMEDIO	NÚMERO	SUELDO PROMEDIO	NÚMERO	SUELDO PROMEDIO	NÚMERO	SUELDO PROMEDIO
Azuay	2.852	244,79	5.401	262,62	3.447	240,01	6.558	142,32	80.652	268,58
Bolívar	1.029	108,79	2.072	136,33	142	100,67	1.188	142,42	9.520	176,03
Cañar	1.203	111,96	2.802	150,44	98	222,11	1.679	141,57	19.040	187,00
Carchi	830	97,75	1.778	135,32	5	226,55	182	146,08	8.590	181,59
Chimborazo	1.750	124,87	5.041	180,47	245	254,52	1.901	138,84	24.358	202,37
Cotopaxi	1.450	122,67	2.470	158,69	264	185,81	256	161,73	23.871	203,31
El Oro	1.684	134,19	5.202	173,31	392	214,11	2.625	145,11	32.701	223,04
Esmeraldas	2.841	411,47	3.880	144,28	460	219,88	369	145,87	23.628	230,73
Francisco de Orellana	504	166,90	921	203,42	81	256,57			3.726	222,88
Galápagos	369	68,55	761	121,03	10	305,80			2.481	253,57
Guayas	8.399	233,42	28.135	206,81	15.708	208,16	6.361	145,91	361.403	325,72
Imbabura	1.697	106,99	3.372	131,14	872	249,91	137	151,90	25.812	212,43
Loja	3.867	102,68	5.367	114,59	592	174,97	216	147,17	28.278	197,05
Los Ríos	1.740	134,37	3.672	148,50	487	120,63	8	155,63	20.438	219,34
Manabí	5.113	103,42	9.445	144,63	2.269	194,46	78	142,94	59.474	231,45
Morona Santiago	1.009	105,93	1.758	123,26	75	239,17	54	154,70	5.970	154,10
Napo	742	105,17	1.652	150,04	41	359,98	33	142,53	4.940	171,04
Pastaza	763	117,47	1.079	127,06	73	197,51	70	163,02	4.732	193,42
Pichincha	17.645	328,62	54.537	294,15	17.113	254,58	26.189	142,47	509.909	354,15
Sucumbios	842	273,86	1.938	161,21	26	359,51	50	168,41	7.752	201,87
Tungurahua	2.041	121,71	3.649	145,66	893	248,57	453	162,34	35.465	237,90
Zamora Chinchipe	1.257	91,83	1.422	125,27	18	202,07	47	147,55	4.891	154,84
Total	59.627	216,28	146.354	217,68	43.311	228,92	48.454	143,33	1.297.631	303,24

**NÚMERO Y SUELDO PROMEDIO DE AFILIADOS COTIZANTES AL SEGURO GENERAL  
OBLIGATORIO DISTRIBUIDOS POR EDAD Y GÉNERO  
A DICIEMBRE DEL AÑO 2004**

EDAD	FEMENINO		MASCULINO		TOTAL	
	NÚMERO	SUELDO PROMEDIO	NÚMERO	SUELDO PROMEDIO	NÚMERO	SUELDO PROMEDIO
Menor a 16	256	137,51	354	157,81	610	149,29
16	489	137,84	668	142,07	1.157	140,28
17	991	141,93	1.382	149,15	2.373	146,14
18	3.404	165,80	4.539	168,28	7.943	167,22
19	6.247	176,98	7.907	177,67	14.154	177,37
20	8.276	183,60	12.990	189,42	21.266	187,16
21	10.095	193,70	16.167	201,00	26.262	198,19
22	11.818	200,90	19.181	207,03	30.999	204,69
23	13.787	214,84	21.175	221,27	34.962	218,73
24	15.054	230,27	22.690	234,27	37.744	232,68
25	16.255	240,99	23.982	249,26	40.237	245,92
26	16.049	250,13	24.503	266,64	40.552	260,10
27	15.569	268,72	24.401	282,17	39.970	276,93
28	15.559	271,74	24.355	290,16	39.914	282,98
29	14.741	281,79	22.843	312,54	37.584	300,48
30	14.699	282,39	22.885	318,30	37.584	304,25
31	14.360	276,03	22.478	328,49	36.838	308,04
32	14.247	273,42	22.131	334,64	36.378	310,66
33	14.261	267,90	21.732	344,74	35.993	314,30
34	13.457	268,47	20.776	345,80	34.233	315,40
35	13.142	270,02	19.811	357,62	32.953	322,68
36	12.959	257,41	19.417	352,36	32.376	314,35
37	12.587	263,56	18.470	362,75	31.057	322,55
38	12.572	255,77	18.022	364,65	30.594	319,90
39	12.997	253,09	18.164	365,98	31.161	318,89
40	12.707	254,91	17.715	372,47	30.422	323,37
41	12.752	246,73	17.357	370,39	30.109	318,02
42	12.431	249,86	16.866	357,90	29.297	312,06
43	12.161	248,36	16.020	354,83	28.181	308,88
44	11.756	245,26	16.080	359,53	27.836	311,27
45	11.320	236,64	14.996	351,62	26.316	302,17
46	10.895	241,87	14.128	358,56	25.023	307,75
47	10.917	232,25	14.238	344,79	25.155	295,95
48	10.496	238,66	13.757	349,95	24.253	301,79
49	10.022	243,08	13.319	332,44	23.341	294,07
50	9.431	235,19	12.606	355,38	22.037	303,94
51	8.860	239,24	11.555	336,74	20.415	294,43
52	7.951	239,35	10.589	359,80	18.540	308,14
53	7.555	233,33	10.360	353,90	17.915	303,05
54	7.008	242,22	9.679	353,56	16.687	306,80
55	6.286	224,93	8.660	338,62	14.946	290,80
56	5.711	219,73	7.884	347,83	13.595	294,02
57	5.381	220,04	7.642	332,94	13.023	286,29
58	4.748	208,42	6.953	340,04	11.701	286,63
59	4.415	205,23	6.290	332,33	10.705	279,92
60	3.968	193,25	5.643	318,57	9.611	266,83
61	3.543	187,54	4.940	310,52	8.483	259,16
62	3.155	182,12	4.462	318,30	7.617	261,90
63	2.856	187,93	4.114	291,56	6.970	249,10
64	2.710	176,19	3.702	297,03	6.412	245,95
65	2.130	175,56	2.961	295,06	5.091	245,06
66	1.837	177,55	2.490	280,64	4.327	236,88
67	1.470	174,13	2.127	273,94	3.597	233,15
68	1.267	173,99	1.919	278,45	3.186	236,91
69	1.016	168,25	1.642	268,15	2.658	229,96
70	661	185,06	1.275	302,52	1.936	262,42
71	502	200,19	1.074	283,98	1.576	257,29
72	414	197,12	916	277,56	1.330	252,52
73	339	188,13	790	282,89	1.129	254,44
74	307	192,07	611	229,44	918	216,94
75	268	183,23	520	234,33	788	216,95
76	199	157,12	423	261,90	622	228,38
77	141	180,97	293	292,42	434	256,21
78	105	192,31	286	268,03	391	247,70
79	98	208,55	229	251,86	327	238,88
80 y más	779	191,90	1.127	274,76	1.906	240,89
Total	494.439	241,82	719.261	313,68	1.213.700	284,41

**NÚMERO Y SUELDO PROMEDIO DE AFILIADOS COTIZANTES AL SEGURO GENERAL  
OBLIGATORIO DISTRIBUIDOS POR EDAD Y GÉNERO  
A DICIEMBRE DEL AÑO 2005**

EDAD	FEMENINO		MASCULINO		TOTAL	
	NÚMERO	SUELDO PROMEDIO	NÚMERO	SUELDO PROMEDIO	NÚMERO	SUELDO PROMEDIO
Menor a 16	193	146,25	197	204,59	390	175,72
16	375	138,65	508	137,22	883	137,83
17	799	149,09	1.167	149,55	1.966	149,36
18	3.537	173,49	4.580	171,41	8.117	172,32
19	6.474	186,19	8.644	186,05	15.118	186,11
20	8.720	193,01	13.863	194,09	22.583	193,67
21	10.534	201,80	17.351	203,16	27.885	202,65
22	12.433	214,43	19.938	216,03	32.371	215,41
23	14.463	223,15	22.861	228,07	37.324	226,16
24	16.384	241,69	24.648	244,17	41.032	243,18
25	16.986	258,25	25.569	259,48	42.555	258,99
26	17.698	269,66	26.609	274,76	44.307	272,73
27	17.114	276,67	26.616	290,31	43.730	284,97
28	16.678	292,53	26.282	307,23	42.960	301,52
29	16.407	296,95	25.794	314,36	42.201	307,59
30	15.474	303,54	24.157	335,41	39.631	322,97
31	15.345	304,87	24.054	342,34	39.399	327,75
32	14.840	300,61	23.408	356,04	38.248	334,53
33	14.887	295,60	22.988	363,88	37.875	337,04
34	14.920	289,74	22.623	367,34	37.543	336,50
35	14.139	286,53	21.413	374,50	35.552	339,51
36	13.630	289,20	20.544	381,29	34.174	344,56
37	13.442	276,99	20.246	378,03	33.688	337,72
38	13.056	285,17	19.225	383,51	32.281	343,74
39	13.065	273,97	18.603	385,00	31.668	339,19
40	13.442	271,41	18.789	393,04	32.231	342,31
41	13.113	269,97	18.256	390,99	31.369	340,40
42	13.120	264,91	17.932	392,32	31.052	338,49
43	12.804	269,00	17.471	386,40	30.275	336,75
44	12.511	265,78	16.456	379,39	28.967	330,32
45	12.031	267,79	16.416	386,08	28.447	336,05
46	11.611	254,67	15.474	370,43	27.085	320,81
47	11.131	261,27	14.480	390,15	25.611	334,14
48	11.092	250,88	14.627	367,51	25.719	317,21
49	10.697	257,74	13.975	372,00	24.672	322,46
50	10.210	258,72	13.568	363,17	23.778	318,32
51	9.649	248,35	12.867	381,69	22.516	324,55
52	9.021	254,66	11.765	358,97	20.786	313,70
53	8.084	254,95	10.832	386,18	18.916	330,10
54	7.688	246,81	10.525	368,83	18.213	317,32
55	7.117	244,81	9.859	376,25	16.976	321,14
56	6.370	238,95	8.742	362,62	15.112	310,49
57	5.761	237,54	7.962	374,94	13.723	317,26
58	5.412	231,48	7.674	353,59	13.086	303,09
59	4.742	225,45	7.005	367,66	11.747	310,25
60	4.385	218,95	6.228	360,08	10.613	301,77
61	3.881	206,59	5.565	332,64	9.446	280,85
62	3.498	201,37	4.924	334,77	8.422	279,36
63	3.096	195,95	4.423	336,76	7.519	278,78
64	2.820	200,11	4.067	308,51	6.887	264,12
65	2.124	206,66	3.226	324,87	5.350	277,94
66	1.736	201,27	2.642	324,84	4.378	275,84
67	1.508	202,99	2.249	310,44	3.757	267,31
68	1.098	207,43	1.954	296,15	3.052	264,23
69	976	202,29	1.744	301,30	2.720	265,77
70	663	202,69	1.428	297,92	2.091	267,73
71	495	216,70	1.109	331,92	1.604	296,36
72	412	206,19	974	288,49	1.386	264,03
73	345	206,44	842	304,95	1.187	276,32
74	294	203,97	696	306,37	990	275,96
75	266	218,32	549	245,61	815	236,70
76	230	199,09	476	251,14	706	234,19
77	159	177,91	353	314,07	512	271,78
78	107	206,12	272	306,02	379	277,82
79	77	191,97	224	323,04	301	289,51
80	83	221,40	202	235,40	285	231,32
80 y más	502	207,01	967	268,00	1.469	247,16
Total	525.954	260,70	771.677	332,22	1.297.631	303,24

**NÚMERO Y SUELDO PROMEDIO DE AFILIADOS COTIZANTES AL SEGURO GENERAL OBLIGATORIO  
DISTRIBUIDOS POR SECTOR ECONÓMICO Y GÉNERO  
A DICIEMBRE DEL AÑO 2004**

SECTOR ECONÓMICO	FEMENINO		MASCULINO		TOTAL	
	NÚMERO	SUELDO PROMEDIO	NÚMERO	SUELDO PROMEDIO	NÚMERO	SUELDO PROMEDIO
Agrícolas	4.475	178,87	23.333	197,41	27.808	194,43
Bancarios Privados	9.054	541,35	7.117	751,98	16.171	634,05
Bancarios Públicos	1.807	345,81	2.372	365,82	4.179	357,16
Construcción	856	259,85	12.064	216,94	12.920	219,79
Domésticos	26.027	63,30	3.194	96,46	29.221	66,93
Gráficos Privados	36	267,02	327	398,33	363	385,31
Gráficos Públicos	12	203,32	96	202,16	108	202,29
Maestros de Taller	4.830	86,94	4.948	90,21	9.778	88,59
Magisterio	66.932	185,07	46.616	202,78	113.548	192,34
Operarios	12.010	69,46	11.184	73,62	23.194	71,47
Privados	252.108	309,70	465.634	365,60	717.742	345,97
Públicos Código de Trabajo	11.473	251,54	27.837	267,12	39.310	262,57
Públicos LOSCCA	63.850	167,30	87.925	206,04	151.775	189,74
Trabajadores por Horas	7.662	243,00	11.284	279,52	18.946	264,75
Voluntarios	33.307	126,29	15.330	134,06	48.637	128,74
Total	494.439	241,82	719.261	313,68	1.213.700	284,41

**NÚMERO Y SUELDO PROMEDIO DE AFILIADOS COTIZANTES AL SEGURO GENERAL OBLIGATORIO  
DISTRIBUIDOS POR SECTOR ECONÓMICO Y GÉNERO  
A DICIEMBRE DEL AÑO 2005**

SECTOR ECONÓMICO	FEMENINO		MASCULINO		TOTAL	
	NÚMERO	SUELDO PROMEDIO	NÚMERO	SUELDO PROMEDIO	NÚMERO	SUELDO PROMEDIO
Agrícolas	6.205	198,40	24.962	208,34	31.167	206,36
Bancarios Privados	10.176	588,57	7.959	805,86	18.135	683,93
Bancarios Públicos	1.193	289,22	1.818	316,43	3.011	305,64
Construcción	1.235	253,90	12.694	224,64	13.929	227,23
Domésticos	27.805	67,78	3.982	116,28	31.787	73,86
Gráficos Privados	29	315,14	285	417,41	314	407,97
Gráficos Públicos	9	164,69	104	221,32	113	216,81
Maestros de Taller	5.428	102,89	5.679	104,81	11.107	103,87
Magisterio	68.175	196,29	45.368	215,99	113.543	204,16
Operarios	12.487	75,00	11.866	79,22	24.353	77,05
Privados	262.958	338,52	489.468	390,68	752.426	372,45
Públicos Código de Trabajo	16.642	196,65	42.985	223,87	59.627	216,28
Públicos LOSCCA	63.413	189,28	82.941	239,39	146.354	217,68
Trabajadores por Horas	17.332	205,31	25.979	244,67	43.311	228,92
Voluntarios	32.867	140,47	15.587	149,35	48.454	143,33
Total	525.954	260,70	771.677	332,22	1.297.631	303,24







## INFORMACIÓN ECONÓMICO FINANCIERA:

Primas de aportación, masa salarial, inversiones privativas y no privativas, fondos de reserva, préstamos prendarios.





TABLA DE DISTRIBUCIÓN DE PRIMAS DE APORTACIÓN AL SEGURO GENERAL OBLIGATORIO Y VOLUNTARIO VIGENTE 2004-2005 (CUADRO 1)

FUENTE DE APORTACIÓN CATEGORÍAS OCUPACIONALES	SEGURO GENERAL DE PENSIONES											
	INVALIDEZ, VEJEZ Y MUERTE			XIII - XIV PENSIONES			AUXILIO DE FUNERALES			TOTAL APORTES PENSIONES		
	PERSONAL %	PATRONAL %	TOTAL %	PERSONAL %	PATRONAL %	TOTAL %	PERSONAL %	PATRONAL %	TOTAL %	PERSONAL %	PATRONAL %	TOTAL %
EMPLEADOS Y OBREROS	5,00	2,39	7,39	1,00	0,71	1,71	0,64	0,00	0,64	6,64	3,10	9,74
TRABAJADORES DE SERVICIO DOMÉSTICO	5,00	2,39	7,39	1,00	0,71	1,71	0,64	0,00	0,64	6,64	3,10	9,74
TRABAJADORES DE LA CONSTRUCCIÓN	5,00	2,39	7,39	1,00	0,71	1,71	0,64	0,00	0,64	6,64	3,10	9,74
TRABAJADORES AGRÍCOLAS	5,00	2,39	7,39	1,00	0,71	1,71	0,64	0,00	0,64	6,64	3,10	9,74
COLABORADORES DE LA MICROEMPRESA	5,00	2,39	7,39	1,00	0,71	1,71	0,64	0,00	0,64	6,64	3,10	9,74
OPERARIOS Y APRENDICES DE ARTESANÍA	5,00	2,39	7,39	1,00	0,71	1,71	0,64	0,00	0,64	6,64	3,10	9,74
APRENDICES SUJETOS A CONTRATO DE APRENDIZAJE	5,00	2,39	7,39	1,00	0,71	1,71	0,64	0,00	0,64	6,64	3,10	9,74
TRABAJADORES A PRUEBA	5,00	2,39	7,39	1,00	0,71	1,71	0,64	0,00	0,64	6,64	3,10	9,74
TRABAJADORES A DOMICILIO	5,00	2,39	7,39	1,00	0,71	1,71	0,64	0,00	0,64	6,64	3,10	9,74
TRABAJADORES DE IGLESIAS	5,00	2,39	7,39	1,00	0,71	1,71	0,64	0,00	0,64	6,64	3,10	9,74
MIEMBROS DEL CLERO SECULAR	5,00	2,39	7,39	1,00	0,71	1,71	0,64	0,00	0,64	6,64	3,10	9,74
EMPLEADOS BANCARIOS	7,00	2,39	9,39	1,00	0,71	1,71	0,64	0,00	0,64	8,64	3,10	11,74
EMPLEADOS MUNICIPALES	7,00	2,39	9,39	1,00	0,71	1,71	0,64	0,00	0,64	8,64	3,10	11,74
ENTIDADES PÚBLICAS DESCENTRALIZADAS	7,00	2,39	9,39	1,00	0,71	1,71	0,64	0,00	0,64	8,64	3,10	11,74
NOTARIOS, REGISTRADORES DE LA PROPIEDAD Y MERCANTILES	7,00	2,39	9,39	1,00	0,71	1,71	0,64	0,00	0,64	8,64	3,10	11,74
SERVIDORES PÚBLICOS INCLUIDOS LOS FUNCIONARIOS Y EMPLEADOS DE LA FUNCIÓN JUDICIAL	7,00	0,39	7,39	1,00	0,71	1,71	0,64	0,00	0,64	8,64	1,10	9,74
OTRAS DEPENDENCIAS QUE PRESTAN SERVICIOS PÚBLICOS, MEDIANTE REMUNERACIÓN VARIABLE, EN FORMA DE ARANCELES O SIMILARES	7,00	0,39	7,39	1,00	0,71	1,71	0,64	0,00	0,64	8,64	1,10	9,74
FUNCIONARIOS SERVICIO EXTERIOR - RESIDENTES EN EL EXTERIOR	5,00	2,39	7,39	1,00	0,71	1,71	0,64	0,00	0,64	6,64	3,10	9,74
MAGISTERIO FISCAL, PRE PRIMARIO, PRIMARIO, SECUNDARIO Y UNIVERSITARIO (1)	10,00	7,39	17,39	1,00	0,71	1,71	0,64	0,00	0,64	13,64	6,10	19,74
TRABAJADORES GRÁFICOS SIN SEGURO ADICIONAL	5,00	2,39	7,39	1,00	0,71	1,71	0,64	0,00	0,64	6,64	3,10	9,74
TRABAJADORES GRÁFICOS CON SEGURO ADICIONAL Y TRABAJADORES EN ACTIVIDADES INSALUBRES (2)	7,00	8,39	15,39	1,00	0,71	1,71	0,64	0,00	0,64	8,64	9,10	17,74
TRABAJADORES GRÁFICOS DE ENTIDADES AUTÓNOMAS Y BANCARIAS CON SEGURO ADICIONAL (2)	9,00	8,39	17,39	1,00	0,71	1,71	0,64	0,00	0,64	10,64	9,10	19,74
TRABAJADORES TEMPORALES DE LA INDUSTRIA AZUCARERA	9,26	2,69	11,95	1,87	1,18	3,05	1,21	0,00	1,21	12,34	3,87	16,21
MAESTROS DE TALLER - ARTESANOS AUTÓNOMOS - CHOFERES PROFESIONALES SIN RELACIÓN DEPENDENCIA	7,39	0,00	7,39	1,71	0,00	1,71	0,64	0,00	0,64	9,74	0,00	9,74
TRABAJADOR CONTRATADO POR HORA	0,00	8,50	8,50	0,00	0,00	0,00	0,00	0,00	0,00	0,00	8,50	8,50
AFILIADOS VOLUNTARIOS - CONTINUACIÓN VOLUNTARIA PARA AFILIADOS CESANTES SEGURO GENERAL Y ESPECIALES	7,39	0,00	7,39	1,71	0,00	1,71	0,64	0,00	0,64	9,74	0,00	9,74
PROFESIONALES CON TÍTULO - ARTISTAS PROFESIONALES	7,39	0,00	7,39	1,71	0,00	1,71	0,64	0,00	0,64	9,74	0,00	9,74
TRABAJADORES AUTÓNOMOS E INDEPENDIENTES	7,39	0,00	7,39	1,71	0,00	1,71	0,64	0,00	0,64	9,74	0,00	9,74
PENSIONISTAS DEL SEGURO GENERAL OBLIGATORIO	0,00	0,00	0,00	1,76	0,00	1,76	1,00	0,00	1,00	2,76	0,00	2,76
BENEFICIARIOS DE PENSIONES DE VIUDEZ												

Notas:

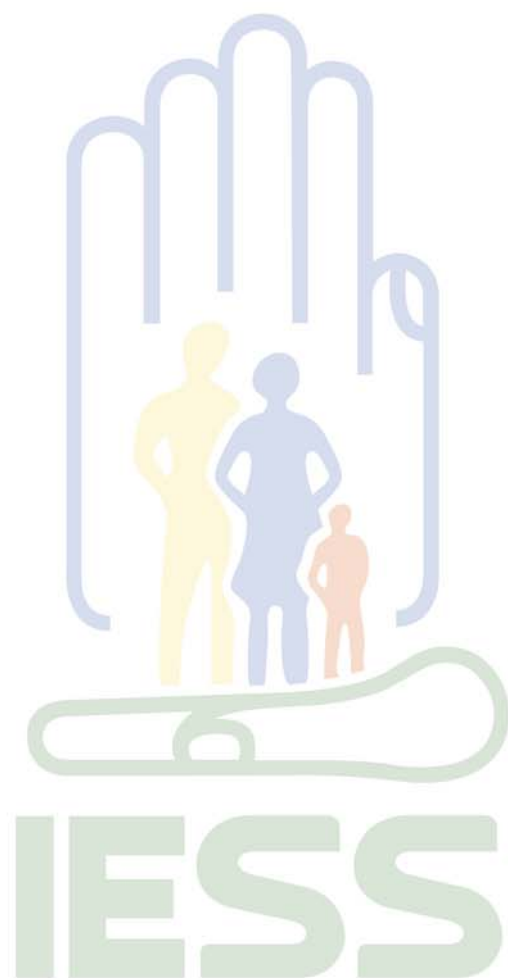
(1) MAGISTERIO FISCAL: SE INCLUYE EL SEGURO ADICIONAL DE PENSIONES EN LOS PORCENTAJES DEL 5 % PARA APORTES PERSONALES Y 5 % PARA APORTES PATRONALES

(2) TRABAJADORES GRÁFICOS: SE INCLUYE EL SEGURO ADICIONAL DE PENSIONES EN LOS PORCENTAJES DEL 2 % PARA APORTES PERSONALES Y 6 % PARA APORTES PATRONALES

Fuente: Resolución C.D. 081 de 2005-10-13

TABLA DE DISTRIBUCIÓN DE PRIMAS DE APORTACIÓN AL SEGURO GENERAL OBLIGATORIO Y VOLUNTARIO VIGENTE 2004-2005 (CUADRO 2)

FUENTE DE APORTACIÓN CATEGORÍAS OCUPACIONALES	SEGURO GENERAL DE SALUD											
	ENFERMEDAD Y MATERNIDAD, GENERAL			SUBSIDIO ENFERMEDAD			ENFERMEDAD RIESGOS			TOTAL APORTES SALUD		
	PERSONAL %	PATRONAL %	TOTAL %	PERSONAL %	PATRONAL %	TOTAL %	PERSONAL %	PATRONAL %	TOTAL %	PERSONAL %	PATRONAL %	TOTAL %
EMPLEADOS Y OBREROS	0,00	3,41	3,41	0,00	1,30	1,30	0,00	1,00	1,00	0,00	5,71	5,71
TRABAJADORES DE SERVICIO DOMÉSTICO	0,00	3,41	3,41	0,00	1,30	1,30	0,00	1,00	1,00	0,00	5,71	5,71
TRABAJADORES DE LA CONSTRUCCIÓN	0,00	3,41	3,41	0,00	1,30	1,30	0,00	1,00	1,00	0,00	5,71	5,71
TRABAJADORES AGRÍCOLAS	0,00	3,41	3,41	0,00	1,30	1,30	0,00	1,00	1,00	0,00	5,71	5,71
COLABORADORES DE LA MICROEMPRESA	0,00	3,41	3,41	0,00	1,30	1,30	0,00	1,00	1,00	0,00	5,71	5,71
OPERARIOS Y APRENDICES DE ARTESANÍA	0,00	3,41	3,41	0,00	1,30	1,30	0,00	1,00	1,00	0,00	5,71	5,71
APRENDICES SUJETOS A CONTRATO DE APRENDIZAJE	0,00	3,41	3,41	0,00	1,30	1,30	0,00	1,00	1,00	0,00	5,71	5,71
TRABAJADORES A PRUEBA	0,00	3,41	3,41	0,00	1,30	1,30	0,00	1,00	1,00	0,00	5,71	5,71
TRABAJADORES A DOMICILIO	0,00	3,41	3,41	0,00	1,30	1,30	0,00	1,00	1,00	0,00	5,71	5,71
TRABAJADORES DE IGLESIAS	0,00	3,41	3,41	0,00	1,30	1,30	0,00	1,00	1,00	0,00	5,71	5,71
MIEMBROS DEL CLERO SECULAR	0,00	3,41	3,41	0,00	1,30	1,30	0,00	1,00	1,00	0,00	5,71	5,71
EMPLEADOS BANCARIOS	0,00	3,41	3,41	0,00	1,30	1,30	0,00	1,00	1,00	0,00	5,71	5,71
EMPLEADOS MUNICIPALES	0,00	3,41	3,41	0,00	1,30	1,30	0,00	1,00	1,00	0,00	5,71	5,71
ENTIDADES PÚBLICAS DECENTRALIZADAS	0,00	3,41	3,41	0,00	1,30	1,30	0,00	1,00	1,00	0,00	5,71	5,71
NOTARIOS, REGISTRADORES DE LA PROPIEDAD Y MERCANTILES	0,00	3,41	3,41	0,00	1,30	1,30	0,00	1,00	1,00	0,00	5,71	5,71
SERVIDORES PÚBLICOS INCLUIDOS LOS FUNCIONARIOS Y EMPLEADOS DE LA FUNCIÓN JUDICIAL	0,00	3,41	3,41	0,00	1,30	1,30	0,00	1,00	1,00	0,00	5,71	5,71
OTRAS DEPENDENCIAS QUE PRESTAN SERVICIOS PÚBLICOS, MEDIANTE REMUNERACIÓN VARIABLE, EN FORMA DE ARANCELES O SIMILARES	0,00	3,41	3,41	0,00	1,30	1,30	0,00	1,00	1,00	0,00	5,71	5,71
FUNCIONARIOS SERVICIO EXTERIOR - RESIDENTES EN EL EXTERIOR	0,00	1,41	1,41	0,00	1,30	1,30	0,00	1,00	1,00	0,00	3,71	3,71
MAGISTERIO FISCAL, PRE PRIMARIO, PRIMARIO, SECUNDARIO Y UNIVERSITARIO	0,00	3,41	3,41	0,00	1,30	1,30	0,00	1,00	1,00	0,00	5,71	5,71
TRABAJADORES GRÁFICOS SIN SEGURO ADICIONAL	0,00	3,41	3,41	0,00	1,30	1,30	0,00	1,00	1,00	0,00	5,71	5,71
TRABAJADORES GRÁFICOS CON SEGURO ADICIONAL Y TRABAJADORES EN ACTIVIDADES INSALUBRES	0,00	3,41	3,41	0,00	1,30	1,30	0,00	1,00	1,00	0,00	5,71	5,71
TRABAJADORES GRÁFICOS DE ENTIDADES AUTÓNOMAS Y BANCARIAS CON SEGURO ADICIONAL	0,00	3,41	3,41	0,00	1,30	1,30	0,00	1,00	1,00	0,00	5,71	5,71
TRABAJADORES TEMPORALES DE LA INDUSTRIA AZUCARERA	0,00	6,38	6,38	0,00	1,87	1,87	0,00	2,17	2,17	0,00	10,42	10,42
MAESTROS DE TALLER - ARTESANOS AUTÓNOMOS - CHOFERES PROFESIONALES SIN RELACIÓN DEPENDENCIA	3,41	0,00	3,41	1,30	0,00	1,30	1,00	0,00	1,00	5,71	0,00	5,71
TRABAJADOR CONTRATADO POR HORA	0,00	10,00	10,00	0,00	0,00	0,00	0,00	0,00	0,00	0,00	10,00	10,00
AFILIADOS VOLUNTARIOS - CONTINUACIÓN VOLUNTARIA PARA AFILIADOS CESANTES SEGUROS GENERAL Y ESPECIALES	4,71	0,00	4,71	0,00	0,00	0,00	1,00	0,00	1,00	5,71	0,00	5,71
PROFESIONALES CON TÍTULO - ARTISTAS PROFESIONALES	4,71	0,00	4,71	0,00	0,00	0,00	1,00	0,00	1,00	5,71	0,00	5,71
TRABAJADORES AUTÓNOMOS E INDEPENDIENTES	4,71	0,00	4,71	0,00	0,00	0,00	1,00	0,00	1,00	5,71	0,00	5,71
PENSIONISTAS DEL SEGURO GENERAL OBLIGATORIO												
BENEFICIARIOS DE PENSIONES DE VIUDEZ	4,15		4,15							4,15	0,00	4,15

TABLA DE DISTRIBUCIÓN DE PRIMAS DE APORTACIÓN AL SEGURO GENERAL OBLIGATORIO Y VOLUNTARIO VIGENTE 2004-2005 (CUADRO 3)

FUENTE DE APORTACIÓN CATEGORÍAS OCUPACIONALES	SEGURO GENERAL DE RIESGOS DEL TRABAJO											
	PRESTACIONES ECONÓMICAS			XIII - XIV PENSIONES			PREVENCIÓN			TOTAL APORTES RIESGOS DEL TRABAJO		
	PERSONAL %	PATRONAL %	TOTAL %	PERSONAL %	PATRONAL %	TOTAL %	PERSONAL %	PATRONAL %	TOTAL %	PERSONAL %	PATRONAL %	TOTAL %
EMPLEADOS Y OBREROS	0,00	0,40	0,40	0,00	0,05	0,05	0,00	0,10	0,10	0,000	0,550	0,550
TRABAJADORES DE SERVICIO DOMÉSTICO	0,00	0,40	0,40	0,00	0,05	0,05	0,00	0,10	0,10	0,000	0,550	0,550
TRABAJADORES DE LA CONSTRUCCIÓN	0,00	0,40	0,40	0,00	0,05	0,05	0,00	0,10	0,10	0,000	0,550	0,550
TRABAJADORES AGRÍCOLAS	0,00	0,40	0,40	0,00	0,05	0,05	0,00	0,10	0,10	0,000	0,550	0,550
COLABORADORES DE LA MICROEMPRESA	0,00	0,40	0,40	0,00	0,05	0,05	0,00	0,10	0,10	0,000	0,550	0,550
OPERARIOS Y APRENDICES DE ARTESANÍA	0,00	0,40	0,40	0,00	0,05	0,05	0,00	0,10	0,10	0,000	0,550	0,550
APRENDICES SUJETOS A CONTRATO DE APRENDIZAJE	0,00	0,40	0,40	0,00	0,05	0,05	0,00	0,10	0,10	0,000	0,550	0,550
TRABAJADORES A PRUEBA	0,00	0,40	0,40	0,00	0,05	0,05	0,00	0,10	0,10	0,000	0,550	0,550
TRABAJADORES A DOMICILIO	0,00	0,40	0,40	0,00	0,05	0,05	0,00	0,10	0,10	0,000	0,550	0,550
TRABAJADORES DE IGLESIAS	0,00	0,40	0,40	0,00	0,05	0,05	0,00	0,10	0,10	0,000	0,550	0,550
MIEMBROS DEL CLERO SECULAR	0,00	0,40	0,40	0,00	0,05	0,05	0,00	0,10	0,10	0,000	0,550	0,550
EMPLEADOS BANCARIOS	0,00	0,40	0,40	0,00	0,05	0,05	0,00	0,10	0,10	0,000	0,550	0,550
EMPLEADOS MUNICIPALES	0,00	0,40	0,40	0,00	0,05	0,05	0,00	0,10	0,10	0,000	0,550	0,550
ENTIDADES PÚBLICAS DESCENTRALIZADAS	0,00	0,40	0,40	0,00	0,05	0,05	0,00	0,10	0,10	0,000	0,550	0,550
NOTARIOS, REGISTRADORES DE LA PROPIEDAD Y MERCANTILES	0,00	0,40	0,40	0,00	0,05	0,05	0,00	0,10	0,10	0,000	0,550	0,550
SERVIDORES PÚBLICOS INCLUIDOS LOS FUNCIONARIOS Y EMPLEADOS DE LA FUNCIÓN JUDICIAL	0,00	0,40	0,40	0,00	0,05	0,05	0,00	0,10	0,10	0,000	0,550	0,550
OTRAS DEPENDENCIAS QUE PRESTAN SERVICIOS PÚBLICOS, MEDIANTE REMUNERACIÓN VARIABLE, EN FORMA DE ARANCELES O SIMILARES	0,00	0,40	0,40	0,00	0,05	0,05	0,00	0,10	0,10	0,000	0,550	0,550
FUNCIONARIOS SERVICIO EXTERIOR - RESIDENTES EN EL EXTERIOR	0,00	0,40	0,40	0,00	0,05	0,05	0,00	0,10	0,10	0,000	0,550	0,550
MAGISTERIO FISCAL, PRE PRIMARIO, PRIMARIO, SECUNDARIO Y UNIVERSITARIO	0,00	0,40	0,40	0,00	0,05	0,05	0,00	0,10	0,10	0,000	0,550	0,550
TRABAJADORES GRÁFICOS SIN SEGURO ADICIONAL	0,00	0,40	0,40	0,00	0,05	0,05	0,00	0,10	0,10	0,000	0,550	0,550
TRABAJADORES GRÁFICOS CON SEGURO ADICIONAL Y TRABAJADORES EN ACTIVIDADES INSALUBRES	0,00	0,40	0,40	0,00	0,05	0,05	0,00	0,10	0,10	0,000	0,550	0,550
TRABAJADORES GRÁFICOS DE ENTIDADES AUTÓNOMAS Y BANCARIAS CON SEGURO ADICIONAL	0,00	0,40	0,40	0,00	0,05	0,05	0,00	0,10	0,10	0,000	0,550	0,550
TRABAJADORES TEMPORALES DE LA INDUSTRIA AZUCARERA	0,00	0,75	0,75	0,00	0,07	0,07	0,00	0,19	0,19	0,000	1,010	1,010
MAESTROS DE TALLER - ARTESANOS AUTÓNOMOS - CHOFERES PROFESIONALES SIN RELACIÓN DEPENDENCIA	0,40	0,00	0,40	0,05	0,00	0,05	0,10	0,00	0,10	0,550	0,000	0,550
TRABAJADOR CONTRATADO POR HORA	0,00	0,50	0,50	0,00	0,05	0,05	0,00	0,00	0,00	0,000	0,550	0,550
AFILIADOS VOLUNTARIOS - CONTINUACIÓN VOLUNTARIA PARA AFILIADOS CESANTES SEGURO GENERAL Y ESPECIALES	0,40	0,00	0,40	0,05	0,00	0,05	0,10	0,00	0,10	0,550	0,000	0,550
PROFESIONALES CON TÍTULO - ARTISTAS PROFESIONALES	0,40	0,00	0,40	0,05	0,00	0,05	0,10	0,00	0,10	0,550	0,000	0,550
TRABAJADORES AUTÓNOMOS E INDEPENDIENTES	0,40	0,00	0,40	0,05	0,00	0,05	0,10	0,00	0,10	0,550	0,000	0,550
PENSIONISTAS DEL SEGURO GENERAL OBLIGATORIO												
BENEFICIARIOS DE PENSIONES DE VIUDEZ												

Fuente: Resolución C.D. 081 de 2005-10-13

TABLA DE DISTRIBUCIÓN DE PRIMAS DE APORTACIÓN AL SEGURO GENERAL OBLIGATORIO Y VOLUNTARIO VIGENTE 2004-2005 (CUADRO 4)

FUENTE DE APORTACIÓN CATEGORÍAS OCUPACIONALES	SEGURO DE CESANTÍA			SEGURO SOCIAL CAMPESINO			GASTOS DE ADMINISTRACIÓN			TOTAL DE APORTES IESS		
	PERSONAL %	PATRONAL %	TOTAL %	PERSONAL %	PATRONAL %	TOTAL %	PERSONAL %	PATRONAL %	TOTAL %	PERSONAL %	PATRONAL %	TOTAL %
EMPLEADOS Y OBREROS	2,00	1,00	3,00	0,35	0,35	0,70	0,360	0,440	0,800	9,350	11,150	20,50
TRABAJADORES DE SERVICIO DOMÉSTICO	2,00	1,00	3,00	0,35	0,35	0,70	0,360	0,440	0,800	9,350	11,150	20,50
TRABAJADORES DE LA CONSTRUCCIÓN	2,00	1,00	3,00	0,35	0,35	0,70	0,360	0,440	0,800	9,350	11,150	20,50
TRABAJADORES AGRÍCOLAS	2,00	1,00	3,00	0,35	0,35	0,70	0,360	0,440	0,800	9,350	11,150	20,50
COLABORADORES DE LA MICROEMPRESA	2,00	1,00	3,00	0,35	0,35	0,70	0,360	0,440	0,800	9,350	11,150	20,50
OPERARIOS Y APRENDICES DE ARTESANÍA	2,00	1,00	3,00	0,35	0,35	0,70	0,360	0,440	0,800	9,350	11,150	20,50
APRENDICES SUJETOS A CONTRATO DE APRENDIZAJE	2,00	1,00	3,00	0,35	0,35	0,70	0,360	0,440	0,800	9,350	11,150	20,50
TRABAJADORES A PRUEBA	2,00	1,00	3,00	0,35	0,35	0,70	0,360	0,440	0,800	9,350	11,150	20,50
TRABAJADORES A DOMICILIO	2,00	1,00	3,00	0,35	0,35	0,70	0,360	0,440	0,800	9,350	11,150	20,50
TRABAJADORES DE IGLESIAS	2,00	1,00	3,00	0,35	0,35	0,70	0,360	0,440	0,800	9,350	11,150	20,50
MIEMBROS DEL CLERO SECULAR	2,00	1,00	3,00	0,35	0,35	0,70	0,360	0,440	0,800	9,350	11,150	20,50
EMPLEADOS BANCARIOS	2,00	1,00	3,00	0,35	0,35	0,70	0,360	0,440	0,800	11,350	11,150	22,50
EMPLEADOS MUNICIPALES	2,00	1,00	3,00	0,35	0,35	0,70	0,360	0,440	0,800	11,350	11,150	22,50
ENTIDADES PÚBLICAS DESCENTRALIZADAS	2,00	1,00	3,00	0,35	0,35	0,70	0,360	0,440	0,800	11,350	11,150	22,50
NOTARIOS, REGISTRADORES DE LA PROPIEDAD Y MERCANTILES	2,00	1,00	3,00	0,35	0,35	0,70	0,360	0,440	0,800	11,350	11,150	22,50
SERVIDORES PÚBLICOS INCLUIDOS LOS FUNCIONARIOS Y EMPLEADOS L DE LA FUNCIÓN JUDICIA	2,00	1,00	3,00	0,35	0,35	0,70	0,360	0,440	0,800	11,350	9,150	20,50
OTRAS DEPENDENCIAS QUE PRESTAN SERVICIOS PÚBLICOS, MEDIANTE REMUNERACIÓN VARIABLE, EN FORMA DE ARANCELES O SIMILARES	2,00	1,00	3,00	0,35	0,35	0,70	0,360	0,440	0,800	11,350	9,150	20,50
FUNCIONARIOS SERVICIO EXTERIOR - RESIDENTES EN EL EXTERIOR	2,00	1,00	3,00	0,35	0,35	0,70	0,360	0,440	0,800	9,350	9,150	18,50
MAGISTERIO FISCAL, PRE PRIMARIO, PRIMARIO, SECUNDARIO Y UNIVERSITARIO	2,00	1,00	3,00	0,35	0,35	0,70	0,360	0,440	0,800	16,350	14,150	30,50
TRABAJADORES GRÁFICOS SIN SEGURO ADICIONAL	2,00	1,00	3,00	0,35	0,35	0,70	0,360	0,440	0,800	9,350	11,150	20,50
TRABAJADORES GRÁFICOS CON SEGURO ADICIONAL Y TRABAJADORES EN ACTIVIDADES INSALUBRES	2,00	1,00	3,00	0,35	0,35	0,70	0,360	0,440	0,800	11,350	17,150	28,50
TRABAJADORES GRÁFICOS DE ENTIDADES AUTÓNOMAS Y BANCARIAS CON SEGURO ADICIONAL	2,00	1,00	3,00	0,35	0,35	0,70	0,360	0,440	0,800	13,350	17,150	30,50
TRABAJADORES TEMPORALES DE LA INDUSTRIA AZUCARERA	4,00	2,00	6,00	0,35	0,35	0,70	0,360	1,000	1,360	17,050	18,650	35,70
MAESTROS DE TALLER - ARTESANOS AUTÓNOMOS - CHOFERES PROFESIONALES	3,00	0,00	3,00	0,70	0,00	0,70	0,800	0,000	0,800	20,500	0,000	20,50
TRABAJADOR CONTRATADO POR HORA	0,00	0,00	0,00	0,00	0,70	0,70		0,800	0,800	0,000	20,550	20,55
AFILIADOS VOLUNTARIOS - CONTINUACIÓN VOLUNTARIA PARA AFILIADOS CESANTES SEGURO GENERAL Y ESPECIALES	0,00	0,00	0,00	0,70	0,00	0,70	0,800	0,000	0,800	17,500	0,000	17,50
PROFESIONALES CON TÍTULO - ARTISTAS PROFESIONALES	0,00	0,00	0,00	0,70	0,00	0,70	0,800	0,000	0,800	17,500	0,000	17,50
TRABAJADORES AUTÓNOMOS E INDEPENDIENTES	0,00	0,00	0,00	0,70	0,00	0,70	0,800	0,000	0,800	17,500	0,000	17,50
PENSIONISTAS DEL SEGURO GENERAL OBLIGATORIO										2,760	0,000	2,76
BENEFICIARIOS DE PENSIONES DE VIUDEZ										4,150	0,000	4,15

### AFILIADOS Y MASA SALARIAL, AÑOS 1990 - 2005

AÑO	AFILIADOS	VALOR SUCRES	COTIZACIÓN DEL DÓLAR	VALOR DÓLARES
1990	815.736	717.285.833.798,61	767,90	934.087.555,41
1991	826.373	1.113.465.302.266,65	1.050,00	1.060.443.145,02
1992	856.456	1.784.073.931.541,19	1.553,25	1.148.607.070,04
1993	886.634	2.465.940.540.700,06	1.847,65	1.334.636.181,47
1994	919.948	3.249.973.227.435,72	2.083,85	1.559.600.368,28
1995	1.050.502	4.172.630.385.182,37	2.526,60	1.651.480.402,59
1996	1.057.774	5.655.861.747.908,90	3.144,75	1.798.509.181,31
1997	1.067.038	6.996.274.032.853,04	3.943,25	1.774.240.545,96
1998	1.097.716	9.567.207.082.085,72	5.348,85	1.788.647.481,62
1999	1.054.689	11.717.725.287.147,30	11.515,65	1.017.547.883,72
2000	1.085.144	28.466.386.949.500,00	25.000,00	1.138.655.477,98
2001	1.110.137			2.086.836.447,76
2002	1.141.025			2.969.934.500,00
2003	1.143.109			3.414.541.926,36
2004	1.213.700			4.142.261.004,00
2005	1.297.631			4.721.923.493,28

Nota: Cotización del dólar de Estados Unidos de América: Mercado de Intervención, promedio compra-venta del período

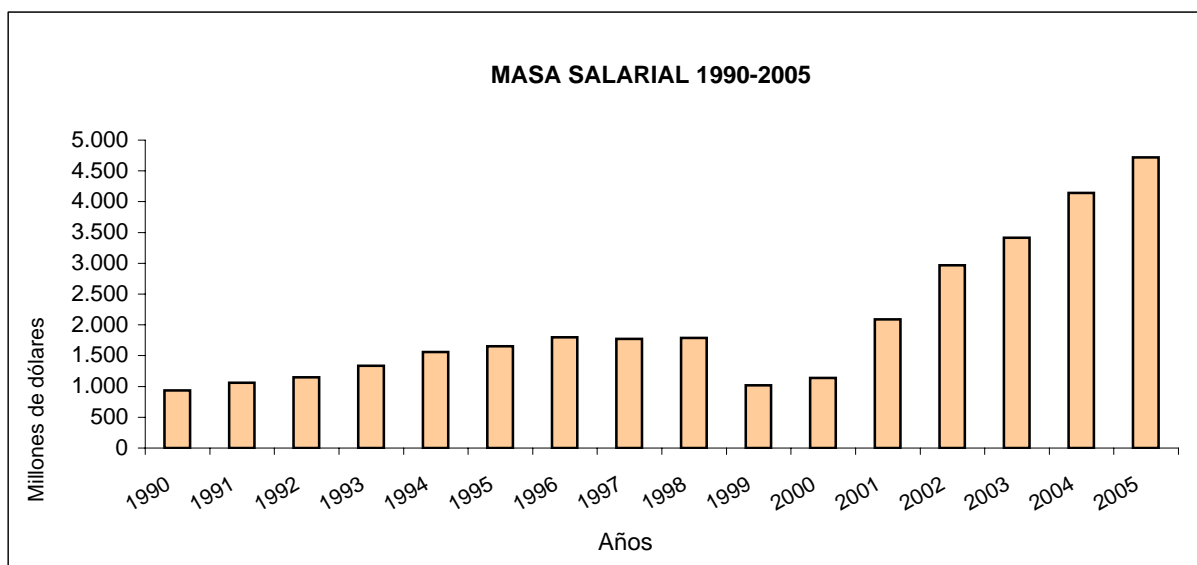

**INVERSIONES DEL INSTITUTO ECUATORIANO DE SEGURIDAD SOCIAL**

**INVERSIONES NO PRIVATIVAS  
PORTAFOLIO GLOBAL DE INVERSIONES FINANCIERAS DEL IESS A DICIEMBRE DE 2004**

TÍTULOS	VALOR NOMINAL	VALOR MERCADO	PLAZO POR VENCER DÍAS	RENDIMIENTO NOMINAL PONDERADO
I) Títulos de renta fija				
A) Sector público				
Bonos del Estado	1.110.447.644	1.042.032.342	1.455	10,89%
Certificados de Tesorería Nacional	135.600.000	132.270.594	152	6,90%
A) Total sector público:	1.246.047.644	1.174.302.936	1.313	40,45%
B) Sector privado				
B.1) Sector privado financiero				
Certificados de depósito plazo	107.062.000	108.859.573	143	4,84%
Certificados de inversión	8.450.000	8.726.493	155	6,16%
Pólizas de acumulación	45.200.000	45.735.935	143	4,30%
Papel comercial	500.000	501.001	260	5,00%
Obligaciones	9.343.543	9.296.839	1.115	8,20%
Certificados de ahorro	5.215.000	5.397.983	155	6,22%
Valores de titularización	2.262.045	2.308.816	474	9,35%
B.1) Total sector privado financiero	178.032.588	180.826.640	224	4,66%
B.2) Sector privado no financiero				
Obligaciones	23.978.374	24.021.404	996	7,58%
B.2) Total sector privado no financiero	23.978.374	24.021.404	996	7,58%
B) Total sector privado	202.010.962	204.848.044	290	4,91%
I) Total títulos de renta fija	1.448.058.606	1.379.150.980	1.171	9,68%
II) Títulos de renta variable				
Acciones de empresas:				
Bancarias	266.481	440.552		0,00%
Industriales	4.291.272	50.272.493		6,81%
Comerciales y servicios	9.994.684	54.025.215		5,99%
II) Total títulos de renta variable	14.552.437	104.738.260	variable	6,36%
III) Disponibilidades para inversión en el Banco Central del Ecuador	694.672.520	694.672.520	-	
IV) Total inversiones financieras	2.157.283.563	2.178.561.760	-	6,81%



**INVERSIONES DEL INSTITUTO ECUATORIANO DE SEGURIDAD SOCIAL**  
**INVERSIONES NO PRIVATIVAS**  
**PORTAFOLIO GLOBAL DE INVERSIONES FINANCIERAS DEL IESS A DICIEMBRE DE 2005**

TÍTULOS	VALOR NOMINAL	VALOR MERCADO	PLAZO POR VENCER DÍAS	RENDIMIENTO NOMINAL PONDERADO
I) Títulos de renta fija				
A) Sector público				
Bonos del Estado	1.028.301.502	1.016.407.614	1.111	10,59%
Certificados de Tesorería Nacional	468.220.000	454.398.477	203	5,94%
A) Total sector público:	1.496.521.502	1.470.806.091	827	9,13%
B) Sector privado				
B.1) Sector privado financiero				
Certificados de inversión	21.980.000	22.500.954	215	6,17%
Certificados de ahorro	5.200.000	5.235.403	324	6,87%
Certificados de depósito plazo	218.771.000	222.537.088	212	5,35%
Obligaciones	11.782.711	11.848.995	1.036	7,57%
Papel comercial	12.000.000	11.563.128	237	4,95%
Pólizas de acumulación	67.100.000	68.353.963	252	4,87%
Valores de titularización	26.098.551	26.333.784	1.389	7,69%
B.1) Total sector privado financiero	362.932.262	368.373.315	334	5,56%
B.2) Sector privado no financiero				
Obligaciones	25.913.586	26.230.811	886	7,68%
Papel comercial	870.000	872.140	70	4,49%
Valores de titularización	3.716.072	3.685.892	1.684	7,60%
B.2) Total sector privado no financiero	30.499.658	30.788.843	960	7,58%
B) Total sector privado	393.431.920	399.162.158	382	5,64%
I) Total títulos de renta fija	1.889.953.422	1.869.968.249	734	8,42%
II) Títulos de renta variable				
Acciones de empresas:				
Bancarias	266.481	440.552		0,00%
Comerciales y servicios	13.042.531	78.765.672		4,11%
Industriales	7.063.201	50.586.418		6,76%
II) Total títulos de renta variable	20.372.213	129.792.642	variable	5,13%
III) Disponibilidades para inversión en el Banco Central del Ecuador	423.487.014	423.487.014	-	
IV) Total inversiones financieras	2.333.812.649	2.423.247.905	595	7,11%

**INVERSIONES DEL INSTITUTO ECUATORIANO DE SEGURIDAD SOCIAL**

**INVERSIONES PRIVATIVAS  
PORTAFOLIO GLOBAL DE INVERSIONES FINANCIERAS DEL IESS A DICIEMBRE DE 2004**

CONCEPTO	VALOR CONCEDIDO	PLAZO POR VENCER DÍAS	RENDIMIENTO NOMINAL PONDERADO			
I. Cuentas de menores	658.766	631	6,57%			
II. Cartera de créditos						
CONCEPTO	VALOR CONCEDIDO	PLAZO POR VENCER DÍAS	RENDIMIENTO NOMINAL PONDERADO			
Hipotecaria	8.698.234	3240	10,30%			
Hipotecaria CD 038	4.151.396	5240	8,26%			
Quirografaria	104.881.833	450	12,32%			
Prendaria	12.324.234	180	0,00%			
Total cartera de créditos	130.055.697	764	10,63%			
III. Activos inmobiliarios						
REGIONAL	USO INSTITUCIONAL		SUJETOS A VENTA		TOTAL	
	NÚMERO	V/ AVALÚO	NÚMERO	V/ AVALÚO	NÚMERO	V/ AVALÚO
1	106	36.762.130	59	69.908.687	165	106.670.817
2	96	49.777.132	46	34.635.282	142	84.412.414
3	92	21.272.635	2	390.900	94	21.663.535
4	64	18.611.928	20	2.079.714	84	20.691.642
5	79	10.687.997	9	1.229.555	88	11.917.552
6	127	17.619.130	16	3.417.705	143	21.036.835
7	60	5.086.204	4	474.265	64	5.560.469
8	61	10.863.698	10	2.677.889	71	13.541.587
9	20	3.113.075	4	1.517.086	24	4.630.161
Total	705	173.793.929	170	116.331.083	875	290.125.012

**INVERSIONES DEL INSTITUTO ECUATORIANO DE SEGURIDAD SOCIAL**

**INVERSIONES PRIVATIVAS  
PORTAFOLIO GLOBAL DE INVERSIONES FINANCIERAS DEL IESS A DICIEMBRE DE 2005**

CONCEPTO	VALOR NOMINAL		PLAZO POR VENCER DÍAS		RENDIMIENTO NOMINAL PONDERADO			
I. Cuentas de menores	760.223		961		4,43%			
II. Cartera de créditos								
CONCEPTO	VALOR CONCEDIDO		PLAZO POR VENCER DÍAS		RENDIMIENTO NOMINAL PONDERADO			
Hipotecaria	8.377.390		2490		10,30%			
Hipotecaria CD 038	10.354.278		5268		11,12%			
Quirografaria	179.055.751		550		8,82%			
Prendaria	12.997.474		180		8,30%			
Total cartera de créditos	210.784.893		849		8,96%			
III. Activos inmobiliarios								
PROVINCIA	I. USO INSTITUCIONAL (1)		II. SUCEPTIBLES DE ENAJENACIÓN		III. INVERSIÓN INMOBILIARIA		TOTAL	
	NÚMERO	V / AVALÚO	NÚMERO	V / AVALÚO	NÚMERO	V / AVALÚO	NÚMERO	V / AVALÚO
Azuay	49	38.400.328	1	656.460	21	34.533.474	71	73.590.262
Bolívar	20	4.229.298	3	1.006.065	2	263.422	25	5.498.785
Cañar	30	8.358.279	-	-	6	2.107.947	36	10.466.226
Carchi	16	2.226.522	-	-	1	264.451	17	2.490.973
Chimborazo	51	6.389.318	6	1.070.103	9	1.003.678	66	8.463.099
Cotopaxi	35	6.543.178	15	770.613	7	572.421	57	7.886.212
El Oro	20	3.218.075	1	177.450	7	1.527.607	28	4.923.132
Esmeraldas	39	1.745.236	6	2.066.823	1	136.420	46	3.948.479
Francisco de Orellana	6	129.636	-	-	-	-	6	129.636
Galápagos	4	595.017	-	-	-	-	4	595.017
Guayas	66	47.396.188	60	35.474.938	52	36.328.729	178	119.199.855
Imbabura	33	8.357.368	6	2.695.638	35	2.468.026	74	13.521.032
Loja	50	4.720.081	5	873.515	9	2.424.526	64	8.018.122
Los Rios	26	1.713.786	2	247.829	4	243.170	32	2.204.785
Manabí	125	16.614.960	15	3.171.081	8	3.208.120	148	22.994.161
Morona Santiago	13	1.344.391	-	-	-	-	13	1.344.391
Napo	8	556.419	-	-	-	-	8	556.419
Pastaza	10	1.304.994	-	-	-	-	10	1.304.994
Pichincha	64	34.768.694	63	69.431.291	59	76.656.337	186	180.856.322
Sucumbios	6	150.171	-	-	-	-	6	150.171
Tungurahua	13	12.322.701	5	2.207.827	8	171.295	26	14.701.823
Zamora Chinchipe	10	366.123	-	-	-	-	10	366.123
Total	694	201.450.763	188	119.849.633	229	161.909.623	1.111	483.210.019

**FONDOS DE RESERVA POR REGIONES ADMINISTRATIVAS  
A DICIEMBRE DE 2004**

REGIONAL	CAPITAL	INTERÉS	TOTAL
Regional 1	397.535,45	42.808,02	440.343,47
Regional 2	487.802,56	49.292,00	537.094,56
Regional 3	67.224,17	7.146,88	74.371,05
Regional 4	34.570,73	4.893,13	39.463,86
Regional 5	25.199,52	2.579,11	27.778,63
Regional 6	52.178,77	6.289,26	58.468,03
Regional 7	20.904,07	2.814,82	23.718,89
Regional 8	26.735,95	3.226,30	29.962,25
Regional 9	79.079,07	7.424,92	86.503,99
Total	1.191.230,29	126.474,44	1.317.704,73

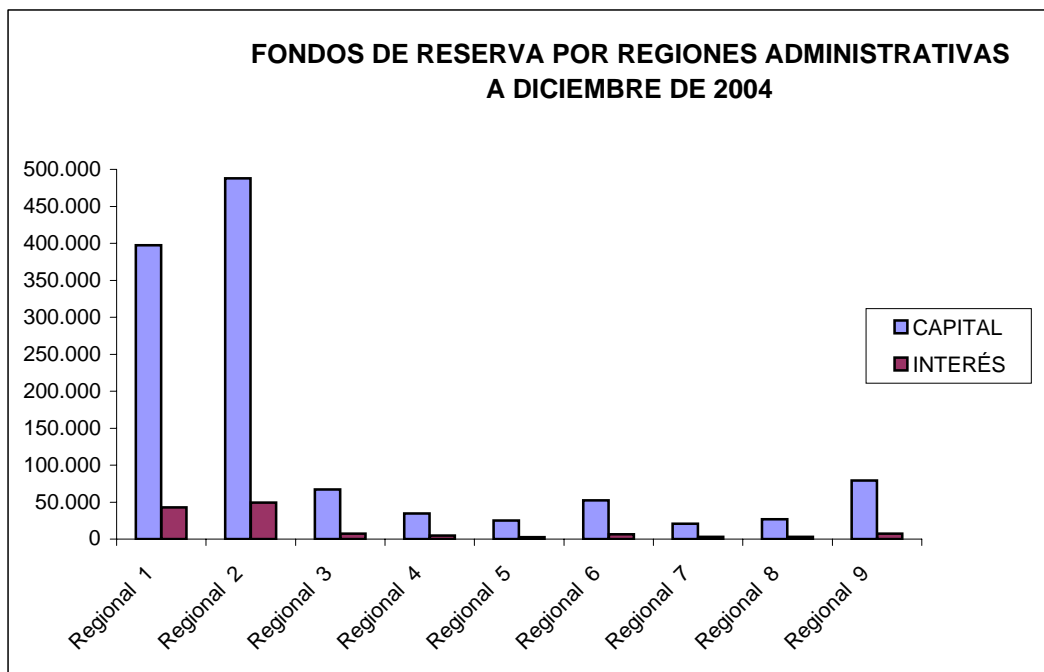

**FONDOS DE RESERVA DEVUELTOS  
CLASIFICADOS POR ESTADO DEL ASEGURADO Y PROVINCIA  
AÑO 2005**

ASEGURADO ACTIVO

PROVINCIA	NÚMERO	CAPITAL	INTERÉS	MONTO	PROMEDIO POR PERSONA
Azuay	31.009	14.492.102,47	1.435.816,17	15.927.918,64	513,65
Bolívar	5.358	2.222.026,76	238.599,04	2.460.625,80	459,24
Cañar	3.242	1.362.570,46	141.779,56	1.504.350,02	464,02
Carchi	5.149	1.927.967,89	199.837,85	2.127.805,74	413,25
Chimborazo	13.272	5.451.591,35	558.745,67	6.010.337,02	452,86
Cotopaxi	14.094	5.447.663,82	547.669,59	5.995.333,41	425,38
El Oro	11.188	4.589.117,47	467.409,24	5.056.526,71	451,96
Esmeraldas	10.526	3.674.697,33	435.267,89	4.109.965,22	390,46
Francisco de Orellana	2.364	858.407,36	85.022,72	943.430,08	399,08
Galápagos	395	242.502,24	26.104,38	268.606,62	680,02
Guayas	124.969	57.864.024,74	5.975.578,81	63.839.603,55	510,84
Imbabura	15.184	5.802.091,11	578.744,37	6.380.835,48	420,23
Loja	13.209	5.174.217,20	503.250,61	5.677.467,81	429,82
Los Ríos	10.861	4.579.491,84	476.998,95	5.056.490,79	465,56
Manabí	28.802	10.984.619,64	1.111.141,16	12.095.760,80	419,96
Morona Santiago	3.554	1.298.306,87	140.885,91	1.439.192,78	404,95
Napo	3.050	1.123.853,82	117.286,46	1.241.140,28	406,93
Pastaza	3.158	1.236.341,90	125.792,21	1.362.134,11	431,33
Pichincha	275.192	122.345.098,06	12.204.788,91	134.549.886,97	488,93
Sucumbios	2.712	1.083.984,36	103.418,93	1.187.403,29	437,83
Tungurahua	15.451	6.376.124,55	632.911,46	7.009.036,01	453,63
Zamora Chinchipe	1.738	571.013,74	61.631,62	632.645,36	364,01
Total	594.477	258.707.814,98	26.168.681,51	284.876.496,49	479,21

ASEGURADO CESANTE

PROVINCIA	NÚMERO	CAPITAL	INTERÉS	MONTO	PROMEDIO POR PERSONA
Azuay	7.799	2.212.209,63	300.860,44	2.513.070,07	322,23
Bolívar	404	106.110,11	14.530,05	120.640,16	298,61
Cañar	456	130.435,38	18.341,39	148.776,77	326,26
Carchi	779	169.700,51	24.031,65	193.732,16	248,69
Chimborazo	2.048	525.708,61	69.718,86	595.427,47	290,74
Cotopaxi	3.789	854.508,73	113.979,95	968.488,68	255,61
El Oro	2.048	491.144,95	82.121,50	573.266,45	279,92
Esmeraldas	1.775	650.781,58	100.182,92	750.964,50	423,08
Francisco de Orellana	668	174.300,16	21.834,01	196.134,17	293,61
Galápagos	51	20.967,86	2.849,63	23.817,49	467,01
Guayas	42.198	13.650.297,99	2.184.738,20	15.835.036,19	375,26
Imbabura	3.429	728.559,33	98.274,76	826.834,09	241,13
Loja	2.064	468.799,69	63.131,87	531.931,56	257,72
Los Ríos	2.660	664.032,14	95.299,58	759.331,72	285,46
Manabí	5.370	1.166.439,12	179.886,64	1.346.325,76	250,71
Morona Santiago	418	96.764,61	15.183,10	111.947,71	267,82
Napo	550	100.850,53	14.731,35	115.581,88	210,15
Pastaza	651	134.502,89	18.746,29	153.249,18	235,41
Pichincha	111.943	32.820.365,52	5.119.325,71	37.939.691,23	338,92
Sucumbios	518	123.218,39	17.039,17	140.257,56	270,77
Tungurahua	2.945	599.271,72	87.259,51	686.531,23	233,12
Zamora Chinchipe	194	36.743,96	5.915,24	42.659,20	219,89
Total	192.757	55.925.713,41	8.647.981,82	64.573.695,23	335,00

**FONDOS DE RESERVA DEVUELTOS  
CLASIFICADOS POR ESTADO DEL ASEGURADO Y PROVINCIA  
AÑO 2005**

ASEGURADO JUBILADO

PROVINCIA	NÚMERO	CAPITAL	INTERÉS	MONTO	PROMEDIO POR PERSONA
Azuay	893	358.326,44	39.972,20	398.298,64	446,02
Bolívar	41	6.031,93	914,83	6.946,76	169,43
Cañar	52	14.135,56	2.436,12	16.571,68	318,69
Carchi	77	10.702,91	1.670,24	12.373,15	160,69
Chimborazo	354	54.645,96	8.188,40	62.834,36	177,50
Cotopaxi	274	41.709,35	6.503,37	48.212,72	175,96
El Oro	4	1.024,46	126,07	1.150,53	287,63
Esmeraldas	179	32.477,76	5.319,47	37.797,23	211,16
Francisco de Orellana	5	1.919,16	417,10	2.336,26	467,25
Galápagos	2	743,19	35,87	779,06	389,53
Guayas	429	176.893,69	22.585,70	199.479,39	464,99
Imbabura	430	101.025,99	10.882,91	111.908,90	260,25
Loja	278	45.191,85	5.044,57	50.236,42	180,71
Los Ríos	6	1.081,11	196,29	1.277,40	212,90
Manabí	493	120.686,65	13.996,67	134.683,32	273,19
Morona Santiago	13	2.539,83	328,04	2.867,87	220,61
Napo	16	2.756,71	229,36	2.986,07	186,63
Pastaza	12	2.981,55	322,19	3.303,74	275,31
Pichincha	10.512	2.240.144,94	345.425,42	2.585.570,36	245,96
Sucumbios	17	5.295,49	496,47	5.791,96	340,70
Tungurahua	418	97.888,33	12.194,33	110.082,66	263,36
Zamora Chinchipe	0	0,00	0,00	0,00	0,00
Total	14.505	3.318.202,86	477.285,62	3.795.488,48	261,67

ASEGURADO MAYOR DE 60 AÑOS

PROVINCIA	NÚMERO	CAPITAL	INTERÉS	MONTO	PROMEDIO POR PERSONA
Azuay	1.196	612.410,81	58.038,32	670.449,13	560,58
Bolívar	293	97.337,50	8.332,29	105.669,79	360,65
Cañar	294	117.774,47	11.460,07	129.234,54	439,57
Carchi	193	58.157,41	5.646,01	63.803,42	330,59
Chimborazo	624	281.880,01	26.676,80	308.556,81	494,48
Cotopaxi	557	197.307,57	18.127,11	215.434,68	386,78
El Oro	1.122	397.042,36	35.312,50	432.354,86	385,34
Esmeraldas	989	390.771,61	38.550,44	429.322,05	434,10
Francisco de Orellana	36	20.011,48	2.268,50	22.279,98	618,89
Galápagos	34	22.564,88	2.968,11	25.532,99	750,97
Guayas	12.120	6.356.394,26	686.602,60	7.042.996,86	581,11
Imbabura	658	245.382,11	21.895,76	267.277,87	406,20
Loja	796	280.963,90	24.548,73	305.512,63	383,81
Los Ríos	676	230.496,85	23.377,71	253.874,56	375,55
Manabí	2.009	730.673,52	65.392,63	796.066,15	396,25
Morona Santiago	59	17.121,71	1.834,61	18.956,32	321,29
Napo	44	19.458,64	1.865,97	21.324,61	484,65
Pastaza	29	7.077,66	615,43	7.693,09	265,28
Pichincha	21.737	10.188.609,40	1.119.808,05	11.308.417,45	520,24
Sucumbios	71	34.115,14	3.744,02	37.859,16	533,23
Tungurahua	1.311	493.616,87	44.875,27	538.492,14	410,75
Zamora Chinchipe	3	627,84	47,96	675,80	225,27
Total	44.851	20.799.796,00	2.201.988,89	23.001.784,89	512,85

**FONDOS DE RESERVA DEVUELTOS  
CLASIFICADOS POR ESTADO DEL ASEGURADO Y PROVINCIA  
AÑO 2005**

TOTAL DE ASEGURADOS

PROVINCIA	NÚMERO	CAPITAL	INTERÉS	MONTO	PROMEDIO POR PERSONA
Azuay	40.897,00	17.675.049,35	1.834.687,13	19.509.736,48	477,05
Bolívar	6.096,00	2.431.506,30	262.376,21	2.693.882,51	441,91
Cañar	4.044,00	1.624.915,87	174.017,14	1.798.933,01	444,84
Carchi	6.198,00	2.166.528,72	231.185,75	2.397.714,47	386,85
Chimborazo	16.298,00	6.313.825,93	663.329,73	6.977.155,66	428,10
Cotopaxi	18.714,00	6.541.189,47	686.280,02	7.227.469,49	386,21
El Oro	14.362,00	5.478.329,24	584.969,31	6.063.298,55	422,18
Esmeraldas	13.469,00	4.748.728,28	579.320,72	5.328.049,00	395,58
Francisco de Orellana	3.073,00	1.054.638,16	109.542,33	1.164.180,49	378,84
Galápagos	482,00	286.778,17	31.957,99	318.736,16	661,28
Guayas	179.716,00	78.047.610,68	8.869.505,31	86.917.115,99	483,64
Imbabura	19.701,00	6.877.058,54	709.797,80	7.586.856,34	385,10
Loja	16.347,00	5.969.172,64	595.975,78	6.565.148,42	401,61
Los Ríos	14.203,00	5.475.101,94	595.872,53	6.070.974,47	427,44
Manabí	36.674,00	13.002.418,93	1.370.417,10	14.372.836,03	391,91
Morona Santiago	4.044,00	1.414.733,02	158.231,66	1.572.964,68	388,96
Napo	3.660,00	1.246.919,70	134.113,14	1.381.032,84	377,33
Pastaza	3.850,00	1.380.904,00	145.476,12	1.526.380,12	396,46
Pichincha	419.384,00	167.594.217,92	18.789.348,09	186.383.566,01	444,42
Sucumbíos	3.318,00	1.246.613,38	124.698,59	1.371.311,97	413,29
Tungurahua	20.125,00	7.566.901,47	777.240,57	8.344.142,04	414,62
Zamora Chinchipe	1.935,00	608.385,54	67.594,82	675.980,36	349,34
Total	846.590	338.751.527,25	37.495.937,84	376.247.465,09	444,43

Nota: Devolución de Fondos de Reserva a partir del 1 de septiembre de 2005, según Ley 2005-6

**PRÉSTAMOS PRENDARIOS Y VALORES DE CRÉDITOS  
POR AGENCIAS DE PAGO A NIVEL NACIONAL  
AÑO 2004**

AGENCIA	CRÉDITOS		
	NÚMERO	VALOR	PROMEDIO POR PRÉSTAMO
Quito: Centro	61.234	9.098.100,32	148,58
Quito: Norte	27.632	3.847.417,91	139,24
Guayaquil: Sur	17.830	2.769.853,30	155,35
Quevedo	5.010	708.493,00	141,42
Cuenca	13.361	1.810.341,22	135,49
Ambato	8.751	1.313.936,56	150,15
Riobamba	8.701	1.100.642,65	126,50
Portoviejo	1.515	164.404,00	108,52
Loja	5.518	753.667,00	136,58
Ibarra	12.226	1.214.174,62	99,31
Machala	12.432	1.342.207,00	107,96
Total	174.210	24.123.237,58	138,47

**PRÉSTAMOS PRENDARIOS Y VALORES DE CRÉDITOS  
POR MES DE CONCESIÓN A NIVEL NACIONAL  
AÑO 2004**

MES	Nº PRÉSTAMOS	VALOR CONCEDIDO	INGRESOS (POR INTERESES)	GASTOS (CORRIENTES Y OPERACIONALES)	UTILIDAD
Enero	17.128	2.278.251,92	212.228,04	55.040,32	157.187,72
Febrero	12.601	1.722.994,69	176.308,74	120.734,13	55.574,61
Marzo	17.994	2.515.609,40	269.376,63	96.747,20	172.629,43
Abril	14.482	2.057.214,95	210.933,35	90.276,57	120.656,78
Mayo	13.057	1.815.277,71	166.337,01	79.764,46	86.572,55
Junio	13.651	1.895.790,23	180.122,00	83.338,42	96.783,58
Julio	13.041	1.795.253,88	167.444,47	61.501,69	105.942,78
Agosto	14.984	2.078.735,18	209.901,69	102.817,60	107.084,09
Septiembre	13.267	1.727.482,58	144.986,71	67.046,23	77.940,48
Octubre	15.845	2.243.536,17	188.944,41	61.865,86	127.078,55
Noviembre	15.816	2.242.269,09	332.558,32	76.226,72	256.331,60
Diciembre	12.344	1.750.821,78	164.809,20	2.318.168,31	-2.153.359,11
Total	174.210	24.123.237,58	2.423.950,57	3.213.527,51	-789.576,94



**PRÉSTAMOS PRENDARIOS Y VALORES DE CRÉDITOS  
POR AGENCIAS DE PAGO A NIVEL NACIONAL  
AÑO 2005**

AGENCIA	CRÉDITOS		
	NÚMERO	VALOR	PROMEDIO POR PRÉSTAMO
Quito: Centro	58.111	9.084.673,97	704,94
Quito: Norte	26.646	3.972.014,38	308,21
Guayaquil: Sur	17.568	3.097.780,36	240,38
Quevedo	5.116	831.632,48	64,53
Cuenca	10.808	1.560.838,73	121,12
Ambato	9.009	1.561.089,50	121,13
Riobamba	7.812	1.054.645,41	81,84
Loja	5.925	888.348,82	68,93
Ibarra	11.765	1.288.720,40	100,00
Machala	8.683	1.104.665,50	85,72
Latacunga	1.283	252.572,00	19,60
<b>Total</b>	<b>162.726</b>	<b>24.696.981,55</b>	<b>1.916,40</b>

**PRÉSTAMOS PRENDARIOS Y VALORES DE CRÉDITOS  
POR MES DE CONCESIÓN A NIVEL NACIONAL  
AÑO 2005**

MES	Nº PRÉSTAMOS	VALOR CONCEDIDO	INGRESOS (POR INTERESES)	GASTOS (CORRIENTES Y OPERACIONALES)	UTILIDAD
Enero	13.405	1.910.720,84	142.576,93	66.335,07	76.241,86
Febrero	11.526	1.725.538,50	144.690,63	75.094,63	69.596,00
Marzo	16.018	2.339.160,34	225.561,41	127.737,92	97.823,49
Abril	13.571	1.956.440,59	176.928,00	100.900,55	76.027,45
Mayo	14.329	2.159.819,30	175.697,11	102.844,58	72.852,53
Junio	14.441	2.193.491,54	193.220,16	100.194,98	93.025,18
Julio	15.282	2.331.251,35	222.903,43	75.302,32	147.601,11
Agosto	11.912	1.814.553,52	156.894,32	93.499,04	63.395,28
Septiembre	13.840	2.125.966,46	174.104,74	94.604,77	79.499,97
Octubre	13.331	2.108.264,27	175.525,85	91.882,28	83.643,57
Noviembre	13.775	2.230.182,51	211.097,02	112.876,82	98.220,20
Diciembre	11.296	1.801.592,33	164.198,93	97.575,69	66.623,24
<b>Total</b>	<b>162.726</b>	<b>24.696.981,55</b>	<b>2.163.398,53</b>	<b>1.138.848,65</b>	<b>1.024.549,88</b>

**PRÉSTAMOS PRENDARIOS CLASIFICADOS POR MES DE CONCESIÓN Y AGENCIAS DE PAGO  
AÑO 2004**

MES	NÚMERO DE PRÉSTAMOS	VALOR CONCEDIDO	NÚMERO DE PRÉSTAMOS	VALOR CONCEDIDO	NÚMERO DE PRÉSTAMOS	VALOR CONCEDIDO
	Quito Agencia Centro		Quito Agencia Norte		Guayaquil Agencia Sur	
Enero	6.069	884.598,74	2.513	337.457,77	1.369	197.130,64
Febrero	4.864	721.499,16	2.065	283.293,78	1.168	170.695,66
Marzo	6.873	1.035.479,08	3.000	428.738,64	1.649	256.626,36
Abril	4.738	721.361,40	2.396	353.436,63	1.873	289.530,39
Mayo	3.971	602.647,50	2.458	339.204,58	1.484	237.628,42
Junio	4.790	716.787,44	1.745	247.769,07	1.448	225.831,30
Julio	4.881	730.861,72	1.965	273.414,42	1.417	204.865,56
Agosto	5.250	775.249,88	2.252	303.586,04	1.664	243.147,39
Septiembre	4.848	683.206,84	1.850	244.872,68	1.588	227.450,44
Octubre	5.364	799.697,06	2.912	410.451,20	1.555	247.592,43
Noviembre	5.530	832.522,22	2.659	373.904,00	1.229	208.336,18
Diciembre	4.056	594.189,28	1.817	251.289,10	1.386	261.018,53
Total	61.234	9.098.100,32	27.632	3.847.417,91	17.830	2.769.853,30
	Quevedo		Cuenca		Ambato	
Enero	447	62.379,00	1.103	145.186,49	843	112.573,34
Febrero	382	55.709,00	978	122.760,33	596	84.064,19
Marzo	65	8.790,00	1.329	167.490,46	905	139.391,25
Abril	743	107.101,00	1.068	151.185,26	779	119.037,12
Mayo	446	58.747,00	1.086	155.013,90	666	94.923,44
Junio	388	54.380,00	1.336	188.867,82	649	97.751,60
Julio	80	11.081,00	994	144.302,66	224	32.883,96
Agosto	630	88.308,00	1.168	163.454,80	1.311	204.451,31
Septiembre	395	57.978,00	854	110.393,28	327	40.030,31
Octubre	460	61.448,00	1.304	176.795,95	1.002	165.333,59
Noviembre	490	71.928,00	1.245	156.487,08	948	145.454,36
Diciembre	484	70.644,00	896	128.403,19	501	78.042,09
Total	5.010	708.493,00	13.361	1.810.341,22	8.751	1.313.936,56
	Riobamba		Loja		Ibarra	
Enero	769	99.245,43	441	57.080,00	967	107.191,51
Febrero	610	78.979,54	329	42.216,00	802	79.267,23
Marzo	924	116.854,48	611	80.394,00	1.147	113.293,13
Abril	642	76.381,50	487	63.357,00	1.100	112.490,65
Mayo	697	87.812,80	480	62.143,00	832	79.477,07
Junio	725	84.300,00	530	78.450,00	931	79.560,20
Julio	1.063	144.693,00	266	38.026,00	1.305	122.371,16
Agosto	463	60.919,00	164	20.627,00	723	69.997,76
Septiembre	631	77.592,00	585	76.346,00	1.242	119.117,03
Octubre	709	88.422,80	579	80.890,00	965	103.762,14
Noviembre	922	119.318,30	614	94.006,00	1.056	109.919,95
Diciembre	546	66.123,80	432	60.132,00	1.156	117.726,79
Total	8.701	1.100.642,65	5.518	753.667,00	12.226	1.214.174,62
	Machala		Portoviejo		Total Nacional	
Enero	1.092	111.005,00	1.515	164.404,00	17.128	2.278.251,92
Febrero	807	84.509,80			12.601	1.722.994,69
Marzo	1.491	168.552,00			17.994	2.515.609,40
Abril	656	63.334,00			14.482	2.057.214,95
Mayo	937	97.680,00			13.057	1.815.277,71
Junio	1.109	122.092,80			13.651	1.895.790,23
Julio	846	92.754,40			13.041	1.795.253,88
Agosto	1.359	148.994,00			14.984	2.078.735,18
Septiembre	947	90.496,00			13.267	1.727.482,58
Octubre	995	109.143,00			15.845	2.243.536,17
Noviembre	1.123	130.393,00			15.816	2.242.269,09
Diciembre	1.070	123.253,00			12.344	1.750.821,78
Total	12.432	1.342.207,00	1.515	164.404,00	174.210	24.123.237,58

**PRÉSTAMOS PRENDARIOS CLASIFICADOS POR MES DE CONCESIÓN Y AGENCIAS DE PAGO  
AÑO 2005**

MES	NÚMERO DE PRÉSTAMOS	VALOR CONCEDIDO	NÚMERO DE PRÉSTAMOS	VALOR CONCEDIDO	NÚMERO DE PRÉSTAMOS	VALOR CONCEDIDO
	Quito Agencia Centro		Quito Agencia Norte		Guayaquil Agencia Sur	
Enero	5.091	749.832,84	2.073	290.117,51	1.424	239.031,25
Febrero	4.510	709.327,47	1.930	264.141,27	1.348	237.076,99
Marzo	5.419	833.369,00	2.195	317.975,54	1.655	270.983,48
Abril	4.537	669.896,60	2.322	335.397,50	1.762	291.607,95
Mayo	4.797	739.655,22	2.558	384.319,28	1.423	256.309,07
Junio	5.060	789.322,89	2.274	351.710,24	1.364	250.677,07
Julio	5.435	836.398,94	2.389	363.639,09	1.326	236.934,00
Agosto	4.546	709.834,07	1.898	276.725,33	1.742	309.024,63
Septiembre	4.800	766.121,99	2.222	335.270,54	1.322	238.594,78
Octubre	5.001	802.193,36	2.531	387.534,93	1.298	236.446,73
Noviembre	5.021	846.588,93	2.367	364.414,20	1.391	256.829,17
Diciembre	3.894	632.132,66	1.887	300.768,95	1.513	274.265,24
Total	58.111	9.084.673,97	26.646	3.972.014,38	17.568	3.097.780,36
	Quevedo		Cuenca		Ambato	
Enero	320	50.528,00	874	119.137,45	554	95.764,41
Febrero	438	67.530,00	858	115.384,86	752	127.150,13
Marzo	139	16.735,00	1.210	165.200,57	865	158.851,04
Abril	475	77.458,00	752	103.018,83	709	119.781,77
Mayo	622	94.531,00	873	125.274,69	916	152.679,39
Junio	437	71.080,40	974	147.651,07	814	136.352,21
Julio	480	79.755,20	885	128.494,72	861	154.855,80
Agosto	613	97.839,20	827	112.757,76	346	56.340,88
Septiembre	268	44.520,20	985	148.178,41	775	132.225,87
Octubre	380	62.387,04	790	129.438,07	941	170.595,15
Noviembre	467	83.970,40	900	132.104,49	854	152.836,04
Diciembre	477	85.298,04	880	134.197,81	622	103.656,81
Total	5.116	831.632,48	10.808	1.560.838,73	9.009	1.561.089,50
	Riobamba		Loja		Ibarra	
Enero	684	90.754,80	393	58.657,40	998	99.347,18
Febrero	518	67.914,92	329	48.231,20	843	88.781,66
Marzo	885	139.858,20	594	81.241,40	1.194	127.374,81
Abril	560	72.023,56	533	71.969,00	1.152	124.783,38
Mayo	693	85.250,60	548	83.069,40	784	90.899,65
Junio	698	85.979,91	545	79.673,80	1.089	117.982,75
Julio	791	102.890,08	647	105.147,20	1.144	132.574,32
Agosto	249	31.839,68			606	67.005,97
Septiembre	813	109.948,19	714	106.431,12	1.002	107.256,36
Octubre	618	85.030,52	542	82.014,40	934	101.148,07
Noviembre	835	123.043,18	644	99.853,18	1.068	123.531,92
Diciembre	468	60.111,77	436	72.060,72	951	108.034,33
Total	7.812	1.054.645,41	5.925	888.348,82	11.765	1.288.720,40
	Machala		Latacunga		Total Nacional	
Enero	994	117.550,00			13.405	1.910.720,84
Febrero					11.526	1.725.538,50
Marzo	1862	227.571,30			16.018	2.339.160,34
Abril	769	90.504,00			13.571	1.956.440,59
Mayo	1115	147.831,00			14.329	2.159.819,30
Junio	1186	163.061,20			14.441	2.193.491,54
Julio	1201	167.037,00	123	23.525,00	15.282	2.331.251,35
Agosto	750	88.494,00	335	64.692,00	11.912	1.814.553,52
Septiembre	710	92.977,00	229	44.442,00	13.840	2.125.966,46
Octubre	66	6.030,00	230	45.446,00	13.331	2.108.264,27
Noviembre			228	47.011,00	13.775	2.230.182,51
Diciembre	30,00	3.610,00	138	27.456,00	11.296	1.801.592,33
Total	8.683	1.104.665,50	1.283	252.572,00	162.726	24.696.981,55





## INFORMACIÓN PRESTACIONAL:

Invalidez, vejez y muerte, auxilio de funerales, riesgos del trabajo, salud, y cesantía.

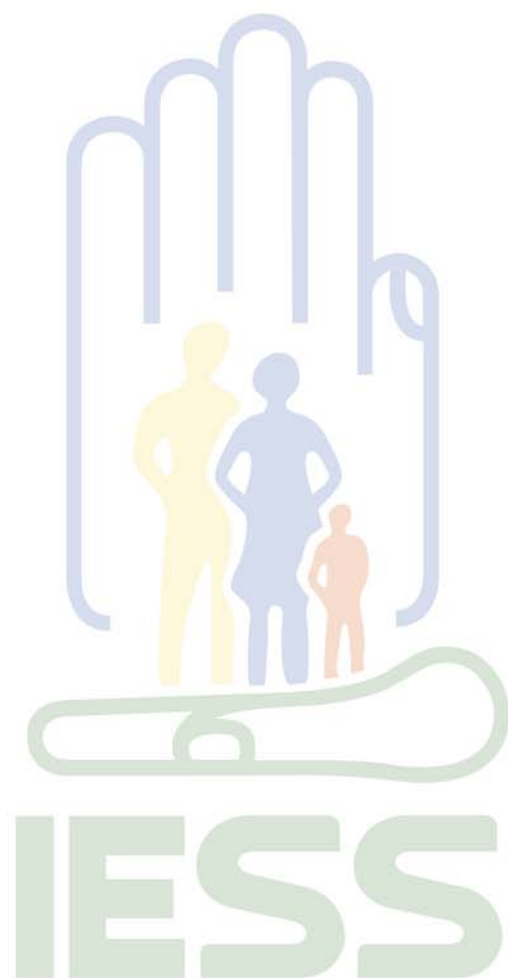



**PENSIONISTAS DEL SEGURO GENERAL POR TIPO DE RENTA Y TASA DE CRECIMIENTO ANUAL  
AÑOS 1978 - 2005**

AÑO	TOTAL		INVALIDEZ (1)		VEJEZ (2)		MONTEPÍO (3)	
	NÚMERO	% CRECIMIENTO ANUAL	NÚMERO	% CRECIMIENTO ANUAL	NÚMERO	% CRECIMIENTO ANUAL	NÚMERO	% CRECIMIENTO ANUAL
1978	69.210		4.736		24.628		39.846	
1979	77.260	11,63	4.852	2,45	28.215	14,56	44.193	10,91
1980	83.834	8,51	5.291	9,05	30.202	7,04	48.341	9,39
1981	89.527	6,79	6.334	19,71	31.674	4,87	51.519	6,57
1982	93.209	4,11	6.847	8,10	33.767	6,61	52.595	2,09
1983	97.980	5,12	7.207	5,26	35.749	5,87	55.024	4,62
1984	102.883	5,00	7.580	5,18	37.332	4,43	57.971	5,36
1985	106.452	3,47	7.934	4,67	38.716	3,71	59.802	3,16
1986	109.827	3,17	8.459	6,62	41.088	6,13	60.280	0,80
1987	111.869	1,86	8.823	4,30	42.489	3,41	60.557	0,46
1988	115.872	3,58	9.363	6,12	45.308	6,63	61.201	1,06
1989	121.723	5,05	10.020	7,02	48.689	7,46	63.014	2,96
1990	127.369	4,64	10.356	3,35	51.541	5,86	65.472	3,90
1991	134.630	5,70	10.561	1,98	54.627	5,99	69.442	6,06
1992	142.210	5,63	10.941	3,60	58.731	7,51	72.538	4,46
1993	150.609	5,91	11.474	4,87	63.660	8,39	75.475	4,05
1994	158.867	5,48	11.731	2,24	69.929	9,85	77.207	2,29
1995	169.892	6,94	12.084	3,01	79.498	13,68	78.310	1,43
1996	184.340	8,50	13.008	7,65	90.146	13,39	81.186	3,67
1997	193.100	4,75	13.590	4,47	97.689	8,37	81.821	0,78
1998	204.187	5,74	14.398	5,95	104.584	7,06	85.205	4,14
1999	210.652	3,17	14.655	1,78	110.596	5,75	85.401	0,23
2000	220.785	4,81	14.835	1,23	119.869	8,38	86.081	0,80
2001	231.802	4,99	15.151	2,13	128.949	7,57	87.702	1,88
2002	240.882	3,92	15.396	1,62	136.320	5,72	89.166	1,67
2003	241.018	0,06	15.629	1,51	139.309	2,19	86.080	-3,46
2004	242.422	0,58	15.584	-0,29	143.476	2,99	83.362	-3,16
2005	248.744	2,61	15.567	-0,11	148.431	3,45	84.746	1,66

Notas: Las tasas de crecimiento negativas para los años 2003, 2004 y 2005 obedecen a la eliminación del rol de pagos a aquellos pensionistas que no justificaron su supervivencia, en el plazo previsto para el efecto

- (1) Incluye Riesgos del Trabajo.
- (2) Incluye Jubilaciones Especiales Reducidas y Mejoras a pensionistas Militares y Policías.
- (3) Incluye montepíos originados en mejoras de pensionistas Militares y Policías

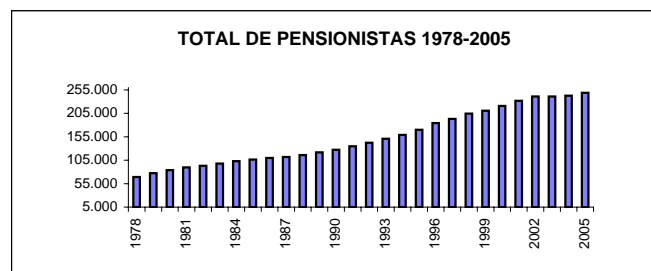
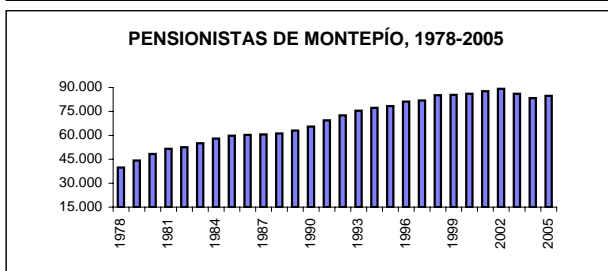
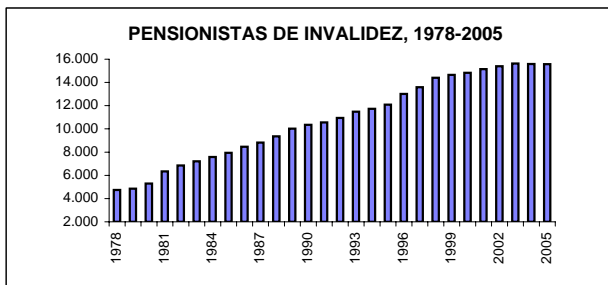

**PENSIONISTAS DEL SEGURO GENERAL POR TIPO DE PENSIÓN, SEGÚN PROVINCIA  
DICIEMBRE DEL AÑO 2004**

PROVINCIA	TOTAL	JUBILADOS			MONTEPIÓ		MEJORAS	
		RIESGOS DEL TRABAJO	INVALIDEZ	VEJEZ(1)	VIUEDAD	ORFANDAD	VEJEZ	MONTEPIÓ
Azuay	14.465	304	697	8.725	2.647	1.887	168	37
Bolívar	1.656	17	116	895	323	286	14	5
Cañar	2.755	54	165	1.435	607	471	15	8
Carchi	1.824	10	72	1.052	355	291	34	10
Chimborazo	7.946	69	205	4.719	1.618	1.260	61	14
Cotopaxi	3.938	57	106	2.057	931	750	35	2
El Oro	5.772	129	584	2.626	1.275	1.112	40	6
Esmeraldas	3.553	68	245	1.572	713	926	19	10
Fco. de Orellana	85	1	1	26	27	29	1	
Galápagos	100		2	47	21	29	1	
Guayas	64.652	1.735	3.889	32.241	13.713	12.151	758	165
Imbabura	8.547	75	293	5.459	1.505	1.115	88	12
Loja	5.837	41	222	3.218	1.178	1.043	116	19
Los Ríos	2.086	38	59	762	521	693	9	4
Manabí	10.371	90	742	5.065	2.429	1.995	35	15
Morona Santiago	538	8	27	242	102	150	8	1
Napo	421	11	15	221	82	89	1	2
Pastaza	597	15	23	333	109	99	11	7
Pichincha	98.947	1.378	3.613	62.799	15.687	11.073	3.548	849
Sucumbíos	121	13	1	10	33	64		
Tungurahua	7.910	91	288	4.813	1.558	1.066	86	8
Zamora Chinchipe	301	10	5	102	80	94	9	1
<b>Total</b>	<b>242.422</b>	<b>4.214</b>	<b>11.370</b>	<b>138.419</b>	<b>45.514</b>	<b>36.673</b>	<b>5.057</b>	<b>1.175</b>

**DICIEMBRE DEL AÑO 2005**

PROVINCIA	TOTAL	JUBILADOS			MONTEPIÓ		MEJORAS	
		RIESGOS DEL TRABAJO	INVALIDEZ	VEJEZ(1)	VIUEDAD	ORFANDAD	VEJEZ	MONTEPIÓ
Azuay	14.785	298	700	9.019	2.868	1.714	147	39
Bolívar	1.932	17	103	1.174	366	256	11	5
Cañar	2.770	53	165	1.467	687	375	14	9
Carchi	1.828	10	68	1.066	403	253	19	9
Chimborazo	8.180	69	198	4.892	1.814	1.146	45	16
Cotopaxi	3.977	59	104	2.127	1.035	623	26	3
El Oro	6.006	129	616	2.809	1.316	1.082	45	9
Esmeraldas	3.614	68	234	1.606	819	860	17	10
Fco. de Orellana	88	3	1	27	28	28	1	0
Galápagos	97		2	49	22	23	1	0
Guayas	66.628	1.748	3.927	33.705	14.179	12.119	768	182
Imbabura	8.811	73	293	5.683	1.678	1.005	64	15
Loja	6.120	42	229	3.494	1.322	913	92	28
Los Ríos	2.186	38	66	823	554	690	8	7
Manabí	10.770	96	723	5.433	2.686	1.790	27	15
Morona Santiago	544	8	25	255	112	135	7	2
Napo	434	11	15	233	92	80	1	2
Pastaza	618	15	23	355	118	91	8	8
Pichincha	101.032	1.422	3.523	65.117	17.490	9.666	2.815	999
Sucumbíos	146	13	1	21	38	73		
Tungurahua	7.878	91	274	4.789	1.681	974	61	8
Zamora Chinchipe	300	10	4	103	83	92	7	1
<b>Total</b>	<b>248.744</b>	<b>4.273</b>	<b>11.294</b>	<b>144.247</b>	<b>49.391</b>	<b>33.988</b>	<b>4.184</b>	<b>1.367</b>

Notas: (1) Incluye jubilaciones especiales reducidas



**PENSIONISTAS POR INCAPACIDAD PERMANENTE TOTAL O ABSOLUTA DE RIESGOS DEL  
TRABAJO Y RENTA PROMEDIO POR PROVINCIA  
DICIEMBRE DEL AÑO 2004**

PROVINCIA	NÚMERO	RENTA PROMEDIO			
		RENTA	COMPENSACIÓN COSTO DE VIDA	LEY 2004-39	PROMEDIO TOTAL
Azuay	304	104,30	5,87	13,67	123,84
Bolívar	17	109,66	7,87	19,28	136,81
Cañar	54	141,18	6,80	15,42	163,40
Carchi	10	123,54	7,32	17,60	148,46
Chimborazo	69	107,88	6,32	15,46	129,66
Cotopaxi	57	105,57	6,31	15,18	127,06
El Oro	129	138,72	7,39	17,77	163,88
Esmeraldas	68	113,46	6,26	14,44	134,17
Fco. de Orellana	1	80,70	4,20	10,50	95,40
Guayas	1.735	99,09	4,79	11,06	114,94
Imbabura	75	98,52	6,07	14,20	118,79
Loja	41	113,65	7,15	16,14	136,94
Los Ríos	38	92,47	5,02	12,05	109,54
Manabí	90	99,92	5,93	13,80	119,65
Morona Santiago	8	45,42	4,20	10,50	60,12
Napo	11	86,74	4,91	11,64	103,29
Pastaza	15	116,09	6,12	14,53	136,74
Pichincha	1.378	97,59	5,81	13,44	116,84
Sucumbíos	13	112,20	4,80	10,92	127,92
Tungurahua	91	88,97	6,09	14,66	109,72
Zamora Chinchipe	10	79,96	4,98	11,40	96,34
Total	4.214	101,08	5,50	12,78	119,36

**DICIEMBRE DEL AÑO 2005**

PROVINCIA	NÚMERO	RENTA PROMEDIO			
		RENTA	COMPENSACIÓN COSTO DE VIDA	LEY 2004-39	PROMEDIO TOTAL
Azuay	298	130,67	5,87	13,57	150,11
Bolívar	17	142,07	7,87	19,28	169,22
Cañar	53	170,15	6,85	15,58	192,58
Carchi	10	153,35	7,32	17,60	178,27
Chimborazo	69	134,45	6,21	14,84	155,50
Cotopaxi	59	132,71	6,24	14,81	153,76
El Oro	129	165,34	7,27	17,63	190,24
Esmeraldas	68	139,98	6,26	14,44	160,68
Fco. de Orellana	3	122,12	2,80	5,83	130,75
Guayas	1.748	120,10	4,78	10,84	135,72
Imbabura	73	126,76	5,99	13,75	146,50
Loja	42	143,45	6,93	16,47	166,85
Los Ríos	38	116,29	5,02	12,05	133,36
Manabí	96	130,55	5,94	13,96	150,45
Morona Santiago	8	65,43	4,20	10,50	80,13
Napo	11	111,24	4,91	11,64	127,79
Pastaza	15	142,63	6,12	14,53	163,28
Pichincha	1.422	122,82	5,67	12,96	141,45
Sucumbíos	13	134,28	4,80	10,92	150,00
Tungurahua	91	114,99	6,07	14,37	135,43
Zamora Chinchipe	10	102,66	4,98	11,40	119,04
Total	4.273	125,01	5,44	12,50	142,95

**PENSIONISTAS POR INVALIDEZ Y RENTA PROMEDIO POR PROVINCIA  
DICIEMBRE DEL AÑO 2004**

PROVINCIA	NÚMERO	RENTA PROMEDIO			
		RENTA	COMPENSACIÓN COSTO DE VIDA	LEY 2004-39	PROMEDIO TOTAL
Azuay	697	133,03	11,10	26,31	170,44
Bolívar	116	146,60	11,30	23,16	181,06
Cañar	165	145,03	11,55	25,73	182,31
Carchi	72	148,54	11,53	27,47	187,54
Chimborazo	205	146,86	11,55	26,64	185,05
Cotopaxi	106	164,19	11,73	28,15	204,07
El Oro	584	140,58	11,63	28,69	180,90
Esmeraldas	245	165,17	11,54	27,32	204,03
Fco. de Orellana	1	101,13	12,00	30,00	143,13
Galápagos	2	202,62	12,00	30,00	244,62
Guayas	3.889	155,44	11,68	28,69	195,81
Imbabura	293	148,82	11,24	26,67	186,73
Loja	222	128,91	11,04	27,11	167,06
Los Ríos	59	134,75	11,47	28,68	174,90
Manabí	742	150,23	11,52	27,09	188,84
Morona Santiago	27	162,80	11,91	30,00	204,71
Napo	15	121,91	10,40	24,07	156,38
Pastaza	23	116,38	11,23	29,35	156,96
Pichincha	3.613	141,97	11,25	26,07	179,29
Sucumbíos	1	64,20	12,00	30,00	106,20
Tungurahua	288	138,31	11,41	27,58	177,30
Zamora Chinchipe	5	109,57	12,00	30,00	151,57
Total	11.370	147,18	11,45	27,32	185,95

**DICIEMBRE DEL AÑO 2005**

PROVINCIA	NÚMERO	RENTA PROMEDIO			
		RENTA	COMPENSACIÓN COSTO DE VIDA	LEY 2004-39	PROMEDIO TOTAL
Azuay	700	173,41	10,70	25,34	209,45
Bolívar	103	185,61	11,23	22,95	219,79
Cañar	165	187,36	11,31	24,69	223,36
Carchi	68	185,45	11,15	26,21	222,81
Chimborazo	198	188,70	11,44	25,34	225,48
Cotopaxi	104	203,70	11,46	27,01	242,17
El Oro	616	179,55	11,08	27,08	217,71
Esmeraldas	234	203,08	11,05	26,00	240,13
Fco. de Orellana	1	148,13	12,00	30,00	190,13
Galápagos	2	247,13	12,00	30,00	289,13
Guayas	3.927	196,57	11,36	27,73	235,66
Imbabura	293	180,35	10,59	24,49	215,43
Loja	229	165,40	10,35	24,73	200,48
Los Ríos	66	167,30	10,60	25,23	203,13
Manabí	723	188,76	11,22	26,23	226,21
Morona Santiago	25	210,14	11,90	30,00	252,04
Napo	15	166,75	10,40	24,07	201,22
Pastaza	23	164,48	11,23	29,35	205,06
Pichincha	3.523	180,45	10,93	25,04	216,42
Sucumbíos	1	116,20	12,00	30,00	158,20
Tungurahua	274	178,73	11,16	26,77	216,66
Zamora Chinchipe	4	161,49	12,00	30,00	203,49
Total	11.294	186,69	11,11	26,25	224,05

**PENSIONISTAS POR VEJEZ Y RENTA PROMEDIO POR PROVINCIA  
DICIEMBRE DEL AÑO 2004**

PROVINCIA	NÚMERO	RENDA PROMEDIO			
		RENDA	COMPENSACIÓN COSTO DE VIDA	LEY 2004-39	PROMEDIO TOTAL
Azuay	8.725	180,87	10,97	24,58	216,42
Bolívar	895	200,61	11,39	25,02	237,02
Cañar	1.435	184,78	11,30	27,23	223,31
Carchi	1.052	183,30	11,47	26,18	220,95
Chimborazo	4.719	182,79	11,32	27,46	221,57
Cotopaxi	2.057	186,57	11,60	27,32	225,49
El Oro	2.626	188,83	11,25	26,07	226,15
Esmeraldas	1.572	217,11	11,45	26,06	254,62
Fco. de Orellana	26	169,51	11,54	27,31	208,36
Galápagos	47	160,59	11,48	28,64	200,71
Guayas	32.241	217,77	11,58	26,24	255,59
Imbabura	5.459	174,15	11,49	26,90	212,54
Loja	3.218	191,16	11,32	26,08	228,56
Los Ríos	762	199,80	11,49	26,84	238,13
Manabí	5.065	187,63	11,19	25,45	224,27
Morona Santiago	242	177,22	11,46	26,67	215,35
Napo	221	179,08	11,36	27,28	217,72
Pastaza	333	168,16	11,39	27,33	206,88
Pichincha	62.799	193,38	11,47	25,41	230,26
Sucumbíos	10	152,42	12,00	29,55	193,97
Tungurahua	4.813	189,22	11,57	26,73	227,52
Zamora Chinchipe	102	179,62	11,85	28,11	219,58
Total	138.419	196,66	11,44	25,83	233,93

**DICIEMBRE DEL AÑO 2005**

PROVINCIA	NÚMERO	RENDA PROMEDIO			
		RENDA	COMPENSACIÓN COSTO DE VIDA	LEY 2004-39	PROMEDIO TOTAL
Azuay	9.019	218,08	10,48	23,08	239,95
Bolívar	1.174	222,78	9,15	18,20	250,13
Cañar	1.467	221,25	10,80	24,66	256,71
Carchi	1.066	214,68	10,65	23,91	249,24
Chimborazo	4.892	218,41	10,62	23,76	252,79
Cotopaxi	2.127	218,82	10,99	24,85	254,66
El Oro	2.809	226,77	10,61	24,01	261,39
Esmeraldas	1.606	249,44	10,90	24,39	284,73
Fco. de Orellana	27	210,67	11,29	26,30	248,26
Galápagos	49	191,88	10,92	25,41	228,21
Guayas	33.705	252,94	11,13	24,98	289,05
Imbabura	5.683	206,39	10,57	23,41	240,37
Loja	3.494	224,52	10,32	23,12	257,96
Los Ríos	823	229,81	10,77	24,50	265,08
Manabí	5.433	220,50	10,31	22,90	253,71
Morona Santiago	255	218,24	10,74	24,67	253,65
Napo	233	218,92	10,75	25,32	254,99
Pastaza	355	204,15	10,64	24,80	239,59
Pichincha	65.117	227,60	10,88	23,62	262,10
Sucumbíos	21	151,64	8,23	18,33	178,20
Tungurahua	4.789	222,65	11,03	24,74	258,42
Zamora Chinchipe	103	219,53	11,39	26,68	257,60
Total	144.247	231,06	10,84	23,92	265,82

**PENSIONISTAS DE VIUDEDAD Y RENTA PROMEDIO  
DICIEMBRE DEL AÑO 2004**

PROVINCIA	NÚMERO	RENDA PROMEDIO			
		RENDA	COMPENSACIÓN COSTO DE VIDA	LEY 2004-39	PROMEDIO TOTAL
Azuay	2.647	107,31	10,24	9,79	127,34
Bolívar	323	101,57	10,06	9,92	121,55
Cañar	607	103,82	10,03	10,29	124,14
Carchi	355	97,45	10,34	10,14	117,93
Chimborazo	1.618	103,06	10,13	11,03	124,22
Cotopaxi	931	99,75	10,12	10,33	120,20
El Oro	1.275	100,47	9,87	10,29	120,63
Esmeraldas	713	99,12	9,50	10,05	118,67
Fco. de Orellana	27	86,66	8,12	10,17	104,95
Galápagos	21	91,53	9,79	10,86	112,18
Guayas	13.713	110,42	10,03	10,00	130,45
Imbabura	1.505	102,70	10,28	10,11	123,09
Loja	1.178	99,92	9,92	9,95	119,79
Los Ríos	521	97,91	9,27	10,49	117,67
Manabí	2.429	98,74	10,15	10,27	119,16
Morona Santiago	102	82,77	8,52	10,98	102,27
Napo	82	86,40	9,45	10,67	106,52
Pastaza	109	95,84	9,57	10,59	116,00
Pichincha	15.687	110,88	10,42	9,71	131,01
Sucumbíos	33	68,06	7,49	11,70	87,25
Tungurahua	1.558	105,44	10,42	10,37	126,23
Zamora Chinchipe	80	83,09	8,82	11,25	103,16
Total	45.514	107,51	10,18	9,98	127,67

**DICIEMBRE DEL AÑO 2005**

PROVINCIA	NÚMERO	RENDA PROMEDIO			
		RENDA	COMPENSACIÓN COSTO DE VIDA	LEY 2004-39	PROMEDIO TOTAL
Azuay	2.868	124,81	10,18	9,37	144,36
Bolívar	366	119,31	9,94	9,75	139,00
Cañar	687	120,83	9,94	9,69	140,46
Carchi	403	114,44	10,24	9,97	134,65
Chimborazo	1.814	118,51	10,08	9,58	138,17
Cotopaxi	1.035	116,66	10,11	9,94	136,71
El Oro	1.316	118,34	9,96	9,93	138,23
Esmeraldas	819	114,30	9,35	9,75	133,40
Fco. de Orellana	28	98,50	8,04	10,18	116,72
Galápagos	22	108,16	10,13	11,00	129,29
Guayas	14.179	128,09	10,10	9,60	147,79
Imbabura	1.678	118,40	10,20	9,54	138,14
Loja	1.322	115,76	9,86	9,43	135,05
Los Ríos	554	114,11	9,34	9,96	133,41
Manabí	2.686	115,34	10,15	10,06	135,55
Morona Santiago	112	100,88	8,70	10,41	119,99
Napo	92	101,78	9,14	10,79	121,71
Pastaza	118	115,28	9,69	10,42	135,39
Pichincha	17.490	127,39	10,35	9,24	146,98
Sucumbíos	38	83,82	7,24	11,11	102,17
Tungurahua	1.681	122,58	10,41	9,92	142,91
Zamora Chinchipe	83	102,22	9,36	11,28	122,86
Total	49.391	124,36	10,17	9,53	144,06

**PENSIONISTAS DE ORFANDAD Y RENTA PROMEDIO  
DICIEMBRE DEL AÑO 2004**

PROVINCIA	NÚMERO	RENTA PROMEDIO			
		RENTA	COMPENSACIÓN COSTO DE VIDA	LEY 2004-39	PROMEDIO TOTAL
Azuay	1.887	59,54	5,00	5,34	69,88
Bolívar	286	61,33	5,55	5,43	72,31
Cañar	471	59,67	4,99	5,53	70,19
Carchi	291	61,58	5,31	5,34	72,23
Chimborazo	1.260	62,25	5,29	5,84	73,38
Cotopaxi	750	52,21	4,64	5,55	62,40
El Oro	1.112	57,78	5,15	5,73	68,66
Esmeraldas	926	55,82	4,46	5,41	65,69
Fco. de Orellana	29	50,29	3,74	5,06	59,09
Galápagos	29	54,09	5,23	6,24	65,56
Guayas	12.151	64,29	5,29	5,64	75,22
Imbabura	1.115	63,03	5,45	5,38	73,86
Loja	1.043	54,82	4,83	5,37	65,02
Los Ríos	693	56,23	4,75	6,10	67,08
Manabí	1.995	54,91	4,71	5,54	65,16
Morona Santiago	150	38,04	3,45	5,77	47,26
Napo	89	44,07	3,71	5,68	53,46
Pastaza	99	57,75	4,79	5,42	67,96
Pichincha	11.073	66,30	5,60	5,32	77,22
Sucumbíos	64	39,85	3,60	5,80	49,25
Tungurahua	1.066	65,34	5,64	5,43	76,41
Zamora Chinchipe	94	43,35	4,18	5,71	53,24
Total	36.673	62,59	5,27	5,51	73,37

**DICIEMBRE DEL AÑO 2005**

PROVINCIA	NÚMERO	RENTA PROMEDIO			
		RENTA	COMPENSACIÓN COSTO DE VIDA	LEY 2004-39	PROMEDIO TOTAL
Azuay	1.714	64,44	4,74	5,12	74,30
Bolívar	256	65,89	5,13	5,39	76,41
Cañar	375	61,62	4,61	5,46	71,69
Carchi	253	66,45	5,02	5,45	76,92
Chimborazo	1.146	67,74	5,10	5,26	78,10
Cotopaxi	623	58,54	4,46	5,48	68,48
El Oro	1.082	67,38	5,24	5,56	78,18
Esmeraldas	860	63,80	4,47	5,37	73,64
Fco. de Orellana	28	51,80	3,12	5,07	59,99
Galápagos	23	66,90	5,06	6,09	78,05
Guayas	12.119	74,11	5,34	5,57	85,02
Imbabura	1.005	68,44	5,25	5,16	78,85
Loja	913	60,71	4,64	5,16	70,51
Los Ríos	690	66,29	4,82	5,98	77,09
Manabí	1.790	61,91	4,60	5,45	71,96
Morona Santiago	135	46,70	3,62	5,41	55,73
Napo	80	52,76	3,58	5,60	61,94
Pastaza	91	66,75	4,99	5,37	77,11
Pichincha	9.666	70,90	5,28	5,14	81,32
Sucumbíos	73	45,66	3,33	5,36	54,35
Tungurahua	974	70,68	5,33	5,28	81,29
Zamora Chinchipe	92	53,85	4,26	5,65	63,76
Total	33.988	69,73	5,14	5,37	80,24

**PENSIONISTAS DEL SEGURO GENERAL POR TIPO DE RENTA Y GÉNERO, SEGÚN PROVINCIA  
DICIEMBRE DEL AÑO 2004**

PROVINCIA	RIESGOS DEL TRABAJO		INVALIDEZ		VEJEZ (1)		TOTAL		TOTAL GENERAL
	HOMBRES	MUJERES	HOMBRES	MUJERES	HOMBRES	MUJERES	HOMBRES	MUJERES	
Azuay	285	19	346	351	4.969	3.756	5.600	4.126	9.726
Bolívar	16	1	41	75	459	436	516	512	1.028
Cañar	51	3	84	81	971	464	1.106	548	1.654
Carchi	9	1	51	21	688	364	748	386	1.134
Chimborazo	61	8	110	95	2.963	1.756	3.134	1.859	4.993
Cotopaxi	54	3	64	42	1.395	662	1.513	707	2.220
El Oro	125	4	527	57	1.939	687	2.591	748	3.339
Esmeraldas	64	4	165	80	968	604	1.197	688	1.885
Fco. de Orellana	1		1		22	4	24	4	28
Galápagos				2	33	14	33	16	49
Guayas	1.649	86	3.029	860	23.955	8.286	28.633	9.232	37.865
Imbabura	71	4	175	118	3.490	1.969	3.736	2.091	5.827
Loja	38	3	131	91	1.980	1.238	2.149	1.332	3.481
Los Ríos	36	2	44	15	549	213	629	230	859
Manabí	73	17	448	294	2.895	2.170	3.416	2.481	5.897
Morona Santiago	8		18	9	192	50	218	59	277
Napo	9	2	8	7	158	63	175	72	247
Pastaza	13	2	12	11	239	94	264	107	371
Pichincha	1.209	169	1.723	1.890	35.415	27.384	38.347	29.443	67.790
Sucumbíos	12	1	1	0	7	3	20	4	24
Tungurahua	85	6	178	110	2.975	1.838	3.238	1.954	5.192
Zamora Chinchipe	10		5		84	18	99	18	117
Total	3.879	335	7.161	4.209	86.346	52.073	97.386	56.617	154.003

**DICIEMBRE DEL AÑO 2005**

PROVINCIA	RIESGOS DEL TRABAJO		INVALIDEZ		VEJEZ (1)		TOTAL		TOTAL GENERAL
	HOMBRES	MUJERES	HOMBRES	MUJERES	HOMBRES	MUJERES	HOMBRES	MUJERES	
Azuay	281	17	343	357	4.994	4.025	5.618	4.399	10.017
Bolívar	16	1	35	68	725	449	776	518	1.294
Cañar	50	3	84	81	980	487	1.114	571	1.685
Carchi	9	1	46	22	696	370	751	393	1.144
Chimborazo	61	8	105	93	3.006	1.886	3.172	1.987	5.159
Cotopaxi	56	3	61	43	1.423	704	1.540	750	2.290
El Oro	125	4	545	71	2.048	761	2.718	836	3.554
Esmeraldas	64	4	152	82	984	622	1.200	708	1.908
Fco. de Orellana	3		1		23	4	27	4	31
Galápagos				2	33	16	33	18	51
Guayas	1.659	89	3.027	900	24.632	9.073	29.318	10.062	39.380
Imbabura	70	3	172	121	3.574	2.109	3.816	2.233	6.049
Loja	39	3	135	94	2.122	1.372	2.296	1.469	3.765
Los Ríos	36	2	47	19	584	239	667	260	927
Manabí	78	18	422	301	3.024	2.409	3.524	2.728	6.252
Morona Santiago	8		16	9	206	49	230	58	288
Napo	9	2	8	7	165	68	182	77	259
Pastaza	13	2	12	11	252	103	277	116	393
Pichincha	1.248	174	1.683	1.840	36.574	28.543	39.505	30.557	70.062
Sucumbíos	12	1	1		17	4	30	5	35
Tungurahua	84	7	169	105	2.885	1.904	3.138	2.016	5.154
Zamora Chinchipe	10		4		85	18	99	18	117
Total	3.931	342	7.068	4.226	89.032	55.215	100.031	59.783	159.814

Nota: (1) Incluye jubilaciones especiales reducidas, pero no incluye mejoras a pensionistas de Retiro Militar y Policial.

**PENSIONISTAS DE MONTEPÍO DEL SEGURO GENERAL POR TIPO DE RENTA Y GÉNERO, SEGÚN PROVINCIA  
DICIEMBRE DEL AÑO 2004**

PROVINCIA	VIUEDAD (1)		ORFANDAD (1)		TOTAL		TOTAL GENERAL
	HOMBRES	MUJERES	HOMBRES	MUJERES	HOMBRES	MUJERES	
Azuay	14	2.633	567	1.320	581	3.953	4.534
Bolívar	2	321	80	206	82	527	609
Cañar	7	600	132	339	139	939	1.078
Carchi	6	349	92	199	98	548	646
Chimborazo	5	1.613	366	894	371	2.507	2.878
Cotopaxi	7	924	250	500	257	1.424	1.681
El Oro	8	1.267	290	822	298	2.089	2.387
Esmeraldas	6	707	230	696	236	1.403	1.639
Fco. de Orellana		27	6	23	6	50	56
Galápagos		21	10	19	10	40	50
Guayas	103	13.610	2.569	9.582	2.672	23.192	25.864
Imbabura	12	1.493	286	829	298	2.322	2.620
Loja	20	1.158	348	695	368	1.853	2.221
Los Ríos	5	516	177	516	182	1.032	1.214
Manabí	19	2.410	552	1.443	571	3.853	4.424
Morona Santiago		102	71	79	71	181	252
Napo	1	81	30	59	31	140	171
Pastaza		109	39	60	39	169	208
Pichincha	81	15.606	3.180	7.893	3.261	23.499	26.760
Sucumbíos		33	35	29	35	62	97
Tungurahua	6	1.552	285	781	291	2.333	2.624
Zamora Chinchipe		80	42	52	42	132	174
Total	302	45.212	9.637	27.036	9.939	72.248	82.187

**DICIEMBRE DEL AÑO 2005**

PROVINCIA	VIUEDAD (1)		ORFANDAD (1)		TOTAL		TOTAL GENERAL
	HOMBRES	MUJERES	HOMBRES	MUJERES	HOMBRES	MUJERES	
Azuay	22	2.846	531	1.183	553	4.029	4.582
Bolívar	8	358	76	180	84	538	622
Cañar	11	676	109	266	120	942	1.062
Carchi	11	392	82	171	93	563	656
Chimborazo	20	1.794	358	788	378	2.582	2.960
Cotopaxi	15	1.020	210	413	225	1.433	1.658
El Oro	8	1.308	277	805	285	2.113	2.398
Esmeraldas	13	806	222	638	235	1.444	1.679
Fco. de Orellana		28	8	20	8	48	56
Galápagos		22	7	16	7	38	45
Guayas	27	14.152	2.546	9.573	2.573	23.725	26.298
Imbabura	22	1.656	279	726	301	2.382	2.683
Loja	30	1.292	316	597	346	1.889	2.235
Los Ríos	2	552	176	514	178	1.066	1.244
Manabí	35	2.651	507	1.283	542	3.934	4.476
Morona Santiago		112	65	70	65	182	247
Napo	2	90	30	50	32	140	172
Pastaza	1	117	37	54	38	171	209
Pichincha	217	17.273	2.928	6.738	3.145	24.011	27.156
Sucumbíos		38	42	31	42	69	111
Tungurahua	20	1.661	263	711	283	2.372	2.655
Zamora Chinchipe		83	41	51	41	134	175
Total	464	48.927	9.110	24.878	9.574	73.805	83.379

Nota: (1) No incluye mejoras a beneficiarios de pensionistas de Retiro Militar y Policial.

**MEJORAS DE RETIRO MILITAR Y POLICIAL Y SUS BENEFICIARIOS POR TIPO DE PENSIÓN Y GÉNERO, SEGÚN  
PROVINCIA  
DICIEMBRE DEL AÑO 2004**

PROVINCIA	VEJEZ		VIUDEDAD		ORFANDAD		TOTAL		TOTAL GENERAL
	HOMBRES	MUJERES	HOMBRES	MUJERES	HOMBRES	MUJERES	HOMBRES	MUJERES	
Azuay	162	6		30		7	162	43	205
Bolívar	14			3		2	14	5	19
Cañar	15			6		2	15	8	23
Carchi	32	2		5		5	32	12	44
Chimborazo	60	1		12	1	1	61	14	75
Cotopaxi	34	1		2			34	3	37
El Oro	40			6			40	6	46
Esmeraldas	19			5		5	19	10	29
Fco. de Orellana	1						1		1
Galápagos	1						1		1
Guayas	741	17	1	134	9	21	751	172	923
Imbabura	84	4		11	1		85	15	100
Loja	112	4		17	1	1	113	22	135
Los Ríos	8	1		1	1	2	9	4	13
Manabí	33	2		11	1	3	34	16	50
Morona Santiago	8				1		9		9
Napo	1			2			1	2	3
Pastaza	10	1		6	1		11	7	18
Pichincha	3.439	109	6	694	20	129	3.465	932	4.397
Sucumbíos									
Tungurahua	84	2		8			84	10	94
Zamora Chinchipe	9			1			9	1	10
Total	4.907	150	7	954	36	178	4.950	1.282	6.232

**DICIEMBRE DEL AÑO 2005**

PROVINCIA	VEJEZ		VIUDEDAD		ORFANDAD		TOTAL		TOTAL GENERAL
	HOMBRES	MUJERES	HOMBRES	MUJERES	HOMBRES	MUJERES	HOMBRES	MUJERES	
Azuay	141	6		33		6	141	45	186
Bolívar	11			4		1	11	5	16
Cañar	14			7		2	14	9	23
Carchi	18	1		5		4	18	10	28
Chimborazo	44	1		14	1	1	45	16	61
Cotopaxi	26			3			26	3	29
El Oro	45			8		1	45	9	54
Esmeraldas	17			5		5	17	10	27
Fco. de Orellana	1						1		1
Galápagos	1						1		1
Guayas	752	16		156	6	20	758	192	950
Imbabura	63	1		14	1		64	15	79
Loja	88	4	1	24	1	2	90	30	120
Los Ríos	7	1		1	1	5	8	7	15
Manabí	25	2		12	1	2	26	16	42
Morona Santiago	7			1	1		8	1	9
Napo	1			2			1	2	3
Pastaza	7	1		7	1		8	8	16
Pichincha	2.749	66	8	833	21	137	2.778	1.036	3.814
Sucumbíos									
Tungurahua	60	1		8			60	9	69
Zamora Chinchipe	7			1			7	1	8
Total	4.084	100	9	1.138	34	186	4.127	1.424	5.551

Notas: Mejoras a pensionistas de Retiro Militar y Policial y sus beneficiarios.



**PENSIONES INICIALES POR INCAPACIDAD PERMANENTE TOTAL O ABSOLUTA DE RIESGOS DEL  
TRABAJO CONCEDIDAS EN EL AÑO, SEGÚN PROVINCIAS Y GÉNERO  
AÑOS 2004 Y 2005**

PROVINCIA	2004				2005			
	HOMBRES		MUJERES		HOMBRES		MUJERES	
	NÚMERO	PENSIÓN PROMEDIO	NÚMERO	PENSIÓN PROMEDIO	NÚMERO	PENSIÓN PROMEDIO	NÚMERO	PENSIÓN PROMEDIO
Azuay	12	139,89	1	152,20				
Bolívar	1	71,98						
Cañar	2	111,55						
Carchi								
Chimborazo	5	115,40						
Cotopaxi			1	173,43				
El Oro								
Esmeraldas								
Fco. de Orellana								
Galápagos								
Guayas	2	110,42			14	1607,72		
Imbabura	5	96,61						
Loja								
Los Ríos								
Manabí	2	110,80	2	150,38				
Morona Santiago								
Napo								
Pastaza								
Pichincha	57	113,31	8	93,31	20	3241,02	4	539,37
Sucumbíos	1	98,40						
Tungurahua			1	116,33				
Zamora Chinchipe	1	103,99						
Total	88	115,20	13	114,55	34	115,11	4	142,61

**PENSIONES INICIALES POR INVALIDEZ, SEGÚN PROVINCIAS Y GÉNERO  
CONCEDIDAS EN EL AÑO 2004**

PROVINCIA	HOMBRES		MUJERES		TOTAL	
	NÚMERO	PENSIÓN PROMEDIO	NÚMERO	PENSIÓN PROMEDIO	NÚMERO	PENSIÓN PROMEDIO
Azuay	18	127,76	26	91,21	44	106,16
Bolívar	1	92,20	1	127,13	2	109,67
Cañar	4	106,32	2	80,52	6	97,72
Carchi	3	91,17			3	91,17
Chimborazo	4	86,77	1	51,80	5	79,77
Cotopaxi	3	81,26	1	115,09	4	89,72
El Oro	21	73,67	7	69,33	28	72,59
Esmeraldas	7	137,17	3	74,20	10	118,28
Fco. de Orellana						
Galápagos						
Guayas	47	114,20	21	73,56	68	101,65
Imbabura	6	82,50	7	78,93	13	80,58
Loja	14	95,22	7	87,77	21	92,74
Los Ríos	1	82,78			1	82,78
Manabí	14	86,63	6	74,37	20	82,95
Morona Santiago						
Napo	1	55,14	1	133,88	2	94,51
Pastaza	2	107,07			2	107,07
Pichincha	93	111,99	79	88,15	172	101,04
Sucumbíos						
Tungurahua	5	101,40	10	82,94	15	89,10
Zamora Chinchipe						
Total	244	106,03	172	85,00	416	97,33

**PENSIONES INICIALES POR INVALIDEZ, SEGÚN PROVINCIAS Y GÉNERO  
CONCEDIDAS EN EL AÑO 2005**

PROVINCIA	HOMBRES		MUJERES		TOTAL	
	NÚMERO	PENSIÓN PROMEDIO	NÚMERO	PENSIÓN PROMEDIO	NÚMERO	PENSIÓN PROMEDIO
Azuay	7	98,51	9	89,77	16	93,60
Bolívar						
Cañar	1	33,66			1	33,66
Carchi						
Chimborazo	1	41,19	1	93,42	2	67,31
Cotopaxi			1	70,21	1	70,21
El Oro						
Esmeraldas			1	100,88	1	100,88
Fco. de Orellana						
Galápagos						
Guayas	22	93,71	22	63,83	44	78,77
Imbabura	7	60,54	6	48,13	13	54,81
Loja	6	59,20	4	53,90	10	57,08
Los Ríos	14	67,80	6	43,36	20	60,47
Manabí	7	45,63	5	49,80	12	47,37
Morona Santiago						
Napo						
Pastaza						
Pichincha	36	66,20	31	73,50	67	69,57
Sucumbíos						
Tungurahua	4	101,77			4	101,77
Zamora Chinchipe						
Total	105	72,99	86	67,08	191	70,33

**PENSIONES INICIALES POR VEJEZ, SEGÚN PROVINCIAS Y GÉNERO  
CONCEDIDAS EN EL AÑO 2004**

PROVINCIA	HOMBRES		MUJERES		TOTAL	
	NÚMERO	PENSIÓN PROMEDIO	NÚMERO	PENSIÓN PROMEDIO	NÚMERO	PENSIÓN PROMEDIO
Azuay	419	151,88	463	91,59	882	120,23
Bolívar	20	112,90	29	85,53	49	96,70
Cañar	56	105,99	74	74,12	130	87,85
Carchi	36	97,10	34	77,04	70	87,41
Chimborazo	132	127,48	242	75,76	374	94,05
Cotopaxi	38	105,37	56	93,30	94	98,24
El Oro	112	105,47	80	89,55	192	98,84
Esmeraldas	59	138,92	51	86,12	110	114,44
Fco. de Orellana	2	118,96			2	118,96
Galápagos			1	54,59	1	54,59
Guayas	628	138,53	606	77,32	1.234	108,47
Imbabura	212	98,37	195	75,48	407	87,40
Loja	86	117,75	131	76,05	217	92,56
Los Ríos	23	70,77	17	64,36	40	68,04
Manabí	211	116,55	290	87,70	501	99,85
Morona Santiago	16	132,20	7	98,47	23	121,94
Napo	13	104,49	7	75,88	20	94,48
Pastaza	20	140,20	8	120,33	28	134,52
Pichincha	1.236	130,91	1.659	81,95	2.895	102,86
Sucumbíos	1	172,27			1	172,27
Tungurahua	142	115,02	180	82,97	322	97,12
Zamora	1	91,53			1	91,53
Total	3.463	129,88	4.130	82,29	7.593	104,04

**PENSIONES INICIALES POR VEJEZ, SEGÚN PROVINCIAS Y GÉNERO  
CONCEDIDAS EN EL AÑO 2005**

PROVINCIA	HOMBRES		MUJERES		TOTAL	
	NÚMERO	PENSIÓN PROMEDIO	NÚMERO	PENSIÓN PROMEDIO	NÚMERO	PENSIÓN PROMEDIO
Azuay	65	70,32	244	110,28	309	101,87
Bolívar	273	184,92	17	79,63	290	178,74
Cañar	32	114,19	22	101,44	54	109,00
Carchi	64	118,05	24	129,78	88	121,25
Chimborazo	180	145,35	157	135,91	337	140,95
Cotopaxi	96	115,26	75	87,32	171	103,00
El Oro	6	108,19			6	108,19
Esmeraldas	22	143,04	17	144,36	39	143,61
Guayas	545	141,10	371	108,08	916	127,73
Imbabura	335	134,95	273	116,14	608	126,50
Loja	217	160,87	150	127,52	367	147,24
Los Ríos	90	118,26	55	118,05	145	118,18
Manabí	180	144,06	227	140,86	407	142,27
Morona Santiago	12	145,94			12	145,94
Napo	11	110,07	3	38,20	14	94,67
Pastaza	16	58,67	4	168,60	20	80,65
Pichincha	2.138	145,21	1.592	103,50	3.730	127,41
Sucumbíos	8	101,02			8	101,02
Tungurahua	118	126,68	178	89,66	296	104,42
Zamora	5	147,83			5	147,83
Total	4.413	143,15	3.409	109,96	7.822	128,69

**PENSIONES INCIALES POR VIUEDAD, SEGÚN PROVINCIAS Y GÉNERO  
CONCEDIDAS EN EL AÑO 2004**

PROVINCIA	HOMBRES		MUJERES		TOTAL	
	NÚMERO	PENSIÓN PROMEDIO	NÚMERO	PENSIÓN PROMEDIO	NÚMERO	PENSIÓN PROMEDIO
Azuay			195	95,86	195	95,86
Bolívar	1	123,61	21	96,04	22	97,30
Cañar			27	83,25	27	83,25
Carchi			22	70,84	22	70,84
Chimborazo			96	92,66	96	92,66
Cotopaxi			37	91,71	37	91,71
El Oro			64	95,11	64	95,11
Esmeraldas			47	89,61	47	89,61
Fco. de Orellana			4	107,21	4	107,21
Guayas			353	106,43	353	106,43
Imbabura	2	69,97	93	97,55	95	96,97
Loja			102	92,03	102	92,03
Los Ríos			14	68,60	14	68,60
Manabí			146	89,37	146	89,37
Morona Santiago			13	73,87	13	73,87
Napo			7	93,96	7	93,96
Pastaza			5	130,53	5	130,53
Pichincha			992	102,72	992	102,72
Sucumbíos			3	56,20	3	56,20
Tungurahua			64	90,46	64	90,46
Zamora Chinchipe			6	67,88	6	67,88
Total	3	87,85	2.311	98,70	2.314	98,69

**PENSIONES INCIALES POR VIUEDAD, SEGÚN PROVINCIAS Y GÉNERO  
CONCEDIDAS EN EL AÑO 2005**

PROVINCIA	HOMBRES		MUJERES		TOTAL	
	NÚMERO	PENSIÓN PROMEDIO	NÚMERO	PENSIÓN PROMEDIO	NÚMERO	PENSIÓN PROMEDIO
Azuay			32	122,39	32	122,39
Bolívar			1	65,24	1	65,24
Cañar			3	67,32	3	67,32
Carchi			1	91,17	1	91,17
Chimborazo			34	93,25	34	93,25
Cotopaxi			5	116,17	5	116,17
Guayas			227	118,18	227	118,18
Imbabura			28	94,92	28	94,92
Loja			27	79,40	27	79,40
Los Ríos	1	38,00	18	100,46	19	97,17
Manabí			9	71,33	9	71,33
Morona Santiago			1	42,54	1	42,54
Pichincha			240	112,81	240	112,81
Tungurahua			5	79,79	5	79,79
Total	1	38,00	631	110,33	632	110,22

**PENSIONES POR ORFANDAD, SEGÚN PROVINCIAS Y GÉNERO  
CONCEDIDAS EN EL AÑO 2004**

PROVINCIA	HOMBRES		MUJERES		TOTAL	
	NÚMERO	PENSIÓN PROMEDIO	NÚMERO	PENSIÓN PROMEDIO	NÚMERO	PENSIÓN PROMEDIO
Azuay	53	36,55	55	37,05	108	36,80
Bolívar	13	31,20	9	48,43	22	38,25
Cañar	11	52,04	11	37,35	22	44,70
Carchi	8	40,97	12	42,96	20	42,16
Chimborazo	26	33,67	25	44,20	51	38,83
Cotopaxi	13	33,39	14	33,31	27	33,35
El Oro	12	25,45	18	44,75	30	37,03
Esmeraldas	22	35,06	26	41,83	48	38,73
Fco. de Orellana	2	58,90	6	55,51	8	56,36
Guayas	55	32,02	77	45,14	132	39,67
Imbabura	21	41,63	28	37,96	49	39,53
Loja	43	42,19	51	35,96	94	38,81
Los Ríos	4	18,24	8	27,14	12	24,17
Manabí	32	46,95	58	45,43	90	45,97
Morona Santiago	16	30,40	13	30,33	29	30,37
Napo			1	85,82	1	85,82
Pastaza	1	100,06	2	38,90	3	59,29
Pichincha	255	40,72	287	44,17	542	42,55
Sucumbíos	5	31,13	2	32,42	7	31,50
Tungurahua	12	41,95	7	66,38	19	50,95
Zamora Chinchipe	5	38,27	5	58,86	10	48,57
Total	609	38,74	715	42,63	1.324	40,84

**PENSIONES POR ORFANDAD, SEGÚN PROVINCIAS Y GÉNERO  
CONCEDIDAS EN EL AÑO 2005**

PROVINCIA	HOMBRES		MUJERES		TOTAL	
	NÚMERO	PENSIÓN PROMEDIO	NÚMERO	PENSIÓN PROMEDIO	NÚMERO	PENSIÓN PROMEDIO
Azuay	5	25,92	9	29,42	14	28,17
Cañar	2	22,30			2	22,30
Chimborazo	4	14,01	1	22,06	5	15,62
Cotopaxi			1	129,84	1	129,84
Guayas	8	41,48	22	54,44	30	50,99
Imbabura	2	26,03	3	53,75	5	42,66
Loja	9	30,30	9	33,79	18	32,05
Los Ríos	2	31,53	6	42,45	8	39,72
Morona Santiago	1	21,27			1	21,27
Pichincha	25	30,92	25	34,13	50	32,52
Total	58	30,07	76	41,94	134	36,81

**PENSIONISTAS DEL SEGURO GENERAL POR TIPO DE RENTA, SEGÚN EDAD  
DICIEMBRE DEL AÑO 2004**

EDAD	TOTAL	JUBILADOS			MONTEPIÓ		MEJORAS	
		RIESGOS DEL TRABAJO	INVALIDEZ	VEJEZ (1)	VIUEDAD	ORFANDAD	VEJEZ (2)	MONTEPIÓ (3)
Hasta 4	210					210		
5 - 9	1.723					1.721		2
10 - 14	4.513				2	4.501		10
15 - 19	7.517	3			16	7.475		23
20 - 24	2.692	17			26	2.646		3
25 - 29	1.237	83	6		137	1.009		2
30 - 34	2.083	234	38		471	1.336		4
35 - 39	3.099	321	114		929	1.727		8
40 - 44	4.631	471	318		1.726	2.097	1	18
45 - 49	6.559	651	671	561	2.474	2.175	2	25
50 - 54	14.500	590	1.049	7.272	3.446	2.076	21	46
55 - 59	22.026	477	1.360	13.967	4.070	1.909	158	85
60 - 64	27.027	418	1.511	18.382	4.540	1.700	354	122
65 - 69	32.876	336	1.683	23.184	5.226	1.530	774	143
70 - 74	37.860	283	1.681	27.067	5.978	1.456	1.180	215
75- 79	31.952	186	1.282	22.334	5.813	1.160	991	186
80 - 84	21.635	87	880	14.236	4.799	767	730	136
85 - 89	11.728	29	437	7.092	3.132	502	452	84
90 - 94	5.376	14	201	2.943	1.590	362	230	36
95 y más	2.384	14	139	1.381	555	116	164	15
Sin dato	794				584	198		12
Total	242.422	4.214	11.370	138.419	45.514	36.673	5.057	1.175

**DICIEMBRE DEL AÑO 2005**

EDAD	TOTAL	JUBILADOS			MONTEPIÓ		MEJORAS	
		RIESGOS DEL TRABAJO	INVALIDEZ	VEJEZ (1)	VIUEDAD	ORFANDAD	VEJEZ (2)	MONTEPIÓ (3)
Hasta 4	196					196		
5 - 9	1.654					1.650		4
10 - 14	4.321				8	4.301		12
15 - 19	7.250	1			108	7.119		22
20 - 24	2.463	14			47	2.398		4
25 - 29	1.156	89	3		157	906		1
30 - 34	1.962	205	38		460	1.253		6
35 - 39	3.029	324	120		957	1.618	1	9
40 - 44	4.507	448	277		1.771	1.992	1	18
45 - 49	6.047	644	657	127	2.498	2.090	1	30
50 - 54	12.927	610	1.047	5.586	3.628	1.991	14	51
55 - 59	21.149	524	1.376	12.882	4.400	1.773	112	82
60 - 64	28.944	403	1.547	20.012	4.918	1.613	313	138
65 - 69	35.939	360	1.637	26.208	5.632	1.300	633	169
70 - 74	39.677	289	1.627	28.833	6.359	1.212	1.120	237
75- 79	33.918	208	1.379	23.660	6.555	998	892	226
80 - 84	22.952	89	829	15.282	5.297	614	660	181
85 - 89	12.203	37	449	7.412	3.492	434	280	99
90 - 94	5.512	15	198	3.015	1.813	309	117	45
95 y más	2.938	13	110	1.230	1.291	221	40	33
Total	248.744	4.273	11.294	144.247	49.391	33.988	4.184	1.367

- Notas: (1) Incluye jubilaciones especiales reducidas  
(2) Incluye mejoras a pensionistas de retiro Militar y Policial  
(3) Incluye mejoras a beneficiarios de pensionistas de retiro Militar y Policial

**PENSIONISTAS POR INCAPACIDAD PERMANENTE O ABSOLUTA DE RIESGOS DEL  
TRABAJO Y PENSIÓN PROMEDIO POR EDAD Y GÉNERO  
DICIEMBRE DEL AÑO 2004**

EDAD	NÚMERO	RENTA PROMEDIO			
		RENTA	COMPENSACION COSTO DE VIDA	LEY 2004-39	PROMEDIO TOTAL
Hasta 19	3	102,19	4,40	8,75	115,34
20 - 24	17	114,78	4,24	7,00	126,02
25 - 29	83	113,52	5,13	10,96	129,61
30 - 34	234	96,48	5,10	12,00	113,58
35 - 39	321	98,87	5,36	12,08	116,31
40 - 44	471	85,07	4,93	11,71	101,71
45 - 49	651	80,41	5,21	12,13	97,75
50 - 54	590	85,84	5,33	12,52	103,69
55 - 59	477	87,62	5,33	12,93	105,88
60 - 64	418	110,52	5,47	12,56	128,55
65 - 69	336	128,86	6,20	13,77	148,83
70 - 74	283	132,47	6,21	13,93	152,61
75- 79	186	148,51	6,51	14,51	169,53
80 - 84	87	131,14	6,41	15,50	153,05
85 - 89	29	136,68	7,16	17,54	161,38
90 - 94	14	152,16	8,10	20,73	180,99
95 y más	14	214,66	9,77	22,22	246,65
Total	4.214	101,08	5,50	12,78	119,36

**DICIEMBRE DEL AÑO 2005**

EDAD	NÚMERO	RENTA PROMEDIO			
		RENTA	COMPENSACION COSTO DE VIDA	LEY 2004-39	PROMEDIO TOTAL
Hasta 19	1	108,20	4,20	8,75	121,15
20 - 24	14	107,31	3,94	5,00	116,25
25 - 29	89	131,30	4,82	9,21	145,33
30 - 34	205	122,41	5,14	11,66	139,21
35 - 39	324	125,56	5,18	11,70	142,44
40 - 44	448	109,03	4,92	11,30	125,25
45 - 49	644	105,11	5,16	12,05	122,32
50 - 54	610	106,64	5,17	12,09	123,90
55 - 59	524	113,41	5,42	12,79	131,62
60 - 64	403	129,53	5,44	12,60	147,57
65 - 69	360	149,68	5,75	12,95	168,38
70 - 74	289	155,90	6,19	14,07	176,16
75- 79	208	174,98	6,53	14,78	196,29
80 - 84	89	165,09	6,63	15,56	187,28
85 - 89	37	159,09	6,52	15,30	180,91
90 - 94	15	187,68	8,36	20,55	216,59
95 y más	13	243,03	9,60	22,79	275,42
Total	4.273	125,01	5,44	12,50	142,95

**PENSIONISTAS POR INVALIDEZ Y RENTA PROMEDIO POR EDAD  
DICIEMBRE DEL AÑO 2004**

EDAD	NÚMERO	RENTA PROMEDIO			
		RENTA	COMPENSACIÓN COSTO DE VIDA	LEY 2004-39	PROMEDIO TOTAL
Hasta 19					
20 - 24					
25 - 29	6	69,82	9,04	26,25	105,11
30 - 34	38	82,46	10,55	26,03	119,04
35 - 39	114	85,00	10,76	25,73	121,49
40 - 44	318	96,86	11,03	26,18	134,07
45 - 49	671	108,73	11,20	27,66	147,59
50 - 54	1.049	113,43	11,27	27,18	151,88
55 - 59	1.360	123,49	11,33	27,36	162,18
60 - 64	1.511	134,56	11,41	27,53	173,50
65 - 69	1.683	139,85	11,42	27,55	178,82
70 - 74	1.681	160,19	11,66	27,48	199,33
75- 79	1.282	189,91	11,64	27,32	228,87
80 - 84	880	191,30	11,65	27,11	230,06
85 - 89	437	191,94	11,62	26,82	230,38
90 - 94	201	187,39	11,63	26,98	226,00
95 y más	139	202,67	11,65	27,11	241,43
Total	11.370	147,18	11,45	27,32	185,95

**DICIEMBRE DEL AÑO 2005**

EDAD	NÚMERO	RENTA PROMEDIO			
		RENTA	COMPENSACIÓN COSTO DE VIDA	LEY 2004-39	PROMEDIO TOTAL
Hasta 19					
20 - 24					
25 - 29	3	146,35	4,80	10,00	161,15
30 - 34	38	116,91	8,66	19,74	145,31
35 - 39	120	124,53	9,68	22,28	156,49
40 - 44	277	137,05	10,10	23,86	171,01
45 - 49	657	150,10	10,46	25,00	185,56
50 - 54	1.047	154,23	10,54	25,15	189,92
55 - 59	1.376	163,77	10,85	25,76	200,38
60 - 64	1.547	172,81	10,86	25,86	209,53
65 - 69	1.637	182,51	11,15	26,85	220,51
70 - 74	1.627	196,02	11,57	27,22	234,81
75- 79	1.379	227,15	11,62	27,20	265,97
80 - 84	829	231,50	11,60	26,80	269,90
85 - 89	449	231,06	11,56	26,75	269,37
90 - 94	198	226,99	11,69	26,56	265,24
95 y más	110	239,89	11,51	26,94	278,34
Total	11.294	186,69	11,11	26,25	224,05



**PENSIONISTAS POR VEJEZ Y RENTA PROMEDIO POR EDAD  
DICIEMBRE DEL AÑO 2004**

EDAD	NÚMERO	RENTA PROMEDIO			
		RENTA	COMPENSACIÓN COSTO DE VIDA	LEY 2004-39	PROMEDIO TOTAL
Hasta 49	561	99,64	11,90	28,90	140,44
50 - 54	7.272	110,89	11,93	28,81	151,63
55 - 59	13.967	140,64	11,83	28,00	180,47
60 - 64	18.382	193,84	11,62	26,35	231,81
65 - 69	23.184	195,71	11,08	24,38	231,17
70 - 74	27.067	190,83	11,18	25,16	227,17
75- 79	22.334	215,46	11,46	25,69	252,61
80 - 84	14.236	238,28	11,53	25,71	275,52
85 - 89	7.092	257,07	11,59	25,60	294,26
90 - 94	2.943	258,48	11,56	25,53	295,57
95 y más	1.381	252,97	11,65	26,23	290,85
<b>Total</b>	<b>138.419</b>	<b>196,66</b>	<b>11,44</b>	<b>25,83</b>	<b>233,93</b>

**DICIEMBRE DEL AÑO 2005**

EDAD	NÚMERO	RENTA PROMEDIO			
		RENTA	COMPENSACIÓN COSTO DE VIDA	LEY 2004-39	PROMEDIO TOTAL
Hasta 49	127	152,10	11,54	28,00	191,64
50 - 54	5.586	156,58	11,93	28,83	197,34
55 - 59	12.882	179,56	11,77	27,80	219,13
60 - 64	20.012	221,60	10,57	23,34	255,51
65 - 69	26.209	221,00	9,79	20,52	251,31
70 - 74	28.833	218,62	10,49	23,04	252,15
75- 79	23.660	252,69	11,23	24,75	288,67
80 - 84	15.282	273,10	11,38	24,91	309,39
85 - 89	7.412	295,33	11,51	24,97	331,81
90 - 94	3.014	297,06	11,49	24,92	333,47
95 y más	1.230	289,88	11,53	25,77	327,18
<b>Total</b>	<b>144.247</b>	<b>231,06</b>	<b>10,84</b>	<b>23,92</b>	<b>265,82</b>

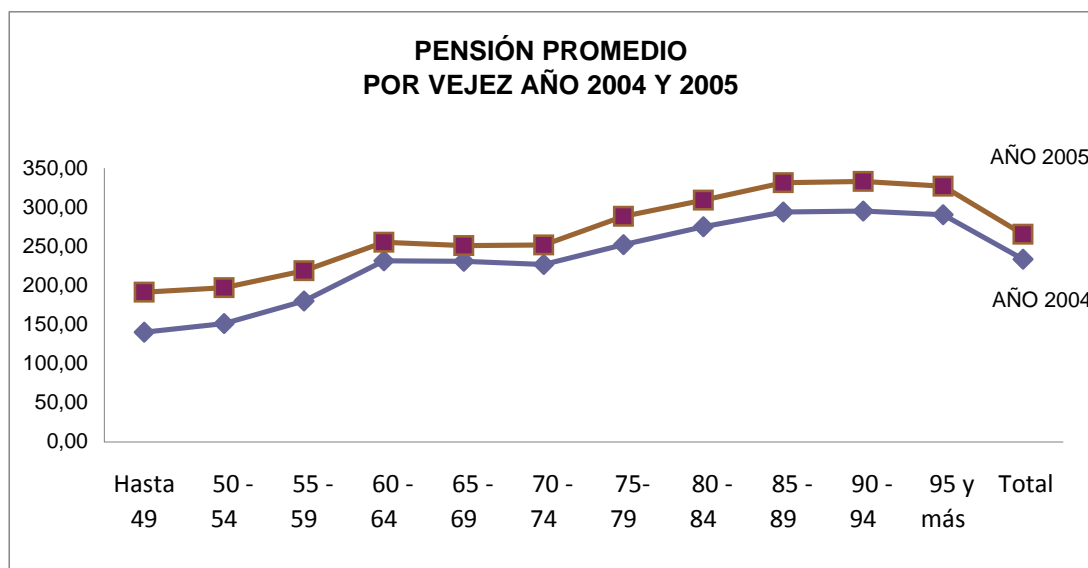

**PENSIONISTAS POR VIUDEDAD Y RENTA PROMEDIO POR EDAD  
DICIEMBRE DEL AÑO 2004**

EDAD	NÚMERO	RENTA PROMEDIO			
		RENTA	COMPENSACIÓN COSTO DE VIDA	LEY 2004-39	PROMEDIO TOTAL
Hasta 14	2	84,76	12,00	6,14	102,90
15 - 19	16	80,70	7,31	5,98	93,99
20 - 24	26	87,66	6,90	6,31	100,87
25 - 29	137	75,73	7,30	9,80	92,83
30 - 34	471	75,59	6,49	10,64	92,72
35 - 39	929	76,91	6,22	10,78	93,91
40 - 44	1.726	80,78	6,75	10,70	98,23
45 - 49	2.474	82,55	7,86	10,81	101,22
50 - 54	3.446	85,77	8,87	10,66	105,30
55 - 59	4.070	91,47	9,81	10,51	111,79
60 - 64	4.540	99,41	10,43	10,28	120,12
65 - 69	5.226	106,06	10,73	9,97	126,76
70 - 74	5.978	114,31	11,01	9,78	135,10
75- 79	5.813	120,55	11,15	9,62	141,32
80 - 84	4.799	125,55	11,11	9,56	146,22
85 - 89	3.132	131,16	11,08	9,47	151,71
90 - 94	1.590	128,51	10,92	9,48	148,91
95 y más	555	136,36	10,76	9,13	156,25
Sin dato	584	132,97	10,55	9,31	152,83
Total	45.514	107,51	10,18	9,98	127,67

**DICIEMBRE DEL AÑO 2005**

EDAD	NÚMERO	RENTA PROMEDIO			
		RENTA	COMPENSACIÓN COSTO DE VIDA	LEY 2004-39	PROMEDIO TOTAL
Hasta 14	8	69,88	7,48	5,88	83,24
15 - 19	108	75,52	7,44	5,77	88,73
20 - 24	47	92,28	7,75	5,96	105,99
25 - 29	157	89,01	6,69	8,89	104,59
30 - 34	460	92,10	6,40	9,92	108,42
35 - 39	957	95,09	6,34	10,39	111,82
40 - 44	1.771	97,41	6,73	10,31	114,45
45 - 49	2.498	99,89	7,93	10,43	118,25
50 - 54	3.628	102,68	8,89	10,27	121,84
55 - 59	4.400	107,99	9,74	10,02	127,75
60 - 64	4.918	115,70	10,31	9,83	135,84
65 - 69	5.632	121,97	10,68	9,48	142,13
70 - 74	6.359	130,42	10,94	9,25	150,61
75- 79	6.555	136,79	11,08	9,06	156,93
80 - 84	5.297	142,46	11,11	9,08	162,65
85 - 89	3.492	148,03	11,09	9,06	168,18
90 - 94	1.813	147,34	10,93	9,26	167,53
95 y más	1.291	148,26	10,50	8,87	167,63
Total	49.391	124,36	10,17	9,53	144,06

**PENSIONISTAS POR ORFANDAD Y PENSIÓN PROMEDIO POR EDAD  
DICIEMBRE DEL AÑO 2004**

EDAD	NÚMERO	RENTA PROMEDIO			
		RENTA	COMPENSACIÓN COSTO DE VIDA	LEY 2004-39	PROMEDIO TOTAL
Hasta 4	210	31,90	3,03	5,30	40,23
5 - 9	1.721	38,15	3,42	5,57	47,14
10 - 14	4.501	39,80	3,55	5,61	48,96
15 - 19	7.475	42,51	3,92	5,61	52,04
20 - 24	2.646	46,52	4,22	5,63	56,37
25 - 29	1.009	55,84	4,62	5,59	66,05
30 - 34	1.336	58,33	4,76	5,77	68,86
35 - 39	1.727	61,44	4,76	5,69	71,89
40 - 44	2.097	63,23	4,89	5,71	73,83
45 - 49	2.175	66,83	5,23	5,71	77,77
50 - 54	2.076	72,85	5,92	5,50	84,27
55 - 59	1.909	77,81	6,45	5,54	89,80
60 - 64	1.700	85,96	7,22	5,39	98,57
65 - 69	1.530	92,92	7,94	5,28	106,14
70 - 74	1.456	103,88	8,54	5,08	117,50
75 - 79	1.160	112,96	9,19	4,85	127,00
80 - 84	767	115,20	9,27	4,59	129,06
85 - 89	502	119,40	9,52	4,67	133,59
90 - 94	362	96,54	8,26	4,94	109,74
95 y más	116	128,20	10,07	4,70	142,97
Sin dato	198	83,09	6,40	4,82	94,31
Total	36.673	62,59	5,27	5,51	73,37

**DICIEMBRE DEL AÑO 2005**

EDAD	NÚMERO	RENTA PROMEDIO			
		RENTA	COMPENSACIÓN COSTO DE VIDA	LEY 2004-39	PROMEDIO TOTAL
Hasta 4	196	35,39	2,26	3,55	41,20
5 - 9	1.650	44,86	3,30	5,09	53,25
10 - 14	4.301	47,59	3,53	5,30	56,42
15 - 19	7.119	50,82	3,93	5,45	60,20
20 - 24	2.398	55,55	4,31	5,63	65,49
25 - 29	906	65,07	4,54	5,51	75,12
30 - 34	1.253	67,34	4,76	5,65	77,75
35 - 39	1.618	70,29	4,80	5,59	80,68
40 - 44	1.992	71,61	4,78	5,64	82,03
45 - 49	2.090	75,01	5,13	5,64	85,78
50 - 54	1.991	79,90	5,70	5,50	91,10
55 - 59	1.773	85,83	6,34	5,45	97,62
60 - 64	1.613	93,75	7,08	5,33	106,16
65 - 69	1.300	99,48	7,75	5,22	112,45
70 - 74	1.212	108,48	8,36	5,05	121,89
75 - 79	998	121,04	9,11	4,83	134,98
80 - 84	614	125,99	9,27	4,53	139,79
85 - 89	434	126,75	9,27	4,61	140,63
90 - 94	309	102,98	7,92	4,90	115,80
95 y más	221	111,06	7,72	4,52	123,30
Total	33.988	69,73	5,14	5,37	80,24

**PENSIONISTAS DEL SEGURO GENERAL POR TIPO DE RENTA Y GÉNERO, SEGÚN EDAD  
DICIEMBRE DEL AÑO 2004**

EDAD	RIESGOS DEL TRABAJO		INVALIDEZ		VEJEZ (1)		TOTAL		TOTAL GENERAL
	HOMBRES	MUJERES	HOMBRES	MUJERES	HOMBRES	MUJERES	HOMBRES	MUJERES	
Hasta 19	3						3		3
20 - 24	13	4					13	4	17
25 - 29	81	2	3	3			84	5	89
30 - 34	225	9	26	12			251	21	272
35 - 39	296	25	69	45			365	70	435
40 - 44	425	46	185	133			610	179	789
45 - 49	587	64	422	249	231	330	1.240	643	1.883
50 - 54	535	55	652	397	3.648	3.624	4.835	4.076	8.911
55 - 59	442	35	910	450	8.263	5.704	9.615	6.189	15.804
60 - 64	386	32	997	514	11.941	6.441	13.324	6.987	20.311
65 - 69	311	25	1.085	598	15.210	7.974	16.606	8.597	25.203
70 - 74	262	21	1.083	598	16.693	10.374	18.038	10.993	29.031
75 - 79	177	9	797	485	14.099	8.235	15.073	8.729	23.802
80 - 84	81	6	513	367	8.960	5.276	9.554	5.649	15.203
85 - 89	27	2	218	219	4.425	2.667	4.670	2.888	7.558
90 - 94	14		111	90	1.887	1.056	2.012	1.146	3.158
95 y más	14		90	49	989	392	1.093	441	1.534
Total	3.879	335	7.161	4.209	86.346	52.073	97.386	56.617	154.003

**DICIEMBRE DEL AÑO 2005**

EDAD	RIESGOS DEL TRABAJO		INVALIDEZ		VEJEZ (1)		TOTAL		TOTAL GENERAL
	HOMBRES	MUJERES	HOMBRES	MUJERES	HOMBRES	MUJERES	HOMBRES	MUJERES	
Hasta 19	1						1		1
20 - 24	12	2					12	2	14
25 - 29	82	7	1	2			83	9	92
30 - 34	198	7	26	12			224	19	243
35 - 39	304	20	73	47			377	67	444
40 - 44	407	41	154	123			561	164	725
45 - 49	574	70	413	244	58	69	1.045	383	1.428
50 - 54	552	58	644	403	2.686	2.900	3.882	3.361	7.243
55 - 59	486	38	895	481	7.405	5.477	8.786	5.996	14.782
60 - 64	370	33	1.012	535	12.698	7.314	14.080	7.882	21.962
65 - 69	333	27	1.054	583	16.815	9.393	18.202	10.003	28.205
70 - 74	270	19	1.054	573	17.616	11.217	18.940	11.809	30.749
75 - 79	195	13	867	512	14.743	8.917	15.805	9.442	25.247
80 - 84	84	5	470	359	9.607	5.675	10.161	6.039	16.200
85 - 89	35	2	227	222	4.612	2.800	4.874	3.024	7.898
90 - 94	15		104	94	1.894	1.121	2.013	1.215	3.228
95 y más	13		74	36	898	332	985	368	1.353
Total	3.931	342	7.068	4.226	89.032	55.215	100.031	59.783	159.814

Nota: (1) Incluye jubilaciones especiales reducidas, pero no incluye mejoras a pensionistas de Retiro Militar y Policial

**PENSIONISTAS DE MONTEPÍO DEL SEGURO GENERAL POR TIPO DE RENTA Y GÉNERO,  
SEGÚN EDAD  
DICIEMBRE DEL AÑO 2004**

EDAD	VIUEDAD (1)		ORFANDAD (1)		TOTAL		TOTAL GENERAL
	HOMBRES	MUJERES	HOMBRES	MUJERES	HOMBRES	MUJERES	
Hasta 4			116	94	116	94	210
5 - 9			889	832	889	832	1.721
10 - 14		2	2.196	2.305	2.196	2.307	4.503
15 - 19	3	13	3.634	3.841	3.637	3.854	7.491
20 - 24		26	1.211	1.435	1.211	1.461	2.672
25 - 29	1	136	123	886	124	1.022	1.146
30 - 34	4	467	149	1.187	153	1.654	1.807
35 - 39	3	926	173	1.554	176	2.480	2.656
40 - 44	9	1.717	227	1.870	236	3.587	3.823
45 - 49	15	2.459	178	1.997	193	4.456	4.649
50 - 54	20	3.426	170	1.906	190	5.332	5.522
55 - 59	27	4.043	138	1.771	165	5.814	5.979
60 - 64	19	4.521	111	1.589	130	6.110	6.240
65 - 69	28	5.198	78	1.452	106	6.650	6.756
70 - 74	35	5.943	62	1.394	97	7.337	7.434
75- 79	40	5.773	43	1.117	83	6.890	6.973
80 - 84	41	4.758	25	742	66	5.500	5.566
85 - 89	21	3.111	29	473	50	3.584	3.634
90 - 94	16	1.574	60	302	76	1.876	1.952
95 y más	11	544	3	113	14	657	671
Sin dato	9	575	22	176	31	751	782
Total	302	45.212	9.637	27.036	9.939	72.248	82.187

**DICIEMBRE DEL AÑO 2005**

EDAD	VIUEDAD (1)		ORFANDAD (1)		TOTAL		TOTAL GENERAL
	HOMBRES	MUJERES	HOMBRES	MUJERES	HOMBRES	MUJERES	
Hasta 4			102	94	102	94	196
5 - 9			850	800	850	800	1.650
10 - 14	2	6	2.079	2.222	2.081	2.228	4.309
15 - 19	41	67	3.467	3.652	3.508	3.719	7.227
20 - 24	16	31	1.132	1.266	1.148	1.297	2.445
25 - 29	3	154	116	790	119	944	1.063
30 - 34	5	455	149	1.104	154	1.559	1.713
35 - 39	20	937	157	1.461	177	2.398	2.575
40 - 44	16	1.755	223	1.769	239	3.524	3.763
45 - 49	22	2.476	184	1.906	206	4.382	4.588
50 - 54	39	3.589	161	1.830	200	5.419	5.619
55 - 59	45	4.355	130	1.643	175	5.998	6.173
60 - 64	33	4.885	93	1.520	126	6.405	6.531
65 - 69	38	5.594	68	1.232	106	6.826	6.932
70 - 74	27	6.332	47	1.165	74	7.497	7.571
75- 79	47	6.508	36	962	83	7.470	7.553
80 - 84	38	5.259	18	596	56	5.855	5.911
85 - 89	24	3.468	24	410	48	3.878	3.926
90 - 94	12	1.801	53	256	65	2.057	2.122
95 y más	36	1.255	21	200	57	1.455	1.512
Total	464	48.927	9.110	24.878	9.574	73.805	83.379

Nota: (1) No incluye mejoras a beneficiarios de pensionistas de Retiro Militar y Policial.

**MEJORAS DE RETIRO MILITAR Y POLICIAL Y SUS BENEFICIARIOS POR TIPO DE RENTA Y GÉNERO,  
SEGÚN EDAD  
DICIEMBRE DEL AÑO 2004**

EDAD	VEJEZ		VIUEDAD		ORFANDAD		TOTAL		TOTAL GENERAL
	HOMBRES	MUJERES	HOMBRES	MUJERES	HOMBRES	MUJERES	HOMBRES	MUJERES	
Hasta 4									
5 - 9					1	1	1	1	2
10 - 14					6	4	6	4	10
15 - 19				1	11	11	11	12	23
20 - 24					2	1	2	1	3
25 - 29						2		2	2
30 - 34				1		3		4	4
35 - 39					3	5	3	5	8
40 - 44	1		1	3	2	12	4	15	19
45 - 49	2			12	4	9	6	21	27
50 - 54	21			28	3	15	24	43	67
55 - 59	156	2		54		31	156	87	243
60 - 64	350	4	1	95	1	25	352	124	476
65 - 69	757	17	1	121	1	20	759	158	917
70 - 74	1.159	21	2	197	1	15	1.162	233	1.395
75 - 79	955	36	1	169	1	15	957	220	1.177
80 - 84	705	25	1	132		3	706	160	866
85 - 89	426	26		80		4	426	110	536
90 - 94	222	8		35		1	222	44	266
95 y más	153	11		14		1	153	26	179
Sin dato				12				12	12
Total	4.907	150	7	954	36	178	4.950	1.282	6.232

**DICIEMBRE DEL AÑO 2005**

EDAD	VEJEZ		VIUEDAD		ORFANDAD		TOTAL		TOTAL GENERAL
	HOMBRES	MUJERES	HOMBRES	MUJERES	HOMBRES	MUJERES	HOMBRES	MUJERES	
Hasta 4									
5 - 9					3	1	3	1	4
10 - 14					7	5	7	5	12
15 - 19				1	10	11	10	12	22
20 - 24					1	3	1	3	4
25 - 29						1		1	1
30 - 34				1		5		6	6
35 - 39	1			2	2	5	3	7	10
40 - 44	1		1	3	2	12	4	15	19
45 - 49	1		2	14	2	12	5	26	31
50 - 54	14			31	2	18	16	49	65
55 - 59	111	1		52	1	29	112	82	194
60 - 64	309	4	1	114	1	22	311	140	451
65 - 69	620	13	1	138	1	29	622	180	802
70 - 74	1.101	19	1	226	1	9	1.103	254	1.357
75 - 79	869	23	2	207	1	16	872	246	1.118
80 - 84	639	21	1	175		5	640	201	841
85 - 89	264	16		99		0	264	115	379
90 - 94	116	1		43		2	116	46	162
95 y más	38	2		32		1	38	35	73
Total	4.084	100	9	1.138	34	186	4.127	1.424	5.551

**PENSIONES INICIALES POR INCAPACIDAD PERMANENTE TOTAL O ABSOLUTA DE  
RIESGOS DEL TRABAJO, SEGÚN EDAD A LA FECHA DE INICIO DEL DERECHO  
CONCEDIDAS EN EL AÑO 2004**

EDAD	HOMBRES		MUJERES		TOTAL	
	NÚMERO	PENSIÓN PROMEDIO	NÚMERO	PENSIÓN PROMEDIO	NÚMERO	PENSIÓN PROMEDIO
15	1	67,24			1	67,24
17	1	135,00			1	135,00
18	1	189,90			1	189,90
19	1	120,38			1	120,38
21	3	201,03	2	90,49	5	156,81
22	1	122,84	1	53,50	2	88,17
23	2	107,58			2	107,58
24	1	130,20			1	130,20
25	1	85,70			1	85,70
26	1	116,33			1	116,33
27	3	103,00	1	173,43	4	120,61
28	3	89,18			3	89,18
29	4	138,92			4	138,92
30	1	121,00	2	95,77	3	104,18
31	2	86,80			2	86,80
32	5	124,49			5	124,49
33	1	131,05			1	131,05
34	1	135,00			1	135,00
35	4	129,41			4	129,41
36	4	93,48	1	75,20	5	89,82
37	1	135,72	1	251,65	2	193,69
38	3	69,19			3	69,19
39	3	153,41			3	153,41
40	1	189,90			1	189,90
41	2	80,42	1	77,90	3	79,58
42	2	162,45	1	222,85	3	182,58
43	1	54,72			1	54,72
44	1	75,20			1	75,20
45	5	85,09			5	85,09
46	1	98,40	1	34,76	2	66,58
47	4	117,75			4	117,75
49	4	117,17			4	117,17
50	1	163,72			1	163,72
51	3	132,28	1	75,20	4	118,01
52	2	234,94			2	234,94
53	1	85,70			1	85,70
57	3	104,35			3	104,35
60	1	109,31			1	109,31
61	1	104,58			1	104,58
62	2	39,96			2	39,96
63	1	88,20	1	152,20	2	120,20
64	1	104,58			1	104,58
69	2	42,09			2	42,09
72	1	71,98			1	71,98
Total	88	115,20	13	114,55	101	115,11

**PENSIONES INICIALES POR INCAPACIDAD PERMANENTE TOTAL O ABSOLUTA DE  
RIESGOS DEL TRABAJO, SEGÚN EDAD A LA FECHA DE INICIO DEL DERECHO  
CONCEDIDAS EN EL AÑO 2005**

EDAD	HOMBRES		MUJERES		TOTAL	
	NÚMERO	PENSIÓN PROMEDIO	NÚMERO	PENSIÓN PROMEDIO	NÚMERO	PENSIÓN PROMEDIO
21	1	120,00			1	120,00
26	1	61,75			1	61,75
27	1	242,40			1	242,40
28	1	52,52			1	52,52
31	1	105,00			1	105,00
33	1	43,43			1	43,43
34	1	73,21			1	73,21
35	1	96,98			1	96,98
36	1	242,40	1	120,00	2	181,20
40	1	55,94			1	55,94
41	2	110,40			2	110,40
42	1	223,42	2	164,26	3	183,98
43	1	91,34			1	91,34
44	1	64,46			1	64,46
46	1	242,40			1	242,40
47	2	123,96			2	123,96
49	2	181,20			2	181,20
50	2	96,08	1	90,85	3	94,33
52	2	206,40			2	206,40
53	1	288,33			1	288,33
54	1	120,00			1	120,00
55	3	194,74			3	194,74
57	1	242,40			1	242,40
58	2	155,87			2	155,87
63	1	64,46			1	64,46
71	1	86,30			1	86,30
Total	34	142,61	4	134,84	38	141,79



**PENSIONES INICIALES POR INVALIDEZ, SEGÚN EDAD A LA FECHA DE INICIO DEL  
DERECHO  
CONCEDIDAS EN EL AÑO 2004**

EDAD	HOMBRES		MUJERES		TOTAL	
	NÚMERO	PENSIÓN PROMEDIO	NÚMERO	PENSIÓN PROMEDIO	NÚMERO	PENSIÓN PROMEDIO
27	1	95,96	1	84,84	2	90,40
30	1	51,80	1	92,13	2	71,97
31	3	95,85			3	95,85
32	1	84,23			1	84,23
34			1	70,85	1	70,85
35	2	137,13	1	61,18	3	111,81
36	1	51,80	1	78,77	2	65,29
37	3	95,16	1	251,65	4	134,29
38	5	83,48			5	83,48
39	1	73,31	2	80,54	3	78,13
40	6	84,19	3	83,13	9	83,84
41	5	109,59	3	85,39	8	100,52
42	1	266,80	1	31,35	2	149,08
43	2	101,42	2	83,91	4	92,66
44	3	196,32	2	83,31	5	151,11
45	8	134,98	6	70,28	14	107,25
46	6	112,58	5	104,55	11	108,93
47	5	81,73	4	121,36	9	99,34
48	10	107,81	2	83,26	12	103,71
49	15	102,33	4	91,08	19	99,96
50	9	134,93	8	97,17	17	117,16
51	5	125,90	5	88,36	10	107,13
52	6	95,31	8	86,26	14	90,14
53	9	114,01	5	83,29	14	103,04
54	14	124,76	4	91,99	18	117,48
55	5	83,78	1	131,27	6	91,70
56	8	123,87	7	95,05	15	110,42
57	14	118,76	8	109,63	22	115,44
58	10	133,15	8	86,17	18	112,27
59	10	108,46	5	63,50	15	93,47
60	7	81,63	10	75,49	17	78,02
61	9	95,30	8	85,33	17	90,61
62	10	89,20	12	72,22	22	79,93
63	3	185,22	6	78,56	9	114,12
64	12	83,52	6	82,08	18	83,04
65	4	76,50	4	77,03	8	76,76
66	7	91,46	12	75,06	19	81,10
67	7	74,40	3	69,02	10	72,79
68	6	103,74	4	81,65	10	94,90
69			2	74,25	2	74,25
70			3	77,00	3	77,00
73	1	62,58			1	62,58
74	3	95,35			3	95,35
75	2	68,00			2	68,00
76	1	64,65			1	64,65
77	2	57,19	1	96,62	3	70,33
78	1	51,80			1	51,80
80 y más			2	63,30	2	63,30
Total	244	106,03	172	85,00	416	97,33

**PENSIONES INICIALES POR INVALIDEZ, SEGÚN EDAD A LA FECHA DE INICIO DEL  
DERECHO  
CONCEDIDAS EN EL AÑO 2005**

EDAD	HOMBRES		MUJERES		TOTAL	
	NÚMERO	PENSIÓN PROMEDIO	NÚMERO	PENSIÓN PROMEDIO	NÚMERO	PENSIÓN PROMEDIO
25			1	242,40	1	242,40
31	1	66,57			1	66,57
32	2	99,74			2	99,74
33	1	66,62			1	66,62
34	1	46,32	1	32,83	2	39,58
35	1	65,34	2	87,54	3	80,14
36	2	70,62			2	70,62
37			2	93,53	2	93,53
38	1	91,15	1	78,64	2	84,90
39	3	92,75	1	70,66	4	87,23
40	3	51,73	1	30,43	4	46,40
41	2	55,69	1	43,23	3	51,54
43	1	60,61	1	46,60	2	53,61
44	3	78,58			3	78,58
45	3	109,15	1	87,39	4	103,71
46	2	92,23	3	72,71	5	80,52
47	1	43,49	3	103,37	4	88,40
48	7	73,08	3	95,54	10	79,82
49	2	146,45	1	93,42	3	128,77
50	6	139,12	2	50,05	8	116,85
51	4	56,07	6	108,99	10	87,82
52	6	92,07	3	45,87	9	76,67
53	4	37,31	5	62,87	9	51,51
54	4	73,57	4	42,74	8	58,16
55			7	76,64	7	76,64
56	4	56,40	2	56,22	6	56,34
57	1	85,98			1	85,98
58	4	54,11	6	59,50	10	57,34
59	1	79,09	3	100,64	4	95,26
60	6	57,73	1	67,54	7	59,13
61	7	48,24	3	41,55	10	46,24
62	6	100,81	3	43,15	9	81,59
63	5	58,23	4	58,11	9	58,18
64	2	65,45	4	44,62	6	51,56
65			3	38,40	3	38,40
66	1	65,44	1	45,35	2	55,40
67	1	41,61	2	39,36	3	40,11
68			2	41,81	2	41,81
69	2	43,70	1	48,67	3	45,35
70	1	41,52	1	27,40	2	34,46
71	1	42,40			1	42,40
73			1	49,73	1	49,73
76	1	40,03			1	40,03
77	1	39,82			1	39,82
80 y más	1	54,87			1	54,87
Total	105	72,99	86	67,08	191	70,33

**PENSIONES INICIALES POR VEJEZ, SEGÚN EDAD A LA FECHA DE INICIO DEL  
DERECHO  
CONCEDIDAS EN EL AÑO 2004**

EDAD	HOMBRES		MUJERES		TOTAL	
	NÚMERO	PENSIÓN PROMEDIO	NÚMERO	PENSIÓN PROMEDIO	NÚMERO	PENSIÓN PROMEDIO
45	1	330,12	1	140,69	2	235,41
46	3	169,22	5	151,93	8	158,41
47	6	146,38	3	103,24	9	132,00
48	1	162,05	4	114,16	5	123,73
49	2	175,55	1	221,05	3	190,71
50	2	131,95	2	146,83	4	139,39
51	3	237,42	1	321,11	4	258,35
52	3	204,88	1	275,97	4	222,65
53	3	174,13	1	128,31	4	162,68
54	6	150,89	4	121,65	10	139,19
55	11	200,14	4	99,08	15	173,19
56	11	207,67	8	146,32	19	181,84
57	23	212,36	12	195,13	35	206,45
58	54	207,21	33	161,43	87	189,85
59	64	203,45	27	163,78	91	191,68
60	148	201,67	48	135,95	196	185,51
61	103	180,88	58	146,20	161	168,38
62	92	195,23	51	170,12	143	186,22
63	89	185,88	43	153,17	132	175,25
64	116	176,00	31	159,70	147	172,60
65	585	111,88	405	87,48	990	101,95
66	406	109,43	393	83,86	799	96,85
67	292	119,45	361	77,16	653	96,07
68	220	120,34	296	73,31	516	93,38
69	204	111,35	343	71,09	547	86,09
70	238	105,68	559	67,58	797	78,94
71	145	111,46	343	71,78	488	83,55
72	114	107,77	206	72,44	320	85,03
73	95	126,46	107	73,93	202	98,64
74	78	132,19	114	76,76	192	99,25
75	51	103,06	96	72,51	147	83,14
76	68	115,72	83	75,82	151	93,74
77	36	101,97	76	87,00	112	91,84
78	31	104,62	90	74,87	121	82,44
79	33	89,14	48	83,13	81	85,57
80	27	126,18	55	71,86	82	89,97
81	15	117,81	35	77,81	50	89,98
82	23	106,47	26	68,74	49	86,34
83	15	80,78	31	73,22	46	75,74
84	11	121,39	16	60,61	27	84,92
85	8	83,96	12	80,98	20	82,14
86	8	99,28	20	81,01	28	86,12
87	1	55,97	21	76,54	22	75,51
88	5	142,26	14	74,48	19	93,30
89	3	131,76	8	73,34	11	90,86
90 y más	10	68,60	34	69,87	44	69,56
Total	3.463	129,88	4.130	82,29	7.593	104,04

**PENSIONES INICIALES POR VEJEZ, SEGÚN EDAD A LA FECHA DE INICIO DEL  
DERECHO  
CONCEDIDAS EN EL AÑO 2005**

EDAD	HOMBRES		MUJERES		TOTAL	
	NÚMERO	PENSIÓN PROMEDIO	NÚMERO	PENSIÓN PROMEDIO	NÚMERO	PENSIÓN PROMEDIO
57	7	127,32	2	200,20	9	143,52
58	5	144,65	7	196,60	12	174,95
59	68	175,64	56	155,67	124	166,62
60	187	175,77	165	172,08	352	174,04
61	316	186,63	206	169,05	522	179,70
62	310	176,86	172	175,54	482	176,39
63	250	187,34	143	168,42	393	180,45
64	253	176,12	149	180,01	402	177,57
65	362	132,41	245	101,92	607	120,10
66	520	135,19	413	88,85	933	114,68
67	399	131,08	305	90,94	704	113,69
68	313	118,56	318	76,45	631	97,34
69	234	127,78	258	82,13	492	103,84
70	248	116,28	311	76,97	559	94,41
71	192	125,96	179	84,92	371	106,16
72	164	130,03	131	103,86	295	118,41
73	110	114,30	56	97,04	166	108,47
74	95	126,90	66	101,05	161	116,30
75	67	121,58	40	104,61	107	115,23
76	53	132,53	39	88,35	92	113,80
77	47	119,68	28	87,68	75	107,74
78	46	113,37	21	69,82	67	99,72
79	45	116,45	16	83,72	61	107,87
80	32	104,19	23	92,03	55	99,10
81	17	80,48	10	127,66	27	97,95
82	22	121,93	11	96,67	33	113,51
83	15	120,12	5	97,26	20	114,41
84	7	101,03	10	81,99	17	89,83
85	7	62,83	4	63,93	11	63,23
86	6	99,35	8	58,61	14	76,07
87	4	73,49	1	39,65	5	66,72
88	4	92,65	3	112,67	7	101,23
89	3	131,38	2	63,80	5	104,34
90 y más	5	71,50	6	69,87	11	70,61
Total	4.413	143,15	3.409	109,96	7.822	128,69

**PENSIONES INICIALES POR VIUDEDAD, SEGÚN EDAD A LA FECHA DE INICIO DEL  
DERECHO  
CONCEDIDAS EN EL AÑO 2004**

EDAD	HOMBRES		MUJERES		TOTAL	
	NÚMERO	PENSIÓN PROMEDIO	NÚMERO	PENSIÓN PROMEDIO	NÚMERO	PENSIÓN PROMEDIO
19			1	72,47	1	72,47
21			2	117,23	2	117,23
22			3	39,46	3	39,46
23			4	79,49	4	79,49
24			8	62,23	8	62,23
25			2	41,80	2	41,80
26			8	64,83	8	64,83
27			7	58,68	7	58,68
28			7	77,17	7	77,17
29			18	62,79	18	62,79
30			12	69,51	12	69,51
31			13	63,60	13	63,60
32			6	63,27	6	63,27
33			17	80,01	17	80,01
34			20	70,58	20	70,58
35			15	56,72	15	56,72
36			15	74,28	15	74,28
37			14	63,87	14	63,87
38			22	68,09	22	68,09
39			18	77,64	18	77,64
40			24	71,73	24	71,73
41			23	70,34	23	70,34
42			18	70,91	18	70,91
43			23	75,27	23	75,27
44			27	65,17	27	65,17
45			26	85,78	26	85,78
46			25	82,14	25	82,14
47			36	79,12	36	79,12
48			35	77,16	35	77,16
49			53	70,76	53	70,76
50			40	64,89	40	64,89
51			35	86,39	35	86,39
52			39	79,70	39	79,70
53			44	73,01	44	73,01
54			42	72,05	42	72,05
55			44	78,39	44	78,39
56			33	94,33	33	94,33
57			57	96,32	57	96,32
58			50	80,88	50	80,88
59			54	80,72	54	80,72
60			46	87,20	46	87,20
61			34	90,38	34	90,38
62			63	97,21	63	97,21
63			50	93,95	50	93,95
64			67	94,30	67	94,30
65			61	106,28	61	106,28
66			62	89,78	62	89,78
67			71	101,61	71	101,61
68			55	104,24	55	104,24
69			65	106,20	65	106,20
70			67	112,79	67	112,79
71			68	121,89	68	121,89
72			55	113,58	55	113,58
73			57	127,79	57	127,79
74			52	116,96	52	116,96
75			43	137,66	43	137,66
76	2	103,16	69	119,46	71	119,00
77			44	122,87	44	122,87
78			52	132,78	52	132,78
79			49	124,48	49	124,48
80 y más	1	57,23	241	134,20	242	133,88
Total	3	87,85	2.311	98,70	2.314	98,69

**PENSIONES INICIALES POR VIUDEDAD, SEGÚN EDAD A LA FECHA DE INICIO DEL  
DERECHO  
CONCEDIDAS EN EL AÑO 2005**

EDAD	HOMBRES		MUJERES		TOTAL	
	NÚMERO	PENSIÓN PROMEDIO	NÚMERO	PENSIÓN PROMEDIO	NÚMERO	PENSIÓN PROMEDIO
27			1	26,52	1	26,52
29			1	30,45	1	30,45
32			2	76,82	2	76,82
33			3	58,60	3	58,60
37			2	58,01	2	58,01
38			1	41,87	1	41,87
39			1	68,34	1	68,34
40			1	82,33	1	82,33
41			4	69,52	4	69,52
42			5	32,11	5	32,11
43			4	70,08	4	70,08
44			4	72,54	4	72,54
45			1	23,77	1	23,77
46			3	46,31	3	46,31
47			3	110,03	3	110,03
48			6	85,33	6	85,33
49			5	53,92	5	53,92
50			10	61,83	10	61,83
51			6	49,76	6	49,76
52			4	92,92	4	92,92
53			5	84,39	5	84,39
54			9	66,07	9	66,07
55			5	85,81	5	85,81
56			11	76,90	11	76,90
57			13	84,30	13	84,30
58			18	119,88	18	119,88
59			10	91,04	10	91,04
60			18	92,41	18	92,41
61			11	125,60	11	125,60
62			19	108,48	19	108,48
63			13	118,75	13	118,75
64			18	93,60	18	93,60
65			23	102,39	23	102,39
66			20	119,90	20	119,90
67			19	108,96	19	108,96
68			19	125,60	19	125,60
69			21	117,00	21	117,00
70			24	124,23	24	124,23
71			28	102,09	28	102,09
72			16	106,67	16	106,67
73			13	123,61	13	123,61
74			24	123,75	24	123,75
75			31	124,00	31	124,00
76			33	129,31	33	129,31
77			16	118,78	16	118,78
78			14	132,79	14	126,47
79			17	95,09	17	95,09
80 y más	1	38,00	96	138,39	97	138,39
Total	1	38,00	631	110,33	632	110,22

**PENSIONES INICIALES DE ORFANDAD, SEGÚN EDAD A LA FECHA DE INICIO DEL DERECHO  
CONCEDIDAS EN EL AÑO 2004**

EDAD	HOMBRES		MUJERES		TOTAL	
	NÚMERO	PENSIÓN PROMEDIO	NÚMERO	PENSIÓN PROMEDIO	NÚMERO	PENSIÓN PROMEDIO
Hasta 1	32	41,68	29	39,43	61	40,61
2	31	35,27	19	35,11	50	35,21
3	25	33,29	26	48,23	51	40,91
4	30	35,63	30	47,94	60	41,79
5	23	40,28	35	37,61	58	38,67
6	19	36,49	24	39,71	43	38,28
7	34	41,39	39	44,81	73	43,22
8	41	38,11	39	36,66	80	37,40
9	42	36,94	34	35,20	76	36,16
10	48	39,46	37	36,34	85	38,10
11	37	40,56	47	40,38	84	40,46
12	41	35,31	51	34,15	92	34,67
13	47	37,23	49	35,08	96	36,13
14	48	33,24	46	39,85	94	36,47
15	29	34,58	54	36,82	83	36,04
16	25	42,09	36	30,98	61	35,54
17	11	27,53	6	27,55	17	27,54
18	1	41,21	2	46,28	3	44,59
19	1	41,89	1	69,65	2	55,77
20			1	56,52	1	56,52
21			3	63,99	3	63,99
24	1	52,65	2	45,90	3	48,15
25	1	31,05	4	65,17	5	58,35
26			1	19,20	1	19,20
27	2	33,42	4	47,11	6	42,55
28	2	29,40	1	41,40	3	33,40
29	1	48,93	2	59,25	3	55,81
30			3	88,39	3	88,39
31	4	48,92	2	54,87	6	50,90
32			1	46,88	1	46,88
33	2	57,24	4	55,14	6	55,84
34	1	52,98	2	107,76	3	89,50
35	5	45,91	4	58,73	9	51,61
36	1	57,90	3	101,62	4	90,69
37			1	46,69	1	46,69
38			1	35,85	1	35,85
39	1	57,28	1	73,43	2	65,36
40			2	56,77	2	56,77
41	2	60,60	3	37,58	5	46,79
42			6	84,67	6	84,67
43	2	81,71	4	79,69	6	80,36
44	1	51,26	2	48,21	3	49,22
45			3	100,32	3	100,32
46			2	47,52	2	47,52
47	1	82,94	2	85,39	3	84,57
48	1	62,06	2	58,00	3	59,35
50			3	62,70	3	62,70
51	2	115,64			2	115,64
52	1	48,66	1	70,88	2	59,77
53	1	51,88	2	93,75	3	79,79
55	1	44,38	2	138,96	3	107,43
56	2	70,55	1	48,65	3	63,25
58	1	63,82	2	73,58	3	70,32
59			3	70,03	3	70,03
60			2	77,64	2	77,64
61	2	45,99	1	95,44	3	62,47
63	1	171,03	1	34,83	2	102,93
64			3	74,98	3	74,98
65			2	41,87	2	41,87
66			4	90,15	4	90,15
67			1	111,27	1	111,27
69			1	29,55	1	29,55
70	1	25,20			1	25,20
71			1	86,71	1	86,71
75			1	105,90	1	105,90
76			1	86,87	1	86,87
78			1	61,56	1	61,56
79			1	56,71	1	56,71
80 y más	4	44,31	11	35,36	15	37,75
Total	609	38,74	715	42,63	1.324	40,84

**PENSIONES INICIALES DE ORFANDAD, SEGÚN EDAD A LA FECHA DE INICIO DEL DERECHO  
CONCEDIDAS EN EL AÑO 2005**

EDAD	HOMBRES		MUJERES		TOTAL	
	NÚMERO	PENSIÓN PROMEDIO	NÚMERO	PENSIÓN PROMEDIO	NÚMERO	PENSIÓN PROMEDIO
Hasta 1	1	5,44	3	12,94	4	11,07
2	2	27,83			2	27,83
3	2	17,82	2	34,77	4	26,29
4	4	29,98			4	29,98
5	2	30,16	3	37,10	5	34,33
6	3	28,25	1	13,26	4	24,50
7	4	16,66	4	19,99	8	18,32
8	1	10,82	3	48,58	4	39,14
9			5	37,60	5	37,60
10			2	38,16	2	38,16
11	5	27,67	3	23,82	8	26,22
12	5	28,56	3	39,28	8	32,58
13	2	25,55	9	34,65	11	33,00
14	6	45,18	3	43,13	9	44,50
15	4	39,68	4	19,46	8	29,57
16	7	26,25	6	43,67	13	34,29
17	7	29,59	10	41,50	17	36,60
18	1	48,48			1	48,48
21			1	70,12	1	70,12
22			1	25,19	1	25,19
39	1	51,85			1	51,85
41	1	51,85			1	51,85
42			1	52,78	1	52,78
46			1	42,54	1	42,54
50			1	82,56	1	82,56
53			2	66,62	2	66,62
56			2	88,10	2	88,10
68			1	85,98	1	85,98
69			1	107,95	1	107,95
74			1	162,66	1	162,66
78			1	67,11	1	67,11
80 y más			2	36,50	2	36,50
Total	58	30,07	76	41,94	134	36,81



**NÚMERO DE PENSIONISTAS DEL SEGURO GENERAL INCLUYE SEGURO DOMÉSTICO, SEGÚN TIPO DE BENEFICIARIO, ESCALA Y PROMEDIO DE RENTA  
DICIEMBRE DEL AÑO 2004 (CUADRO 1)**

ESCALA DE RENTA	RIESGOS DEL TRABAJO (1)					INVALIDEZ					VEJEZ(2)				
	NÚMERO	PENSIÓN PROMEDIO	COSTO DE VIDA PROMEDIO	LEY 2004-039 PROMEDIO	PENSIÓN TOTAL PROMEDIO	NÚMERO	PENSIÓN PROMEDIO	COSTO DE VIDA PROMEDIO	LEY 2004-039 PROMEDIO	PENSIÓN TOTAL PROMEDIO	NÚMERO	PENSIÓN PROMEDIO	COSTO DE VIDA PROMEDIO	LEY 2004-039 PROMEDIO	PENSIÓN TOTAL PROMEDIO
Hasta 4,00	2	2,27	4,20	0,00	6,47						3	0,87	0,12	0,00	0,99
4,01 - 10,00						1	8,56	8,80	0,00	17,36	16	6,95	7,38	25,94	40,27
10,01 - 15,00	5	12,73	6,18	0,00	18,91	2	14,00	3,52	0,00	17,52	53	14,27	3,61	0,00	17,88
15,01 - 20,00	1	19,68	4,20	0,00	23,88	4	18,01	3,52	0,00	21,53	130	17,06	4,10	1,00	22,16
20,01 - 25,00	207	22,79	4,30	10,25	37,34	18	24,85	4,46	0,00	29,31	254	24,37	4,87	1,16	30,40
25,01 - 30,00	202	27,38	4,19	10,45	42,02	18	27,68	4,93	1,43	34,04	881	27,82	4,80	0,00	32,62
30,01 - 35,00	201	32,43	4,21	10,34	46,98	16	32,36	4,73	0,00	37,09	664	32,10	4,78	0,00	36,88
35,01 - 40,00	182	37,52	4,20	10,27	51,99	24	37,12	4,79	0,00	41,91	301	36,72	4,92	0,35	41,99
40,01 - 45,00	192	42,34	4,25	10,55	57,14	37	43,14	5,85	6,33	55,32	288	42,57	5,48	4,61	52,66
45,01 - 50,00	173	47,59	4,29	10,52	62,40	48	47,92	7,31	15,43	70,66	469	47,90	7,25	12,15	67,30
50,01 - 60,00	263	54,73	4,26	10,68	69,67	265	55,71	8,85	22,45	87,01	3.576	55,54	8,79	24,84	89,17
60,01 - 70,00	276	64,88	4,36	10,98	80,22	532	64,89	9,70	26,76	101,35	6.781	64,35	10,00	26,47	100,82
70,01 - 80,00	259	75,28	4,71	12,05	92,04	663	75,10	11,13	27,24	113,47	5.996	74,24	11,01	26,84	112,09
80,01 - 90,00	288	85,25	4,64	10,78	100,67	699	84,70	11,33	27,59	123,62	6.225	84,74	11,43	27,21	123,38
90,01 - 100,00	286	94,61	4,66	9,97	109,24	675	94,68	11,49	27,95	134,12	7.625	94,82	11,42	27,87	134,11
100,01 - 120,00	355	109,57	5,56	12,67	127,80	1.479	109,72	11,69	28,13	149,54	12.002	109,41	11,58	27,37	148,36
120,01 - 140,00	368	128,67	7,57	16,95	153,19	1.425	129,43	11,46	26,74	167,63	11.137	129,77	11,55	27,21	168,53
140,01 - 160,00	215	148,99	7,21	15,89	172,09	853	148,56	11,84	28,40	188,80	7.964	149,60	11,70	28,19	189,49
160,01 - 180,00	180	171,15	6,11	12,67	189,93	834	170,30	11,89	27,84	210,03	8.212	169,88	11,79	28,46	210,13
180,01 - 200,00	151	186,94	9,11	21,47	217,52	903	186,28	11,95	28,87	227,10	7.327	187,43	11,81	28,60	227,84
200,01 - 250,00	258	220,40	9,01	21,34	250,75	2.596	221,22	11,92	28,60	261,74	27.016	222,76	11,79	28,30	262,85
250,01 - 300,00	63	275,23	5,67	10,61	291,51	137	269,05	11,77	25,55	306,37	8.530	270,20	11,83	25,24	307,27
300,01 - 350,00	58	324,11	6,18	10,40	340,69	77	325,74	11,97	21,79	359,50	5.387	323,12	11,88	22,67	357,67
350,01 - 400,00	11	381,31	7,04	11,73	400,08	48	374,93	12,00	20,10	407,03	5.292	373,91	11,94	20,11	405,96
400,01 - 450,00	10	427,05	6,33	12,20	445,58	14	428,50	12,00	20,00	460,50	5.599	426,69	11,94	19,91	458,54
450,01 - 500,00	7	460,00	5,63	8,86	474,49	1	462,21	12,00	20,00	494,21	2.425	472,35	11,94	19,91	504,20
500,01 y más	1	501,93	12,00	20,00	533,93	1	534,25	12,00	20,00	566,25	4.266	555,69	11,95	19,88	587,52
Total	4.214	101,08	5,50	12,78	119,36	11.370	147,18	11,45	27,32	185,95	138.419	196,66	11,44	25,83	233,93

Notas: (1) Las rentas inferiores a los mínimos establecidos, corresponden a pensiones permanentes parciales  
(2) Incluye Jubilaciones Especiales Reducidas, pero no mejoras a pensionistas de Retiro Militar y Policial.

**NÚMERO DE PENSIONISTAS DEL SEGURO GENERAL INCLUYE SEGURO DOMÉSTICO, SEGÚN TIPO DE BENEFICIARIO, ESCALA Y PROMEDIO DE RENTA  
DICIEMBRE DEL AÑO 2004 (CUADRO 2)**

ESCALA DE RENTA	VIUEDAD (3)					ORFANDAD (3)					TOTAL				
	NÚMERO	PENSIÓN PROMEDIO	COSTO DE VIDA PROMEDIO	LEY 2004-039 PROMEDIO	PENSIÓN TOTAL PROMEDIO	NÚMERO	PENSIÓN PROMEDIO	COSTO DE VIDA PROMEDIO	LEY 2004-039 PROMEDIO	PENSIÓN TOTAL PROMEDIO	NÚMERO	PENSIÓN PROMEDIO	COSTO DE VIDA PROMEDIO	LEY 2004-039 PROMEDIO	PENSIÓN TOTAL PROMEDIO
Hasta 4,00	34	2,97	4,56	7,61	15,14	47	1,64	2,16	1,28	5,08	86	2,16	3,08	3,71	8,95
4,01 - 10,00	44	6,70	6,28	5,82	18,80	64	6,79	4,04	0,78	11,61	125	6,80	5,29	5,77	17,86
10,01 - 15,00	11	12,33	5,27	0,00	17,60	88	13,91	2,57	4,50	20,98	159	13,88	3,23	2,49	19,60
15,01 - 20,00	21	18,42	4,97	2,12	25,51	971	17,94	2,51	5,74	26,19	1.127	17,87	2,75	5,11	25,73
20,01 - 25,00	70	23,79	6,23	7,30	37,32	1.833	22,78	2,85	5,88	31,51	2.382	23,01	3,30	5,76	32,07
25,01 - 30,00	244	27,97	6,59	9,82	44,38	3.070	27,56	2,79	5,96	36,31	4.415	27,65	3,48	5,17	36,30
30,01 - 35,00	383	32,47	6,76	10,61	49,84	3.454	32,38	2,97	6,01	41,36	4.718	32,37	3,59	5,71	41,67
35,01 - 40,00	469	37,32	8,06	10,69	56,07	3.707	37,44	3,49	5,99	46,92	4.683	37,39	4,07	6,24	47,70
40,01 - 45,00	986	42,51	8,76	11,13	62,40	3.463	42,28	3,57	6,11	51,96	4.966	42,36	4,76	7,20	54,32
45,01 - 50,00	1.004	47,81	8,15	11,31	67,27	3.383	48,40	3,84	6,06	58,30	5.077	48,23	5,06	7,90	61,19
50,01 - 60,00	2.502	55,23	8,20	11,24	74,67	2.784	54,24	4,55	5,33	64,12	9.390	55,15	7,26	14,99	77,40
60,01 - 70,00	3.122	65,75	8,26	11,20	85,21	4.228	63,78	5,58	5,24	74,60	14.939	64,64	8,29	17,03	89,96
70,01 - 80,00	5.468	74,94	9,81	11,67	96,42	1.181	75,31	7,43	5,32	88,06	13.567	74,83	10,12	18,63	103,58
80,01 - 90,00	4.711	84,22	10,29	11,16	105,67	2.457	87,36	7,08	4,46	98,90	14.380	85,19	10,19	17,79	113,17
90,01 - 100,00	4.887	94,25	9,91	11,12	115,28	801	94,29	8,31	4,99	107,59	14.274	94,81	10,62	20,55	125,98
100,01 - 120,00	5.066	109,48	10,70	9,99	130,17	690	109,94	8,88	5,18	124,00	19.592	109,78	11,19	21,95	142,92
120,01 - 140,00	4.828	126,57	10,30	9,75	146,62	515	128,27	11,10	5,09	144,46	18.273	129,19	11,15	21,79	162,13
140,01 - 160,00	2.775	151,19	11,61	7,76	170,56	822	149,32	11,86	4,26	165,44	12.629	150,28	11,66	22,01	183,95
160,01 - 180,00	7.782	171,23	11,93	7,49	190,65	3.077	167,92	11,98	4,08	183,98	20.085	170,45	11,85	16,46	198,76
180,01 - 200,00	444	188,45	10,55	7,78	206,78	17	187,74	9,65	7,06	204,45	8.842	188,06	11,75	27,52	227,33
200,01 - 250,00	555	218,77	10,48	7,33	236,58	15	214,68	10,08	6,93	231,69	30.440	223,46	11,80	27,99	263,25
250,01 - 300,00	78	267,42	10,26	8,00	285,68	4	266,86	11,00	7,00	284,86	8.812	271,39	11,82	25,09	308,30
300,01 - 350,00	27	319,65	12,00	8,00	339,65	1	300,67	6,73	8,00	315,40	5.550	324,61	11,88	22,56	359,05
350,01 - 400,00	2	355,64	9,90	8,00	373,54	1	388,49	12,00	4,00	404,49	5.354	375,69	11,98	20,18	407,85
400,01 - 450,00											5.623	428,75	11,99	19,99	460,73
450,01 - 500,00	1	451,21	5,70	8,00	464,91						2.434	474,44	11,98	19,96	506,38
500,01 y más											4.268	558,15	12,00	19,97	590,12
Total	45.514	107,51	10,18	9,98	127,67	36.673	62,59	5,27	5,51	73,37	236.190	154,47	10,13	19,49	184,09

Nota: (3) No incluye mejoras a beneficiarios de pensionistas de Retiro Militar y Policial.

**NÚMERO DE PENSIONISTAS DEL SEGURO GENERAL INCLUYE SEGURO DOMÉSTICO, SEGÚN TIPO DE BENEFICIARIO, ESCALA Y PROMEDIO DE RENTA  
DICIEMBRE DEL AÑO 2005 (CUADRO 1)**

ESCALA DE RENTA	RIESGOS DEL TRABAJO (1)						INVALIDEZ						VEJEZ (2)						
	NÚMERO	PENSIÓN PROMEDIO	RESOLUCIÓN CD. 075	COSTO DE VIDA PROMEDIO	LEY 2004-039 PROMEDIO	PENSIÓN TOTAL PROMEDIO	NÚMERO	PENSIÓN PROMEDIO	RESOLUCIÓN CD. 075	COSTO DE VIDA PROMEDIO	LEY 2004-039 PROMEDIO	PENSIÓN TOTAL PROMEDIO	NÚMERO	PENSIÓN PROMEDIO	RESOLUCIÓN CD. 075	COSTO DE VIDA PROMEDIO	LEY 2004-039 PROMEDIO	PENSIÓN TOTAL PROMEDIO	
Hasta 4,00	1	3,53	14,00	4,20	0,00	21,73													
4,01 - 10,00	3	8,55	14,00	4,20	0,00	26,75							5	7,23	24,00	8,80	24,29	64,32	
10,01 - 15,00	2	11,66	0,00	5,39	0,00	17,05							3	14,25	0,00	1,76	0,00	16,01	
15,01 - 20,00							7	18,27	4,29	3,27	0,00	25,83	63	18,42	0,56	3,06	1,90	23,94	
20,01 - 25,00	2	23,17	0,00	11,45	0,00	34,62	14	22,77	1,07	2,56	0,00	26,40	270	23,80	1,83	2,66	1,54	29,83	
25,01 - 30,00	164	28,30	13,91	4,19	10,24	56,64	24	27,47	11,13	3,18	0,63	42,41	599	41,37	11,88	3,37	0,03	56,65	
30,01 - 35,00	214	32,47	14,00	4,20	10,50	61,17	20	32,37	6,18	2,94	0,00	41,49	322	32,32	5,97	3,32	0,00	41,61	
35,01 - 40,00	195	37,57	14,01	4,21	10,18	65,97	23	38,47	2,61	2,55	0,00	43,63	382	37,97	2,82	2,94	0,00	43,73	
40,01 - 45,00	193	42,60	13,93	4,24	10,06	70,83	29	42,37	0,00	2,44	0,00	44,81	630	42,40	0,86	2,57	0,02	45,85	
45,01 - 50,00	198	47,56	14,01	4,28	10,38	76,23	77	47,40	23,14	4,27	0,00	74,81	1.483	47,75	20,94	4,11	0,02	72,82	
50,01 - 60,00	314	54,86	13,82	4,19	10,10	82,97	129	55,66	21,93	4,60	2,75	84,94	2.434	54,63	25,32	4,66	1,00	85,61	
60,01 - 70,00	258	64,99	13,91	4,23	10,40	93,53	177	65,30	19,57	6,32	7,71	98,90	1.651	64,85	19,03	5,44	4,76	94,08	
70,01 - 80,00	255	74,51	14,38	4,40	11,33	104,62	278	75,96	23,83	7,95	19,39	127,13	4.084	76,11	24,15	7,99	20,67	128,92	
80,01 - 90,00	281	84,86	14,26	4,37	10,86	114,35	514	85,18	26,64	9,29	24,84	145,95	6.613	85,05	26,54	9,60	25,51	146,70	
90,01 - 100,00	309	95,13	14,36	4,43	9,71	123,63	664	95,48	27,41	10,70	26,38	159,97	6.161	94,91	27,03	10,67	26,05	158,66	
100,01 - 120,00	416	109,05	15,38	4,89	10,41	139,73	1.498	111,02	28,55	11,35	27,80	178,72	14.547	111,15	27,21	11,25	26,59	176,20	
120,01 - 140,00	306	129,73	17,62	5,89	12,59	165,83	1.507	128,75	28,37	11,54	27,61	196,27	13.799	128,38	27,79	11,29	26,97	194,43	
140,01 - 160,00	327	148,10	21,94	8,21	18,87	197,12	1.470	148,84	27,63	11,58	27,27	215,32	11.482	149,79	27,68	11,28	26,50	215,25	
160,01 - 180,00	173	169,70	20,22	7,14	15,88	212,94	636	170,23	28,79	11,79	28,18	238,99	7.639	170,78	27,83	11,16	26,52	236,29	
180,01 - 200,00	204	191,30	21,56	7,89	17,96	238,71	1.159	192,52	29,02	11,85	28,32	261,71	9.585	191,45	28,00	11,42	27,25	258,12	
200,01 - 250,00	296	225,65	23,61	8,77	20,69	278,72	2.719	228,52	29,13	11,87	28,35	297,87	28.426	228,87	27,66	11,34	26,52	294,39	
250,01 - 300,00	63	273,80	18,89	6,24	11,78	310,71	186	268,80	29,84	11,17	23,74	333,55	9.644	270,84	29,75	11,50	24,17	336,26	
300,01 - 350,00	68	325,15	16,29	6,26	10,78	358,48	95	326,91	25,74	11,90	22,42	386,97	6.203	322,84	26,00	11,85	23,54	384,23	
350,01 - 400,00	11	374,67	15,00	5,75	9,36	404,78	48	379,75	25,00	12,00	20,10	436,85	5.244	376,89	24,89	11,99	20,34	434,11	
400,01 - 450,00	11	426,62	18,00	7,33	12,91	464,86	15	423,43	25,00	12,00	20,00	480,43	4.486	423,24	24,93	11,99	20,00	480,16	
450,01 - 500,00	8	464,21	16,75	5,76	10,25	496,97	4	455,34	25,00	12,00	20,00	512,34	3.927	464,46	24,96	12,00	19,95	521,37	
500,01 y más	1	507,93	14,00	12,00	20,00	553,93	1	540,25	25,00	12,00	20,00	597,25	4.565	563,34	23,96	12,00	19,95	619,25	
Total	4.273	108,58	16,43	5,44	12,50	142,95	11.294	158,88	27,81	11,11	26,25	224,05	144.247	204,45	26,61	10,84	23,92	265,82	

Notas: (1) Las rentas inferiores a los mínimos establecidos, corresponden a pensiones permanentes parciales

(2) Incluye Jubilaciones Especiales Reducidas, pero no mejoras a pensionistas de Retiro Militar y Policial.

**NÚMERO DE PENSIONISTAS DEL SEGURO GENERAL INCLUYE SEGURO DOMÉSTICO, SEGÚN TIPO DE BENEFICIARIO, ESCALA Y PROMEDIO DE RENTA  
DICIEMBRE DEL AÑO 2005 (CUADRO 2)**

ESCALA DE RENTA	VIUDEDAD (3)						ORFANDAD (3)						TOTAL					
	NÚMERO	PENSIÓN PROMEDIO	RESOLUCIÓN CD. 075	COSTO DE VIDA PROMEDIO	LEY 2004-039 PROMEDIO	PENSIÓN TOTAL PROMEDIO	NÚMERO	PENSIÓN PROMEDIO	RESOLUCIÓN CD. 075	COSTO DE VIDA PROMEDIO	LEY 2004-039 PROMEDIO	PENSIÓN TOTAL PROMEDIO	NÚMERO	PENSIÓN PROMEDIO	RESOLUCIÓN CD. 075	COSTO DE VIDA PROMEDIO	LEY 2004-039 PROMEDIO	PENSIÓN TOTAL PROMEDIO
Hasta 4,00	20	3,16	0,00	4,52	11,14	18,82	16	2,54	1,31	1,41	3,38	8,64	37	2,90	0,95	3,17	7,48	14,50
4,01 - 10,00	21	6,17	0,67	6,27	8,08	21,19	150	7,69	4,43	2,21	0,56	14,89	179	7,52	4,70	2,90	2,10	17,21
10,01 - 15,00	28	13,19	3,40	4,62	2,80	24,01	226	12,40	6,05	2,02	0,32	20,79	259	12,50	5,65	2,33	0,59	21,06
15,01 - 20,00	107	17,29	12,36	4,29	0,62	34,56	510	18,37	6,75	2,45	4,53	32,10	687	18,20	7,03	2,80	3,63	31,67
20,01 - 25,00	98	22,60	12,43	3,78	0,24	39,05	1.450	22,54	6,83	2,68	5,65	37,70	1.834	22,73	6,34	2,74	4,71	36,52
25,01 - 30,00	153	28,07	10,02	6,65	4,17	48,91	2.354	27,75	6,87	3,02	5,71	43,35	3.294	30,27	8,31	3,31	4,79	46,68
30,01 - 35,00	420	32,93	12,85	6,54	8,29	60,61	3.172	32,53	7,02	3,04	5,94	48,53	4.148	32,55	7,88	3,48	5,92	49,83
35,01 - 40,00	528	37,60	12,88	7,26	10,06	67,80	3.277	37,61	6,99	3,33	5,95	53,88	4.405	37,64	7,63	3,80	6,09	55,16
40,01 - 45,00	634	42,62	12,80	7,67	9,67	72,76	3.911	42,76	7,01	3,42	5,96	59,15	5.397	42,70	7,18	3,85	5,82	59,54
45,01 - 50,00	1.087	47,90	13,12	8,88	10,38	80,28	1.990	47,32	7,03	4,13	5,96	64,44	4.835	47,60	13,20	5,20	5,22	71,22
50,01 - 60,00	2.489	55,55	13,20	8,32	10,40	87,47	4.642	53,72	7,10	4,14	5,62	70,58	10.008	54,46	13,45	5,31	5,79	79,00
60,01 - 70,00	2.989	65,12	12,98	8,15	10,53	96,78	3.812	65,34	7,16	5,26	5,15	82,91	8.887	65,16	11,76	6,25	7,09	90,27
70,01 - 80,00	4.910	75,86	13,61	9,69	11,32	110,48	1.153	74,14	8,08	7,31	5,68	95,21	10.680	75,74	17,33	8,61	14,50	116,18
80,01 - 90,00	5.682	85,44	13,61	10,05	11,24	120,34	943	83,80	7,99	7,69	5,05	104,53	14.033	85,13	19,82	9,54	18,04	132,52
90,01 - 100,00	5.352	95,33	12,82	10,36	10,14	128,65	2.015	93,22	7,34	7,46	4,29	112,31	14.501	94,86	18,80	9,98	16,82	140,46
100,01 - 120,00	6.018	107,38	13,68	10,02	9,87	140,95	676	110,96	8,41	8,80	5,19	133,36	23.155	110,12	23,02	10,75	21,40	165,29
120,01 - 140,00	6.028	128,48	13,80	10,41	9,78	162,47	463	130,24	8,52	10,93	5,31	155,00	22.103	128,49	23,47	10,98	21,67	184,62
140,01 - 160,00	2.247	150,00	13,26	11,51	7,53	182,30	640	151,46	7,59	11,82	4,19	175,06	16.166	149,76	24,76	11,30	22,90	208,72
160,01 - 180,00	8.777	174,26	12,90	11,93	7,33	206,42	2.526	170,80	7,22	11,98	4,03	194,03	19.751	172,30	18,53	11,59	15,08	217,50
180,01 - 200,00	914	187,84	13,34	11,24	7,43	219,85	39	189,87	9,69	11,08	6,51	217,15	11.901	191,27	26,81	11,39	25,61	255,07
200,01 - 250,00	753	220,69	13,06	10,96	6,10	250,81	17	217,05	12,35	10,07	6,35	245,82	32.211	228,62	27,40	11,35	26,13	293,50
250,01 - 300,00	103	268,79	13,86	10,21	7,61	300,47	4	269,86	12,25	11,00	7,00	300,11	10.000	270,80	29,51	11,45	23,91	335,67
300,01 - 350,00	28	320,85	14,00	12,00	8,00	354,85	1	303,67	14,00	6,73	8,00	332,40	6.395	322,91	25,84	11,79	23,32	383,87
350,01 - 400,00	4	355,98	14,00	10,95	8,00	388,93	1	391,49	7,00	12,00	4,00	414,49	5.308	376,90	24,86	11,98	20,30	434,04
400,01 - 450,00													4.512	423,24	24,92	11,98	19,98	480,12
450,01 - 500,00	1	457,21	14,00	5,70	8,00	484,91							3.940	464,44	24,94	11,98	19,93	521,30
500,01 y más													4.567	563,32	23,95	12,00	19,95	619,22
Total	49.391	111,08	13,28	10,17	9,53	144,06	33.988	62,57	7,16	5,14	5,37	80,24	243.193	161,86	21,06	9,83	18,31	211,06

Nota: (3) No incluye mejoras a beneficiarios de pensionistas de Retiro Militar y Policial.

**NÚMERO DE PENSIONISTAS DEL SEGURO GENERAL, SEGÚN TIPO DE BENEFICIARIO, ESCALA Y PROMEDIO DE RENTA  
DICIEMBRE DEL AÑO 2004 (CUADRO 1)**

ESCALA DE RENTA	RIESGOS DEL TRABAJO (1)					INVALIDEZ					VEJEZ(2)				
	NÚMERO	PENSIÓN PROMEDIO	COSTO DE VIDA PROMEDIO	LEY 2004-039 PROMEDIO	PENSIÓN TOTAL PROMEDIO	NÚMERO	PENSIÓN PROMEDIO	COSTO DE VIDA PROMEDIO	LEY 2004-039 PROMEDIO	PENSIÓN TOTAL PROMEDIO	NÚMERO	PENSIÓN PROMEDIO	COSTO DE VIDA PROMEDIO	LEY 2004-039 PROMEDIO	PENSIÓN TOTAL PROMEDIO
Hasta 4,00	2	2,27	4,20	0,00	6,47						3	0,87	0,12	0,00	0,99
4,01 - 10,00											16	6,95	7,38	25,94	40,27
10,01 - 15,00	5	12,73	6,18	0,00	18,91						1	13,94	6,33	0,00	20,27
15,01 - 20,00	1	19,68	4,20	0,00	23,88						20	16,86	6,01	5,00	27,87
20,01 - 25,00	207	22,79	4,30	10,25	37,34	17	25,00	4,52	0,00	29,52	220	24,70	4,96	1,29	30,95
25,01 - 30,00	202	27,38	4,19	10,45	42,02	18	27,68	4,93	1,43	34,04	870	27,81	4,80	0,00	32,61
30,01 - 35,00	201	32,43	4,21	10,34	46,98	14	32,20	4,80	0,00	37,00	647	32,08	4,78	0,00	36,86
35,01 - 40,00	182	37,52	4,20	10,27	51,99	23	37,03	4,80	0,00	41,83	286	36,68	4,89	0,34	41,91
40,01 - 45,00	192	42,34	4,25	10,55	57,14	27	42,80	5,87	5,62	54,29	205	42,13	5,16	3,79	51,08
45,01 - 50,00	172	47,58	4,29	10,52	62,39	23	47,87	7,81	15,27	70,95	255	47,88	7,68	11,03	66,59
50,01 - 60,00	263	54,73	4,26	10,68	69,67	181	55,78	8,93	22,94	87,65	2.917	55,47	8,81	24,90	89,18
60,01 - 70,00	276	64,88	4,36	10,98	80,22	447	64,86	9,86	27,03	101,75	5.688	64,22	10,17	26,65	101,04
70,01 - 80,00	259	75,28	4,71	12,05	92,04	575	75,17	11,44	27,47	114,08	5.188	74,19	11,28	26,98	112,45
80,01 - 90,00	288	85,25	4,64	10,78	100,67	616	84,71	11,63	27,80	124,14	5.491	84,63	11,68	27,34	123,65
90,01 - 100,00	286	94,61	4,66	9,97	109,24	626	94,73	11,68	28,01	134,42	7.015	94,83	11,56	27,94	134,33
100,01 - 120,00	354	109,58	5,56	12,70	127,84	1.383	109,63	11,87	28,21	149,71	11.010	109,46	11,74	27,51	148,71
120,01 - 140,00	367	128,64	7,55	16,95	153,14	1.201	128,47	11,92	27,16	167,55	10.077	129,47	11,78	27,37	168,62
140,01 - 160,00	215	148,99	7,21	15,89	172,09	816	148,50	11,92	28,48	188,90	7.726	149,64	11,76	28,22	189,62
160,01 - 180,00	180	171,15	6,11	12,67	189,93	816	170,39	11,92	27,88	210,19	8.099	169,89	11,81	28,47	210,17
180,01 - 200,00	151	186,94	9,11	21,47	217,52	892	186,25	11,96	28,89	227,10	7.208	187,39	11,82	28,61	227,82
200,01 - 250,00	258	220,40	9,01	21,34	250,75	2.576	221,28	11,92	28,61	261,81	26.858	222,81	11,79	28,30	262,90
250,01 - 300,00	63	275,23	5,67	10,61	291,51	137	269,05	11,77	25,55	306,37	8.505	270,18	11,83	25,24	307,25
300,01 - 350,00	58	324,11	6,18	10,40	340,69	77	325,74	11,97	21,79	359,50	5.376	323,10	11,89	22,67	357,66
350,01 - 400,00	11	381,31	7,04	11,73	400,08	48	374,93	12,00	20,10	407,03	5.286	373,92	11,94	20,11	405,97
400,01 - 450,00	10	427,05	6,33	12,20	445,58	14	428,50	12,00	20,00	460,50	5.598	426,69	11,94	19,91	458,54
450,01 - 500,00	7	460,00	5,63	8,86	474,49	1	462,21	12,00	20,00	494,21	2.425	472,35	11,94	19,91	504,20
500,01 y más	1	501,93	12,00	20,00	533,93	1	534,25	12,00	20,00	566,25	4.266	555,69	11,95	19,88	587,52
Total	4.211	101,08	5,50	12,78	119,36	10.529	150,77	11,65	27,62	190,04	131.256	201,26	11,51	25,87	238,64

Notas: (1) Las rentas inferiores a los mínimos establecidos, corresponden a pensiones permanentes parciales  
(2) Incluye Jubilaciones Especiales Reducidas, pero no mejoras a pensionistas de Retiro Militar y Policial.

**NÚMERO DE PENSIONISTAS DEL SEGURO GENERAL, SEGÚN TIPO DE BENEFICIARIO, ESCALA Y PROMEDIO DE RENTA  
DICIEMBRE DEL AÑO 2004 (CUADRO 2)**

ESCALA DE RENTA	VIUDEDAD (3)					ORFANDAD (3)					TOTAL				
	NÚMERO	PENSIÓN PROMEDIO	COSTO DE VIDA PROMEDIO	LEY 2004-039 PROMEDIO	PENSIÓN TOTAL PROMEDIO	NÚMERO	PENSIÓN PROMEDIO	COSTO DE VIDA PROMEDIO	LEY 2004-039 PROMEDIO	PENSIÓN TOTAL PROMEDIO	NÚMERO	PENSIÓN PROMEDIO	COSTO DE VIDA PROMEDIO	LEY 2004-039 PROMEDIO	PENSIÓN TOTAL PROMEDIO
Hasta 4,00	34	2,97	4,56	7,61	15,14	47	1,64	2,16	1,28	5,08	86	2,16	3,08	3,71	8,95
4,01 - 10,00	44	6,70	6,28	5,82	18,80	62	6,74	4,12	0,78	11,64	122	6,75	5,33	5,90	17,98
10,01 - 15,00	11	12,33	5,27	0,00	17,60	82	13,86	2,60	4,50	20,96	99	13,64	3,11	3,72	20,47
15,01 - 20,00	21	18,42	4,97	2,12	25,51	946	17,93	2,51	5,74	26,18	988	17,94	2,63	5,65	26,22
20,01 - 25,00	68	23,79	6,24	7,30	37,33	1.805	22,78	2,84	5,88	31,50	2.317	23,02	3,28	5,83	32,13
25,01 - 30,00	242	27,97	6,60	9,82	44,39	3.045	27,56	2,78	5,96	36,30	4.377	27,65	3,47	5,18	36,30
30,01 - 35,00	368	32,46	6,75	10,62	49,83	3.437	32,39	2,95	6,01	41,35	4.667	32,37	3,57	5,71	41,65
35,01 - 40,00	459	37,31	8,06	10,69	56,06	3.682	37,43	3,49	5,99	46,91	4.632	37,39	4,06	6,25	47,70
40,01 - 45,00	967	42,51	8,77	11,13	62,41	3.440	42,28	3,55	6,11	51,94	4.831	42,33	4,71	7,19	54,23
45,01 - 50,00	984	47,81	8,15	11,31	67,27	3.365	48,41	3,82	6,06	58,29	4.799	48,24	4,95	7,61	60,80
50,01 - 60,00	2.476	55,23	8,20	11,24	74,67	2.742	54,24	4,53	5,33	64,10	8.579	55,09	7,14	14,25	76,48
60,01 - 70,00	3.098	65,75	8,25	11,20	85,20	4.211	63,78	5,57	5,24	74,59	13.720	64,61	8,22	16,32	89,15
70,01 - 80,00	5.446	74,95	9,81	11,67	96,43	1.173	75,30	7,43	5,32	88,05	12.641	74,85	10,18	18,13	103,16
80,01 - 90,00	4.695	84,22	10,30	11,16	105,68	2.449	87,36	7,07	4,46	98,89	13.539	85,17	10,24	17,30	112,71
90,01 - 100,00	4.869	94,24	9,92	11,12	115,28	763	94,21	8,28	4,98	107,47	13.559	94,82	10,67	20,29	125,78
100,01 - 120,00	5.043	109,49	10,71	9,99	130,19	680	109,97	8,91	5,18	124,06	18.470	109,83	11,28	21,74	142,85
120,01 - 140,00	4.817	126,57	10,30	9,75	146,62	511	128,28	11,11	5,09	144,48	16.973	128,91	11,29	21,52	161,72
140,01 - 160,00	2.768	151,20	11,61	7,76	170,57	816	149,30	11,86	4,26	165,42	12.341	150,32	11,70	21,92	183,94
160,01 - 180,00	7.778	171,23	11,93	7,49	190,65	3.074	167,93	11,98	4,08	183,99	19.947	170,46	11,86	16,39	198,71
180,01 - 200,00	444	188,45	10,55	7,78	206,78	17	187,74	9,65	7,06	204,45	8.712	188,03	11,76	27,52	227,31
200,01 - 250,00	555	218,77	10,48	7,33	236,58	15	214,68	10,08	6,93	231,69	30.262	223,52	11,80	27,99	263,31
250,01 - 300,00	78	267,42	10,26	8,00	285,68	4	266,86	11,00	7,00	284,86	8.787	271,37	11,83	25,09	308,29
300,01 - 350,00	27	319,65	12,00	8,00	339,65	1	300,67	6,73	8,00	315,40	5.539	324,59	11,88	22,56	359,03
350,01 - 400,00	2	355,64	9,90	8,00	373,54	1	388,49	12,00	4,00	404,49	5.348	375,70	11,98	20,18	407,86
400,01 - 450,00											5.622	428,75	11,99	19,99	460,73
450,01 - 500,00	1	451,21	5,70	8,00	464,91						2.434	474,44	11,98	19,96	506,38
500,01 y más											4.268	558,15	12,00	19,97	590,12
Total	45.295	107,68	10,19	9,98	127,85	36.368	62,67	5,26	5,47	73,40	227.659	156,75	10,18	19,34	186,27

Nota: (3) No incluye mejoras a beneficiarios de pensionistas de Retiro Militar y Policial.

**NÚMERO DE PENSIONISTAS DEL SEGURO GENERAL, SEGÚN TIPO DE BENEFICIARIO, ESCALA Y PROMEDIO DE RENTA  
DICIEMBRE DEL AÑO 2005 (CUADRO1)**

ESCALA DE RENTA	RIESGOS DEL TRABAJO (1)						INVALIDEZ						VEJEZ (2)						
	NÚMERO	PENSIÓN PROMEDIO	RESOLUCIÓN CD. 075	COSTO DE VIDA PROMEDIO	LEY 2004-039 PROMEDIO	PENSIÓN TOTAL PROMEDIO	NÚMERO	PENSIÓN PROMEDIO	RESOLUCIÓN CD. 075	COSTO DE VIDA PROMEDIO	LEY 2004-039 PROMEDIO	PENSIÓN TOTAL PROMEDIO	NÚMERO	PENSIÓN PROMEDIO	RESOLUCIÓN CD. 075	COSTO DE VIDA PROMEDIO	LEY 2004-039 PROMEDIO	PENSIÓN TOTAL PROMEDIO	
Hasta 4,00	1	3,53	14,00	4,20	0,00	21,73													
4,01 - 10,00	3	8,55	14,00	4,20	0,00	26,75							5	7,23	24,00	8,80	24,29	0,00	64,32
10,01 - 15,00	2	11,66	0,00	5,39	0,00	17,05							1	14,00	0,00	1,76	0,00	0,00	15,76
15,01 - 20,00							1	17,52	30,00	12,00	0,00	59,52	45	18,47	0,78	3,57	2,67	0,00	25,49
20,01 - 25,00	2	23,17	0,00	11,45	0,00	34,62	6	25,00	0,00	2,40	0,00	27,40	231	24,07	2,08	2,76	1,80	0,00	30,71
25,01 - 30,00	164	28,30	13,91	4,19	10,24	56,64	10	27,08	6,00	2,69	0,00	35,77	433	46,62	11,19	3,34	0,03	0,00	61,18
30,01 - 35,00	214	32,47	14,00	4,20	10,50	61,17	11	32,55	0,00	2,40	0,00	34,95	209	32,47	2,45	3,13	0,00	0,00	38,05
35,01 - 40,00	195	37,57	14,01	4,21	10,18	65,97	21	38,71	1,43	2,46	0,00	42,60	338	38,09	1,96	2,83	0,00	0,00	42,88
40,01 - 45,00	193	42,60	13,93	4,24	10,06	70,83	28	42,42	0,00	2,40	0,00	44,82	591	42,40	0,58	2,48	0,03	0,00	45,49
45,01 - 50,00	197	47,55	14,08	4,28	10,43	76,34	74	47,41	23,51	4,28	0,00	75,20	1.459	47,76	21,19	4,11	0,02	0,00	73,08
50,01 - 60,00	314	54,86	13,82	4,19	10,10	82,97	104	55,12	23,94	4,36	0,29	83,71	2.218	54,44	26,64	4,56	0,09	0,00	85,73
60,01 - 70,00	258	64,99	13,91	4,23	10,40	93,53	104	64,89	23,37	4,80	3,17	96,23	1.125	64,54	21,76	4,35	0,96	0,00	91,61
70,01 - 80,00	254	74,50	14,32	4,39	11,26	104,47	195	76,36	28,31	7,72	21,97	134,36	3.187	76,45	27,51	7,74	23,04	0,00	134,74
80,01 - 90,00	281	84,86	14,26	4,37	10,86	114,35	435	85,33	28,97	9,34	26,83	150,47	5.677	85,27	28,96	9,68	27,74	0,00	151,65
90,01 - 100,00	309	95,13	14,36	4,43	9,71	123,63	578	95,63	29,46	10,93	28,22	164,24	5.466	94,96	29,02	10,82	27,90	0,00	162,70
100,01 - 120,00	415	109,04	15,38	4,90	10,42	139,74	1.391	111,23	29,70	11,52	28,89	181,34	13.078	111,32	29,10	11,41	28,39	0,00	180,22
120,01 - 140,00	306	129,73	17,62	5,89	12,59	165,83	1.388	128,63	29,60	11,77	28,76	198,76	12.927	128,25	28,99	11,39	28,09	0,00	196,72
140,01 - 160,00	327	148,10	21,94	8,21	18,87	197,12	1.305	149,07	29,43	11,90	28,97	219,37	10.778	149,94	28,69	11,41	27,44	0,00	217,48
160,01 - 180,00	173	169,70	20,22	7,14	15,88	212,94	609	170,24	29,73	11,84	28,92	240,73	7.508	170,81	28,20	11,18	26,85	0,00	237,04
180,01 - 200,00	204	191,30	21,56	7,89	17,96	238,71	1.147	192,58	29,28	11,86	28,49	262,21	9.476	191,47	28,26	11,43	27,48	0,00	258,64
200,01 - 250,00	296	225,65	23,61	8,77	20,69	278,72	2.696	228,61	29,35	11,88	28,44	298,28	28.214	228,95	27,85	11,34	26,64	0,00	294,78
250,01 - 300,00	63	273,80	18,89	6,24	11,78	310,71	186	268,80	29,84	11,17	23,74	333,55	9.619	270,82	29,82	11,51	24,22	0,00	336,37
300,01 - 350,00	68	325,15	16,29	6,26	10,78	358,48	95	326,91	25,74	11,90	22,42	386,97	6.192	322,84	26,03	11,85	23,57	0,00	384,29
350,01 - 400,00	11	374,67	15,00	5,75	9,36	404,78	48	379,75	25,00	12,00	20,10	436,85	5.234	376,91	24,93	11,99	20,37	0,00	434,20
400,01 - 450,00	11	426,62	18,00	7,33	12,91	464,86	15	423,43	25,00	12,00	20,00	480,43	4.484	423,23	24,94	11,99	20,00	0,00	480,16
450,01 - 500,00	8	464,21	16,75	5,76	10,25	496,97	4	455,34	25,00	12,00	20,00	512,34	3.927	464,46	24,96	12,00	19,95	0,00	521,37
500,01 y más	1	507,93	14,00	12,00	20,00	553,93	1	540,25	25,00	12,00	20,00	597,25	4.565	563,34	23,96	12,00	19,95	0,00	619,25
<b>Total</b>	<b>4.270</b>	<b>108,60</b>	<b>16,44</b>	<b>5,43</b>	<b>12,50</b>	<b>142,97</b>	<b>10.452</b>	<b>162,91</b>	<b>29,01</b>	<b>11,30</b>	<b>27,31</b>	<b>230,53</b>	<b>136.987</b>	<b>209,78</b>	<b>27,45</b>	<b>10,95</b>	<b>24,63</b>	<b>0,00</b>	<b>272,81</b>

Notas: (1) Las rentas inferiores a los mínimos establecidos, corresponden a pensiones permanentes parciales  
(2) Incluye Jubilaciones Especiales Reducidas, pero no mejoras a pensionistas de Retiro Militar y Policial.

**NÚMERO DE PENSIONISTAS DEL SEGURO GENERAL, SEGÚN TIPO DE BENEFICIARIO, ESCALA Y PROMEDIO DE RENTA  
DICIEMBRE DEL AÑO 2005 (CUADRO 2)**

ESCALA DE RENTA	VIUDEDAD (3)						ORFANDAD (3)						TOTAL					
	NÚMERO	PENSIÓN PROMEDIO	RESOLUCIÓN CD. 075	COSTO DE VIDA PROMEDIO	LEY 2004-039 PROMEDIO	PENSIÓN TOTAL PROMEDIO	NÚMERO	PENSIÓN PROMEDIO	RESOLUCIÓN CD. 075	COSTO DE VIDA PROMEDIO	LEY 2004-039 PROMEDIO	PENSIÓN TOTAL PROMEDIO	NÚMERO	PENSIÓN PROMEDIO	RESOLUCIÓN CD. 075	COSTO DE VIDA PROMEDIO	LEY 2004-039 PROMEDIO	PENSIÓN TOTAL PROMEDIO
Hasta 4,00	20	3,16	0,00	4,52	11,14	18,82	16	2,54	1,30	1,41	3,39	8,64	37	2,90	0,95	3,17	7,48	14,50
4,01 - 10,00	21	6,17	0,67	6,27	8,08	21,19	148	7,69	4,45	2,21	0,57	14,92	177	7,51	4,71	2,91	2,12	17,25
10,01 - 15,00	24	13,14	2,63	4,68	3,27	23,72	223	12,41	6,06	2,02	0,31	20,80	250	12,48	5,66	2,30	0,59	21,03
15,01 - 20,00	107	17,29	12,36	4,29	0,62	34,56	498	18,39	6,78	2,45	4,52	32,14	651	18,21	7,31	2,84	3,74	32,10
20,01 - 25,00	98	22,60	12,43	3,78	0,24	39,05	1.423	22,55	6,86	2,67	5,65	37,73	1.760	22,76	6,51	2,75	4,82	36,84
25,01 - 30,00	148	28,03	10,03	6,68	4,11	48,85	2.319	27,76	6,89	3,01	5,72	43,38	3.074	30,45	8,02	3,29	5,06	46,82
30,01 - 35,00	415	32,93	12,92	6,52	8,31	60,68	3.152	32,53	7,02	3,03	5,94	48,52	4.001	32,57	7,75	3,46	6,11	49,89
35,01 - 40,00	515	37,58	12,90	7,24	10,05	67,77	3.263	37,61	7,00	3,33	5,96	53,90	4.332	37,65	7,60	3,79	6,14	55,18
40,01 - 45,00	622	42,64	12,85	7,66	9,67	72,82	3.884	42,76	7,02	3,41	5,96	59,15	5.318	42,70	7,20	3,83	5,85	59,58
45,01 - 50,00	1.062	47,90	13,18	8,90	10,36	80,34	1.972	47,33	7,02	4,10	5,96	64,41	4.764	47,60	13,28	5,18	5,21	71,27
50,01 - 60,00	2.439	55,56	13,27	8,33	10,44	87,60	4.608	53,71	7,11	4,12	5,62	70,56	9.683	54,40	13,53	5,29	5,66	78,88
60,01 - 70,00	2.956	65,12	13,04	8,13	10,54	96,83	3.802	65,34	7,16	5,25	5,15	82,90	8.245	65,14	11,68	6,12	6,65	89,59
70,01 - 80,00	4.888	75,86	13,63	9,69	11,32	110,50	1.141	74,13	8,13	7,31	5,71	95,28	9.665	75,83	17,87	8,58	14,74	117,02
80,01 - 90,00	5.662	85,45	13,63	10,06	11,24	120,38	940	83,80	8,02	7,68	5,06	104,56	12.995	85,23	20,45	9,57	18,52	133,77
90,01 - 100,00	5.328	95,32	12,85	10,37	10,16	128,70	1.977	93,13	7,34	7,44	4,29	112,20	13.658	94,87	19,26	10,01	17,17	141,31
100,01 - 120,00	5.990	107,38	13,70	10,03	9,88	140,99	666	110,96	8,41	8,84	5,18	133,39	21.540	110,16	23,95	10,83	22,21	167,15
120,01 - 140,00	6.016	128,48	13,81	10,41	9,78	162,48	459	130,25	8,56	10,94	5,34	155,09	21.096	128,41	24,09	11,05	22,20	185,75
140,01 - 160,00	2.241	150,00	13,29	11,51	7,54	182,34	635	151,43	7,65	11,82	4,22	175,12	15.286	149,90	25,48	11,41	23,50	210,29
160,01 - 180,00	8.773	174,26	12,91	11,93	7,33	206,43	2.522	170,80	7,23	11,98	4,03	194,04	19.585	172,33	18,63	11,60	15,14	217,70
180,01 - 200,00	913	187,85	13,34	11,24	7,43	219,86	39	189,87	9,69	11,08	6,51	217,15	11.779	191,29	27,03	11,39	25,79	255,50
200,01 - 250,00	753	220,69	13,06	10,96	6,10	250,81	17	217,05	12,35	10,07	6,35	245,82	31.976	228,69	27,58	11,36	26,24	293,87
250,01 - 300,00	103	268,79	13,86	10,21	7,61	300,47	4	269,86	12,25	11,00	7,00	300,11	9.975	270,78	29,58	11,45	23,95	335,76
300,01 - 350,00	28	320,85	14,00	12,00	8,00	354,85	1	303,67	14,00	6,73	8,00	332,40	6.384	322,91	25,87	11,79	23,35	383,92
350,01 - 400,00	4	355,98	14,00	10,95	8,00	388,93	1	391,49	7,00	12,00	4,00	414,49	5.298	376,92	24,90	11,98	20,33	434,13
400,01 - 450,00													4.510	423,24	24,92	11,98	19,98	480,12
450,01 - 500,00	1	457,21	14,00	5,70	8,00	484,91							3.940	464,44	24,94	11,98	19,93	521,29
500,01 y más													4.567	563,32	23,95	12,00	19,95	619,22
<b>Total</b>	<b>49.127</b>	<b>111,28</b>	<b>13,31</b>	<b>10,17</b>	<b>9,53</b>	<b>144,29</b>	<b>33.710</b>	<b>62,63</b>	<b>7,17</b>	<b>5,13</b>	<b>5,38</b>	<b>80,31</b>	<b>234.546</b>	<b>164,07</b>	<b>21,44</b>	<b>9,86</b>	<b>18,60</b>	<b>213,97</b>

Nota: (3) No incluye mejoras a beneficiarios de pensionistas de Retiro Militar y Policial.



**NÚMERO DE PENSIONISTAS DEL SEGURO DOMÉSTICO, SEGÚN TIPO DE BENEFICIARIO, ESCALA Y PROMEDIO DE RENTA  
DICIEMBRE DEL AÑO 2004 (CUADRO 1)**

ESCALA DE RENTA	RIESGOS DEL TRABAJO (1)					INVALIDEZ					VEJEZ(2)				
	NÚMERO	PENSIÓN PROMEDIO	COSTO DE VIDA PROMEDIO	LEY 2004-039 PROMEDIO	PENSIÓN TOTAL PROMEDIO	NÚMERO	PENSIÓN PROMEDIO	COSTO DE VIDA PROMEDIO	LEY 2004-039 PROMEDIO	PENSIÓN TOTAL PROMEDIO	NÚMERO	PENSIÓN PROMEDIO	COSTO DE VIDA PROMEDIO	LEY 2004-039 PROMEDIO	PENSIÓN TOTAL PROMEDIO
Hasta 4,00															
4,01 - 10,00						1	8,56	8,80	0,00	17,36					
10,01 - 15,00						2	14,00	3,52	0,00	17,52	52	14,27	3,56	0,00	17,83
15,01 - 20,00						4	18,01	3,52	0,00	21,53	110	17,09	3,75	0,27	21,12
20,01 - 25,00						1	22,32	3,52	0,00	25,84	34	22,28	4,32	0,31	26,90
25,01 - 30,00											11	28,55	4,88	0,00	33,43
30,01 - 35,00						2	33,43	4,26	0,00	37,69	17	32,63	4,55	0,00	37,18
35,01 - 40,00						1	39,11	4,58	0,00	43,69	15	37,39	5,61	0,43	43,43
40,01 - 45,00						10	44,03	5,81	8,27	58,11	83	43,67	6,27	6,62	56,57
45,01 - 50,00	1	50,00	4,20	10,41	64,61	25	47,97	6,84	15,58	70,39	214	47,92	6,75	13,49	68,15
50,01 - 60,00						84	55,54	8,66	21,38	85,58	659	55,87	8,71	24,56	89,14
60,01 - 70,00						85	65,07	8,88	25,36	99,31	1.093	65,01	9,14	25,52	99,68
70,01 - 80,00						88	74,69	9,09	25,72	109,50	808	74,53	9,32	25,94	109,79
80,01 - 90,00						83	84,67	9,11	26,07	119,85	734	85,56	9,56	26,25	121,38
90,01 - 100,00						49	94,11	9,13	27,19	130,43	610	94,63	9,82	27,06	131,50
100,01 - 120,00	1	108,57	4,20	0,00	112,77	96	110,96	9,08	26,99	147,03	992	108,96	9,84	25,78	144,58
120,01 - 140,00	1	138,32	11,42	18,15	167,89	224	134,61	8,96	24,49	168,06	1.060	132,60	9,32	25,70	167,62
140,01 - 160,00						37	149,91	10,20	26,84	186,95	238	148,34	9,93	27,10	185,37
160,01 - 180,00						18	166,34	10,80	26,04	203,18	113	169,39	10,76	27,88	208,03
180,01 - 200,00						11	188,69	10,95	27,64	227,28	119	189,96	11,11	27,87	228,94
200,01 - 250,00						20	212,53	11,72	27,28	251,53	158	214,24	11,39	27,86	253,50
250,01 - 300,00											25	277,00	10,06	25,41	312,47
300,01 - 350,00											11	334,29	9,16	22,86	366,31
350,01 - 400,00											6	366,68	10,02	20,13	396,82
400,01 - 450,00											1	442,55	8,20	20,04	470,79
450,01 - 500,00															
500,01 y más															
<b>Total</b>	<b>3</b>	<b>98,96</b>	<b>6,61</b>	<b>9,52</b>	<b>115,09</b>	<b>841</b>	<b>102,21</b>	<b>9,00</b>	<b>24,46</b>	<b>135,67</b>	<b>7.163</b>	<b>94,95</b>	<b>9,21</b>	<b>24,50</b>	<b>128,65</b>

Notas: (1) Las rentas inferiores a los mínimos establecidos, corresponden a pensiones permanentes parciales

(2) Incluye Jubilaciones Especiales Reducidas

**NÚMERO DE PENSIONISTAS DEL SEGURO DOMÉSTICO, SEGÚN TIPO DE BENEFICIARIO, ESCALA Y PROMEDIO DE RENTA  
DICIEMBRE DEL AÑO 2004 (CUADRO 2)**

ESCALA DE RENTA	VIUEDAD					ORFANDAD					TOTAL				
	NÚMERO	PENSIÓN PROMEDIO	COSTO DE VIDA PROMEDIO	LEY 2004-039 PROMEDIO	PENSIÓN TOTAL PROMEDIO	NÚMERO	PENSIÓN PROMEDIO	COSTO DE VIDA PROMEDIO	LEY 2004-039 PROMEDIO	PENSIÓN TOTAL PROMEDIO	NÚMERO	PENSIÓN PROMEDIO	COSTO DE VIDA PROMEDIO	LEY 2004-039 PROMEDIO	PENSIÓN TOTAL PROMEDIO
Hasta 4,00															
4,01 - 10,00						2	8,51	1,32	0,73	10,56	3	8,53	3,81	0,48	12,82
10,01 - 15,00						6	14,51	2,19	4,51	21,21	60	14,29	3,42	0,45	18,16
15,01 - 20,00						25	18,39	2,85	5,74	26,98	139	17,35	3,58	1,25	22,18
20,01 - 25,00	2	23,45	6,03	7,27	36,75	28	22,89	3,79	5,88	32,56	65	22,58	4,13	2,92	29,63
25,01 - 30,00	2	28,63	6,00	9,84	44,47	25	27,17	3,83	5,96	36,96	38	27,65	4,25	4,44	36,34
30,01 - 35,00	15	32,86	7,00	10,43	50,29	17	31,78	6,20	5,98	43,96	51	32,45	5,81	5,06	43,32
35,01 - 40,00	10	37,53	7,95	10,71	56,19	25	38,17	3,88	6,00	48,05	51	37,84	5,20	5,17	48,21
40,01 - 45,00	19	42,60	8,27	11,15	62,02	23	42,35	5,83	6,13	54,31	135	43,32	6,45	7,30	57,07
45,01 - 50,00	20	48,01	8,23	11,34	67,58	18	47,62	8,13	6,01	61,76	278	47,92	6,94	13,03	67,89
50,01 - 60,00	26	55,27	8,18	11,26	74,71	42	53,84	5,83	5,38	65,05	811	55,71	8,54	22,81	87,06
60,01 - 70,00	24	64,72	9,41	11,22	85,35	17	65,33	8,21	5,19	78,73	1.219	65,02	9,12	24,95	99,09
70,01 - 80,00	22	74,68	9,38	11,68	95,74	8	76,17	6,76	5,08	88,01	926	74,56	9,28	25,40	109,24
80,01 - 90,00	16	85,46	9,57	10,73	105,76	8	86,74	9,04	4,34	100,12	841	85,49	9,51	25,73	120,73
90,01 - 100,00	18	96,04	9,02	11,13	116,19	38	95,93	8,86	5,11	109,90	715	94,70	9,70	25,50	129,90
100,01 - 120,00	23	107,03	7,42	10,01	124,46	10	108,00	6,55	5,23	119,78	1.122	109,08	9,69	25,36	144,13
120,01 - 140,00	11	126,44	9,93	9,75	146,12	4	126,94	10,26	5,22	142,42	1.300	132,88	9,27	25,29	167,44
140,01 - 160,00	7	150,03	10,99	7,77	168,79	6	152,11	11,66	4,24	168,01	288	148,66	10,03	26,12	184,81
160,01 - 180,00	4	169,46	11,96	7,51	188,93	3	163,15	11,90	4,11	179,16	138	168,86	10,82	26,53	206,21
180,01 - 200,00											130	189,85	11,10	27,85	228,80
200,01 - 250,00											178	214,05	11,43	27,80	253,28
250,01 - 300,00											25	277,00	10,06	25,41	312,47
300,01 - 350,00											11	334,29	9,16	22,86	366,31
350,01 - 400,00											6	366,68	10,02	20,13	396,83
400,01 - 450,00											1	442,55	8,20	20,04	470,79
450,01 - 500,00															
500,01 y más															
Total	219	73,30	8,65	10,73	92,68	305	54,16	6,01	5,51	65,68	8.531	93,65	9,06	23,45	126,16

**NÚMERO DE PENSIONISTAS DEL SEGURO DOMÉSTICO, SEGÚN TIPO DE BENEFICIARIO, ESCALA Y PROMEDIO DE RENTA  
DICIEMBRE DEL AÑO 2005 (CUADRO 1)**

ESCALA DE RENTA	RIESGOS DEL TRABAJO (1)						INVALIDEZ						VEJEZ (2)						
	NÚMERO	PENSIÓN PROMEDIO	RESOLUCIÓN CD. 075	COSTO DE VIDA PROMEDIO	LEY 2004-039 PROMEDIO	PENSIÓN TOTAL PROMEDIO	NÚMERO	PENSIÓN PROMEDIO	RESOLUCIÓN CD. 075	COSTO DE VIDA PROMEDIO	LEY 2004-039 PROMEDIO	PENSIÓN TOTAL PROMEDIO	NÚMERO	PENSIÓN PROMEDIO	RESOLUCIÓN CD. 075	COSTO DE VIDA PROMEDIO	LEY 2004-039 PROMEDIO	PENSIÓN TOTAL PROMEDIO	
Hasta 4,00																			
4,01 - 10,00																			
10,01 - 15,00													2	14,38	0,00	1,76	0,00		16,14
15,01 - 20,00							6	18,39	0,00	1,82	0,00	20,21	18	18,27	0,00	1,77	0,00		20,04
20,01 - 25,00							8	21,09	1,88	2,67	0,00	25,64	39	22,19	0,38	2,04	0,00		24,61
25,01 - 30,00							14	27,76	14,80	3,54	1,07	47,17	166	27,67	13,67	3,47	0,00		44,81
30,01 - 35,00							9	32,14	13,74	3,61	0,00	49,49	113	32,06	12,46	3,68	0,00		48,20
35,01 - 40,00							2	35,94	15,00	3,52	0,00	54,46	44	37,03	9,50	3,81	0,00		50,34
40,01 - 45,00							1	41,00	0,00	3,52	0,00	44,52	39	42,45	5,01	3,96	0,00		51,42
45,01 - 50,00	1	50,00	0,00	4,20	0,00	54,20	3	47,14	13,95	4,14	0,00	65,23	24	47,26	5,77	4,11	0,00		57,14
50,01 - 60,00							25	57,89	13,55	5,61	12,99	90,04	216	56,58	11,76	5,64	10,36		84,34
60,01 - 70,00							73	65,88	14,16	8,48	14,18	102,70	526	65,52	13,19	7,78	12,88		99,37
70,01 - 80,00	1	76,78	30,00	6,66	30,00	143,44	83	75,01	13,31	8,48	13,33	110,13	897	74,88	12,24	8,88	12,24		108,24
80,01 - 90,00							79	84,39	13,86	8,99	13,89	121,13	936	83,71	11,84	9,14	11,97		116,66
90,01 - 100,00							86	94,51	13,62	9,12	14,01	131,26	695	94,54	11,36	9,46	11,45		126,81
100,01 - 120,00	1	114,57	14,00	4,20	8,75	141,52	107	108,40	13,65	9,17	13,70	144,92	1.469	109,59	10,39	9,75	10,56		140,29
120,01 - 140,00							119	130,17	13,98	8,96	14,22	167,33	872	130,27	10,11	9,81	10,24		160,43
140,01 - 160,00							165	146,96	13,39	9,11	13,75	183,21	704	147,45	12,18	9,36	12,23		181,22
160,01 - 180,00							27	170,05	7,68	10,58	11,48	199,79	131	169,39	6,85	10,42	7,75		194,41
180,01 - 200,00							12	186,65	4,88	10,83	11,80	214,16	109	189,79	5,77	11,00	7,30		213,86
200,01 - 250,00							23	218,51	3,41	11,50	17,81	251,23	212	218,63	2,80	11,29	10,32		243,04
250,01 - 300,00													25	277,10	3,79	9,77	6,01		296,67
300,01 - 350,00													11	325,57	9,78	10,18	8,50		354,03
350,01 - 400,00													10	366,96	3,85	10,02	4,94		385,77
400,01 - 450,00													2	435,51	13,60	9,81	10,92		469,84
450,01 - 500,00																			
500,01 y más																			
Total	3	80,45	14,67	5,02	12,92	113,05	842	108,89	12,87	8,70	13,15	143,61	7.260	103,92	10,87	8,93	10,54		134,26

Notas: (1) Las rentas inferiores a los mínimos establecidos, corresponden a pensiones permanentes parciales  
(2) Incluye Jubilaciones Especiales Reducidas

**NÚMERO DE PENSIONISTAS DEL SEGURO DOMÉSTICO, SEGÚN TIPO DE BENEFICIARIO, ESCALA Y PROMEDIO DE RENTA  
DICIEMBRE DEL AÑO 2005 (CUADRO 2)**

ESCALA DE RENTA	VIUEDAD (3)						ORFANDAD (3)						TOTAL						
	NÚMERO	PENSIÓN PROMEDIO	RESOLUCIÓN CD. 075	COSTO DE VIDA PROMEDIO	LEY 2004-039 PROMEDIO	PENSIÓN TOTAL PROMEDIO	NÚMERO	PENSIÓN PROMEDIO	RESOLUCIÓN CD. 075	COSTO DE VIDA PROMEDIO	LEY 2004-039 PROMEDIO	PENSIÓN TOTAL PROMEDIO	NÚMERO	PENSIÓN PROMEDIO	RESOLUCIÓN CD. 075	COSTO DE VIDA PROMEDIO	LEY 2004-039 PROMEDIO	PENSIÓN TOTAL PROMEDIO	
Hasta 4,00																			
4,01 - 10,00							2	7,70	3,26	2,09	0,00	13,05	2	7,70	3,26	2,09	0,00	13,05	
10,01 - 15,00	4	13,49	8,07	4,27	0,00	25,83	3	11,78	5,37	2,35	1,47	20,97	9	13,12	5,38	3,07	0,49	23,67	
15,01 - 20,00							12	17,52	5,70	2,78	4,87	30,87	36	18,04	1,90	2,11	1,62	23,67	
20,01 - 25,00							27	21,99	5,03	3,04	5,57	35,63	74	22,00	2,24	2,47	2,03	28,74	
25,01 - 30,00	5	29,25	9,95	5,74	6,00	50,94	35	27,40	5,14	3,46	5,23	41,23	220	27,67	12,30	3,53	1,04	44,54	
30,01 - 35,00	5	32,79	6,83	8,07	6,07	53,76	20	32,09	5,60	5,06	5,17	47,92	147	32,09	11,41	4,01	0,91	48,42	
35,01 - 40,00	13	38,45	11,97	7,80	10,62	68,84	14	37,42	5,67	3,92	5,73	52,74	73	37,33	9,35	4,53	2,99	54,20	
40,01 - 45,00	12	41,99	10,11	8,07	9,54	69,71	27	42,72	6,48	4,41	5,84	59,45	79	42,46	6,22	4,74	3,45	56,87	
45,01 - 50,00	25	47,97	10,35	7,97	11,28	77,57	18	46,84	7,16	6,82	5,86	66,68	71	47,44	8,00	6,16	5,46	67,06	
50,01 - 60,00	50	55,18	9,84	7,82	8,40	81,24	34	54,77	5,95	6,11	5,08	71,91	325	56,28	11,00	6,02	9,71	83,01	
60,01 - 70,00	33	65,11	8,02	9,28	9,64	92,05	10	64,30	5,60	8,09	4,75	82,74	642	65,52	12,91	7,94	12,74	99,11	
70,01 - 80,00	22	75,31	8,14	9,41	11,14	104,00	12	74,77	3,68	7,55	3,08	89,08	1.015	74,90	12,15	8,84	12,22	108,11	
80,01 - 90,00	20	83,64	8,77	8,84	9,29	110,54	3	84,03	1,51	9,27	0,86	95,67	1.038	83,76	11,91	9,12	12,03	116,82	
90,01 - 100,00	24	96,09	7,08	9,75	5,79	118,71	38	97,80	7,11	8,81	4,12	117,84	843	94,73	11,28	9,41	11,22	126,64	
100,01 - 120,00	28	108,47	9,87	8,59	7,77	134,70	10	110,99	8,32	6,55	5,36	131,22	1.615	109,51	10,58	9,67	10,69	140,45	
120,01 - 140,00	12	130,11	9,15	8,96	6,50	154,72	4	129,93	4,83	10,26	2,04	147,06	1.007	130,25	10,54	9,70	10,64	161,13	
140,01 - 160,00	6	150,60	3,52	10,78	2,09	166,99	5	155,62	0,75	11,63	0,39	168,39	880	147,42	12,28	9,33	12,38	181,41	
160,01 - 180,00	4	171,46	3,99	11,89	2,28	189,62	4	164,99	0,30	11,86	0,17	177,32	166	169,44	6,76	10,52	8,04	194,76	
180,01 - 200,00	1	180,85	14,00	12,00	8,00	214,85							122	189,41	5,75	10,99	7,75	213,90	
200,01 - 250,00													235	218,62	2,86	11,31	11,05	243,84	
250,01 - 300,00													25	277,10	3,79	9,77	6,01	296,67	
300,01 - 350,00													11	325,57	9,78	10,18	8,50	354,03	
350,01 - 400,00													10	366,96	3,85	10,02	4,94	385,77	
400,01 - 450,00													2	435,51	13,60	9,81	10,92	469,84	
450,01 - 500,00																			
500,01 y más																			
Total	264	73,79	8,98	8,60	8,44	99,81	278	55,45	5,71	5,76	4,76	71,68	8.647	101,91	10,84	8,80	10,55	132,10	

Nota: (3) Incluye Jubilaciones Especiales Reducidas de Riesgos del Trabajo

**MEJORAS DE RETIRO MILITAR Y POLICIAL Y SUS BENEFICIARIOS POR ESCALA Y PROMEDIO DE RENTA  
DICIEMBRE DEL AÑO 2004**

ESCALA DE RENTA	VEJEZ (1)				VIUDEDAD (1)				ORFANDAD (2)				TOTAL			
	NÚMERO	PENSIÓN PROMEDIO	LEY 2004-039 PROMEDIO	PENSIÓN TOTAL PROMEDIO	NÚMERO	PENSIÓN PROMEDIO	LEY 2004-039 PROMEDIO	PENSIÓN TOTAL PROMEDIO	NÚMERO	PENSIÓN PROMEDIO	LEY 2004-039 PROMEDIO	PENSIÓN TOTAL PROMEDIO	NÚMERO	PENSIÓN PROMEDIO	LEY 2004-039 PROMEDIO	PENSIÓN TOTAL PROMEDIO
Hasta 4,00	3	3,18	0,31	3,49	45	1,77	0,21	1,98	105	2,33	0,30	2,63	153	2,18	0,28	2,46
4,01 - 10,00	1.803	9,29	1,20	10,49	588	8,27	1,05	9,32	81	7,59	0,92	8,51	2.472	8,99	1,16	10,15
10,01 - 15,00	373	12,49	1,51	14,00	82	11,98	1,35	13,33	7	11,97	1,30	13,27	462	12,39	1,48	13,87
15,01 - 20,00	323	17,48	2,13	19,61	53	17,61	2,04	19,65	2	16,53	3,47	20,00	378	17,50	2,12	19,62
20,01 - 25,00	256	22,34	2,71	25,05	55	22,07	2,58	24,65	3	21,99	2,69	24,68	314	22,29	2,69	24,98
25,01 - 30,00	235	27,33	3,34	30,67	27	27,45	5,30	32,75	3	27,40	1,79	29,19	265	27,34	3,52	30,86
30,01 - 35,00	204	32,58	3,96	36,54	23	32,40	4,39	36,79	4	32,16	3,89	36,05	231	32,56	4,00	36,56
35,01 - 40,00	179	37,51	4,51	42,02	14	37,06	4,80	41,86	3	37,35	4,97	42,32	196	37,48	4,53	42,01
40,01 - 45,00	155	42,39	5,10	47,49	13	41,65	5,54	47,19	2	42,68	5,68	48,36	170	42,33	5,14	47,47
45,01 - 50,00	137	47,43	5,80	53,23	8	47,89	4,05	51,94					145	47,45	5,71	53,16
50,01 - 60,00	246	55,04	6,60	61,64	13	55,62	5,12	60,74	1	54,65	0,00	54,65	260	55,07	6,50	61,57
60,01 - 70,00	164	64,65	12,57	77,22	11	64,88	9,26	74,14	1	60,39	7,87	68,26	176	64,64	12,34	76,98
70,01 - 80,00	149	75,19	15,56	90,75	9	74,52	10,05	84,57					158	75,15	15,24	90,39
80,01 - 90,00	130	84,70	15,78	100,48	8	85,24	10,95	96,19					138	84,73	15,50	100,23
90,01 - 100,00	124	95,24	17,49	112,73	1	93,05	12,00	105,05					125	95,22	17,44	112,66
100,01 - 120,00	468	103,91	16,09	120,00	3	106,66	13,29	119,95					471	103,93	16,07	120,00
120,01 - 140,00	66	124,28	23,86	148,14	1	121,88	10,00	131,88					67	124,24	23,65	147,89
140,01 - 160,00	4	148,25	28,46	176,71	1	154,40	10,00	164,40	1	151,42	2,00	153,42	6	149,80	20,97	170,77
160,01 - 180,00	3	171,68	16,04	187,72	6	169,25	8,00	177,25	1	167,32	4,00	171,32	10	169,79	10,01	179,80
180,01 - 200,00	7	189,47	17,18	206,65									7	189,47	17,18	206,65
200,01 y más	28	216,84	15,16	232,00									28	216,84	15,16	232,00
Total	5.057	37,40	5,56	42,96	961	16,12	1,94	18,06	214	8,80	0,90	9,70	6.232	33,14	4,84	37,98

Notas: (1) Mejoras a pensionistas de Retiro Militar y Policial

(2) Mejoras a beneficiarios de pensionistas de Retiro Militar y Policial

**MEJORAS DE RETIRO MILITAR Y POLICIAL Y SUS BENEFICIARIOS POR ESCALA Y PROMEDIO DE RENTA  
DICIEMBRE DEL AÑO 2005**

ESCALA DE RENTA	VEJEZ (1)					VIUDEDAD (2)					ORFANDAD (2)					TOTAL				
	NÚMERO	PENSIÓN PROMEDIO	RESOLUCIÓN CD. 075	LEY 2004-039 PROMEDIO	PENSIÓN TOTAL PROMEDIO	NÚMERO	PENSIÓN PROMEDIO	RESOLUCIÓN CD. 075	LEY 2004-039 PROMEDIO	PENSIÓN TOTAL PROMEDIO	NÚMERO	PENSIÓN PROMEDIO	RESOLUCIÓN CD. 075	LEY 2004-039 PROMEDIO	PENSIÓN TOTAL PROMEDIO	NÚMERO	PENSIÓN PROMEDIO	RESOLUCIÓN CD. 075	LEY 2004-039 PROMEDIO	PENSIÓN TOTAL PROMEDIO
Hasta 4,00	1	2,52	5,00	0,31	7,83	54	2,52	2,93	0,22	5,67	114	2,50	1,98	0,30	4,78	169	2,51	2,30	0,28	5,09
4,01 - 10,00	1.083	9,68	5,00	1,20	15,88	684	8,67	3,05	1,05	12,77	74	7,64	2,07	0,92	10,63	1.841	9,22	4,16	1,13	14,51
10,01 - 15,00	281	12,50	4,98	1,52	19,00	77	12,28	3,13	1,37	16,78	9	12,33	2,56	1,33	16,22	367	12,45	4,53	1,49	18,47
15,01 - 20,00	277	17,39	4,98	2,13	24,50	55	17,66	3,40	2,04	23,10	5	17,02	4,00	4,41	25,43	337	17,43	4,71	2,15	24,29
20,01 - 25,00	220	22,27	5,09	2,71	30,07	61	22,33	4,26	2,41	29,00	5	21,40	5,00	4,68	31,08	286	22,27	4,91	2,68	29,86
25,01 - 30,00	193	27,45	5,10	3,34	35,89	59	27,58	6,90	5,21	39,69					252	27,48	5,52	3,78	36,78	
30,01 - 35,00	160	32,48	5,47	3,96	41,91	32	32,48	4,63	4,39	41,50	3	31,79	2,00	3,87	37,66	195	32,47	5,28	4,03	41,78
35,01 - 40,00	144	37,33	5,35	4,51	47,19	21	37,04	5,14	4,80	46,98	4	37,06	3,25	4,86	45,17	169	37,29	5,27	4,55	47,11
40,01 - 45,00	132	42,48	5,57	5,10	53,15	21	42,06	6,14	5,54	53,74	3	43,80	3,67	5,71	53,18	156	42,45	5,61	5,17	53,23
45,01 - 50,00	106	47,51	5,24	5,80	58,55	10	46,91	6,00	4,05	56,96					116	47,46	5,30	5,65	58,41	
50,01 - 60,00	180	54,84	5,69	6,70	67,23	25	54,31	5,72	5,12	65,15					205	54,78	5,70	6,51	66,99	
60,01 - 70,00	181	64,37	11,71	12,39	88,47	15	64,37	6,20	9,26	79,83	1	63,40	3,00	7,87	74,27	197	64,37	11,25	12,13	87,75
70,01 - 80,00	153	75,03	13,82	15,56	104,41	11	75,02	6,00	10,07	91,09					164	75,03	13,30	15,19	103,52	
80,01 - 90,00	163	84,59	13,87	15,77	114,23	10	86,55	4,10	10,95	101,60					173	84,70	13,30	15,49	113,49	
90,01 - 100,00	133	95,08	14,36	17,52	126,96	2	97,34	14,00	12,00	123,34					135	95,12	14,36	17,44	126,92	
100,01 - 120,00	453	108,23	9,80	16,00	134,03	2	106,95	3,00	13,29	123,24					455	108,23	9,77	15,99	133,99	
120,01 - 140,00	97	128,61	22,53	23,86	175,00	2	125,07	14,00	10,00	149,07					99	128,54	22,35	23,58	174,47	
140,01 - 160,00	183	142,80	29,18	28,46	200,44						1	154,42	7,00	2,00	163,42	184	142,86	29,06	28,32	200,24
160,01 - 180,00	8	165,65	20,63	24,07	210,35	6	172,42	14,00	8,00	194,42	1	170,32	7,00	4,00	181,32	15	168,67	17,07	16,30	202,04
180,01 - 200,00	4	193,48	23,75	17,29	234,52										4	193,48	23,75	17,29	234,52	
200,01 y más	32	226,05	30,00	15,16	271,21										32	226,05	30,00	15,16	271,21	
<b>Total</b>	<b>4.184</b>	<b>49,39</b>	<b>8,57</b>	<b>7,74</b>	<b>65,70</b>	<b>1.147</b>	<b>17,31</b>	<b>3,73</b>	<b>2,10</b>	<b>23,14</b>	<b>220</b>	<b>8,71</b>	<b>2,25</b>	<b>1,01</b>	<b>11,97</b>	<b>5.551</b>	<b>41,15</b>	<b>7,32</b>	<b>6,31</b>	<b>54,78</b>

Notas: (1) Mejoras a pensionistas de Retiro Militar y Policial

(2) Mejoras a beneficiarios de pensionistas de Retiro Militar y Policial

**NÚMERO DE PENSIONISTAS EN CURSO DE PAGO POR TIPO DE PENSIÓN Y GÉNERO, SEGÚN MES DE PAGO  
AÑO 2004**

MES	TOTAL	RIESGOS DEL TRABAJO		INVALIDEZ		VEJEZ		VIUDEDAD		ORFANDAD		MEJORAS(1)	
		HOMBRES	MUJERES	HOMBRES	MUJERES	HOMBRES	MUJERES	HOMBRES	MUJERES	HOMBRES	MUJERES	HOMBRES	MUJERES
Enero	242.552	3.870	334	7.240	4.218	85.390	49.039	341	44.955	10.766	29.068	5.154	2.177
Febrero	242.800	3.885	336	7.225	4.218	85.407	49.241	332	45.122	10.669	29.039	5.146	2.180
Marzo	243.484	3.893	336	7.228	4.224	85.421	49.470	333	45.415	10.687	29.145	5.137	2.195
Abril	245.203	3.912	339	7.256	4.257	85.821	50.192	335	45.754	10.747	29.225	5.155	2.210
Mayo	245.105	3.912	337	7.249	4.242	85.691	50.218	338	45.901	10.680	29.172	5.146	2.219
Junio	242.541	3.598	312	7.027	4.165	84.157	49.989	339	45.996	10.619	29.115	5.003	2.221
Julio	237.913	3.654	317	7.072	4.184	84.573	50.310	310	44.533	9.730	27.093	4.904	1.233
Agosto	240.623	3.803	326	7.186	4.214	85.618	51.055	308	44.950	9.778	27.189	4.955	1.241
Septiembre	240.339	3.837	329	7.166	4.210	85.621	51.090	308	44.847	9.668	27.073	4.949	1.241
Octubre	240.429	3.859	330	7.147	4.202	85.778	51.406	302	44.707	9.586	26.930	4.943	1.239
Noviembre	242.047	3.867	333	7.164	4.218	86.285	51.959	304	45.058	9.645	27.012	4.944	1.258
Diciembre	242.422	3.879	335	7.161	4.209	86.346	52.073	302	45.212	9.637	27.036	4.950	1.282

**AÑO 2005**

MES	TOTAL	RIESGOS DEL TRABAJO		INVALIDEZ		VEJEZ		VIUDEDAD		ORFANDAD		MEJORAS(1)	
		HOMBRES	MUJERES	HOMBRES	MUJERES	HOMBRES	MUJERES	HOMBRES	MUJERES	HOMBRES	MUJERES	HOMBRES	MUJERES
Enero	242.771	3.879	336	7.156	4.219	86.373	52.336	543	47.171	9.358	25.158	4.949	1.293
Febrero	242.713	3.882	339	7.151	4.219	86.449	52.436	539	47.103	9.268	25.089	4.944	1.294
Marzo	243.219	3.895	337	7.150	4.224	86.606	52.715	541	47.233	9.214	25.043	4.944	1.317
Abril	243.956	3.900	340	7.160	4.236	86.785	52.947	463	47.519	9.262	25.053	4.936	1.355
Mayo	244.525	3.896	339	7.163	4.249	86.935	53.139	468	47.683	9.268	25.076	4.933	1.376
Junio	242.817	3.889	337	7.087	4.161	86.545	52.802	468	47.812	9.235	25.050	4.096	1.335
Julio	243.993	3.891	337	7.089	4.173	86.933	53.238	471	48.094	9.239	25.065	4.102	1.361
Agosto	244.628	3.904	337	7.080	4.186	87.095	53.525	468	48.255	9.234	25.047	4.115	1.382
Septiembre	245.707	3.918	338	7.080	4.200	87.542	53.915	465	48.474	9.217	25.034	4.127	1.397
Octubre	246.585	3.925	339	7.077	4.204	87.958	54.264	468	48.607	9.202	24.999	4.133	1.409
Noviembre	247.460	3.920	339	7.068	4.209	88.303	54.595	467	48.827	9.180	25.004	4.138	1.410
Diciembre	248.744	3.931	342	7.068	4.226	89.032	55.215	464	48.927	9.110	24.878	4.127	1.424

La baja de pensionistas a partir de julio del 2004 obedece a la eliminación del rol de pagos a aquellos pensionistas que no justificaron su supervivencia, en el plazo previsto para el efecto

Nota: (1) A pensionistas de Reito Militar y Policial y sus beneficiarios.

## PENSIONISTAS EN CURSO DE PAGO POR GÉNERO ENERO 2004 A DICIEMBRE 2005

### PENSIONISTAS DE INVALIDEZ, VEJEZ Y RIESGOS DEL TRABAJO

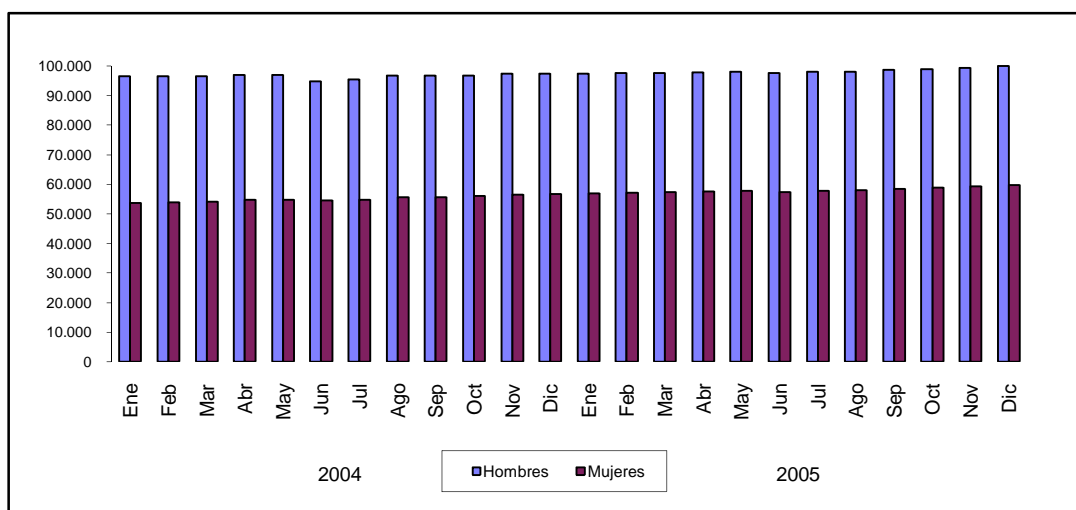

### PENSIONISTAS DE MONTEPÍO

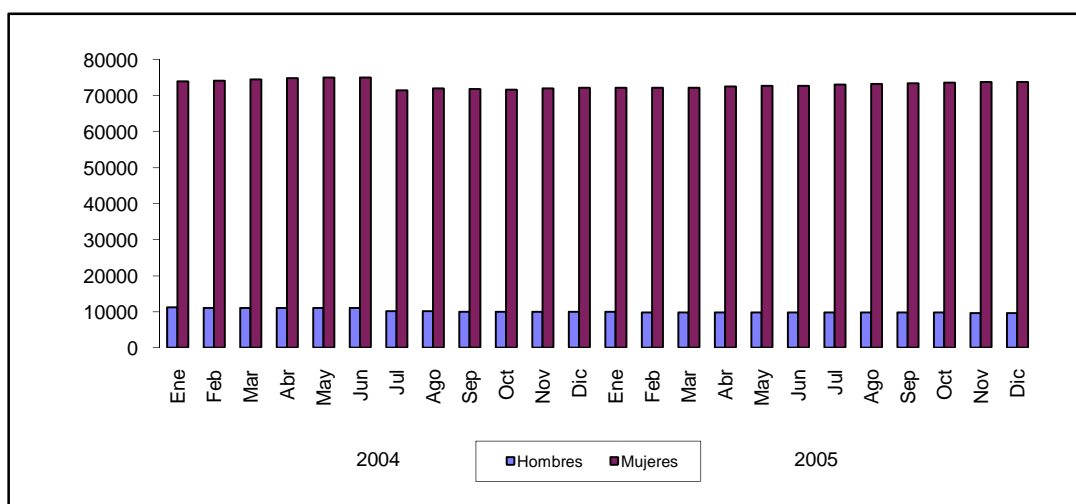

### PENSIONISTAS DE MEJORA MILITAR Y POLICIAL

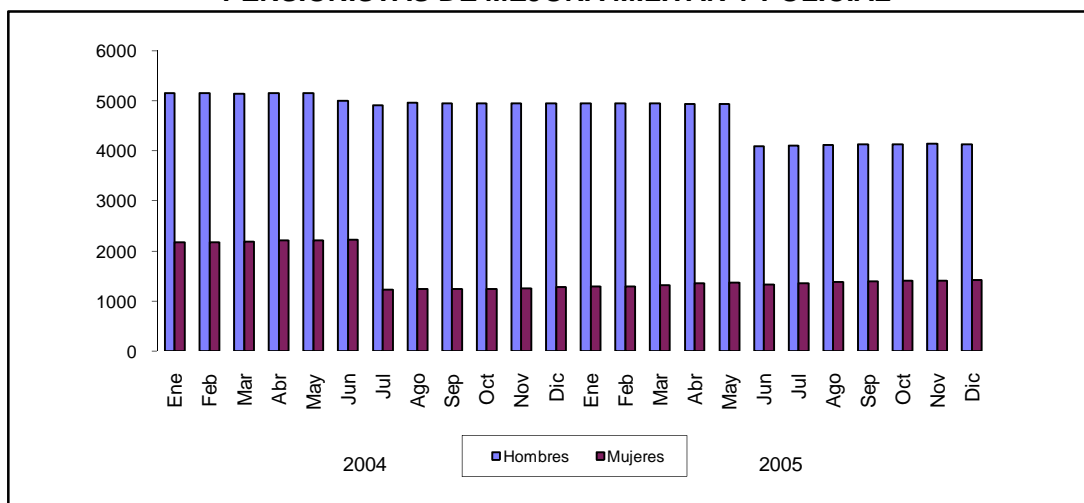



### AUXILIO DE FUNERALES CLASIFICADO POR AÑO Y MES

MES/AÑO	AÑO 2004		AÑO 2005	
	NÚMERO	VALOR	NÚMERO	VALOR
Enero	461	222.843,24	557	239.620,42
Febrero	477	204.181,79	392	171.195,95
Marzo	463	186.354,35	683	307.719,79
Abril	369	161.419,79	423	185.239,00
Mayo	199	86.838,47	735	319.360,90
Junio	293	127.481,18	578	254.048,08
Julio	40	16.941,75	488	206.238,68
Agosto	347	152.177,62	512	240.021,55
Septiembre	611	283.865,69	552	237.442,05
Octubre	533	231.074,82	700	303.406,93
Noviembre	534	231.720,63	524	227.960,58
Diciembre	414	178.133,61	376	163.987,36
<b>Total</b>	<b>4.741</b>	<b>2.083.032,94</b>	<b>6.520</b>	<b>2.856.241,29</b>

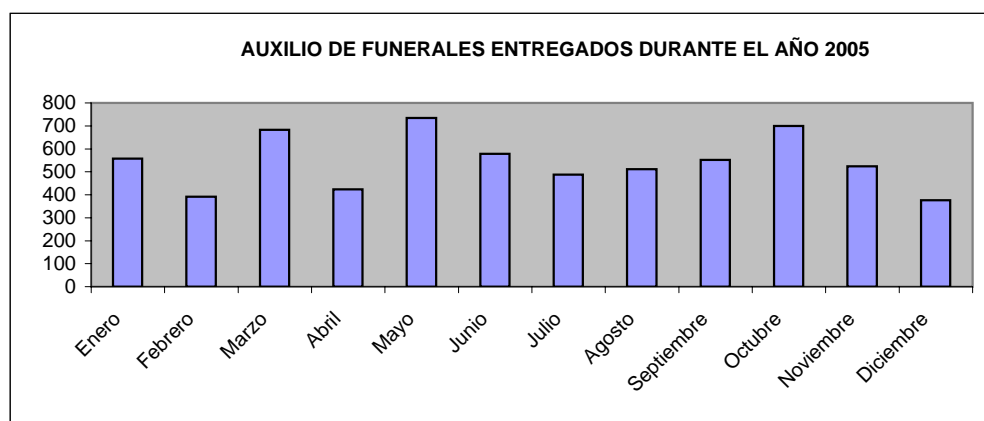
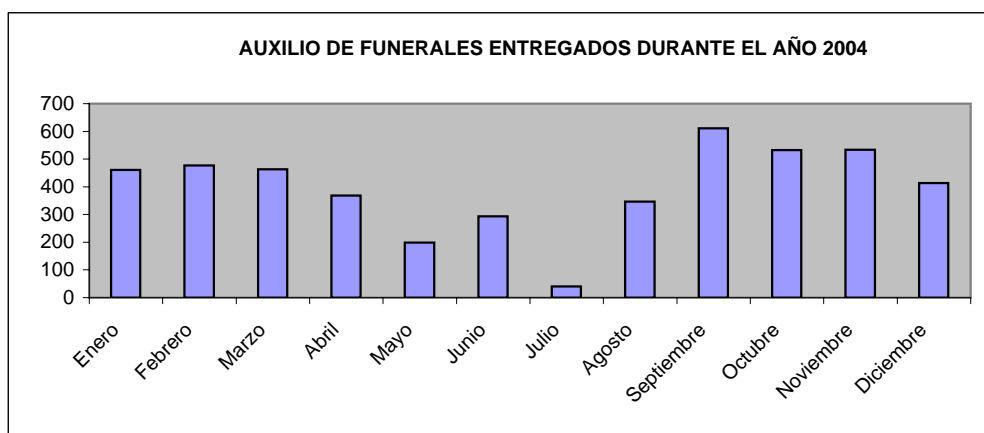

**AUXILIO DE FUNERALES CLASIFICADO POR PROVINCIA Y TIPO DE CAUSANTE  
AÑO 2004**

PROVINCIAS	ACTIVO		JUBILADO		VIUDEDAD		ORFANDAD		TOTAL	
	NÚMERO	VALOR	NÚMERO	VALOR	NÚMERO	VALOR	NÚMERO	VALOR	NÚMERO	VALOR
Azuay	98	42.496,84	267	114.578,22	53	23.210,14			418	180.285,20
Chimborazo	63	27.506,58	145	60.870,10	56	23.347,92			264	111.724,60
Guayas	445	195.078,00	818	357.869,00	229	100.401,00	2	900,00	1.494	654.248,00
Imbabura	70	29.897,75	157	69.437,81	49	21.325,76			276	120.661,32
Loja	69	30.228,32	101	44.833,79	20	8.771,99			190	83.834,10
El Oro	61	27.284,00	91	40.681,00	18	8.050,00			170	76.015,00
Manabí	95	42.290,00	169	73.554,20	36	52.031,59			300	167.875,79
Pichincha	374	186.455,89	780	305.151,88	165	64.205,07			1.319	555.812,84
Tungurahua	103	43.829,94	143	61.313,19	54	23.412,40	10	4.020,56	310	132.576,09
Total	1.378	625.067,32	2.671	1.128.289,19	680	324.755,87	12	4.920,56	4.741	2.083.032,94

**AUXILIO DE FUNERALES CLASIFICADO POR PROVINCIA Y TIPO DE CAUSANTE  
AÑO 2005**

PROVINCIAS	ACTIVO		JUBILADO		VIUDEDAD		ORFANDAD		TOTAL	
	NÚMERO	VALOR	NÚMERO	VALOR	NÚMERO	VALOR	NÚMERO	VALOR	NÚMERO	VALOR
Azuay	130	57.481,00	340	145.297,67	67	28.555,21			537	231.333,88
Chimborazo	68	30.099,12	178	78.049,24	51	22.427,45	1	520,00	298	131.095,81
Guayas	556	247.367,00	1.219	545.480,00	364	162.469,00	5	2.150,00	2.144	957.466,00
Imbabura	81	35.479,77	195	82.655,94	56	22.984,44			332	141.120,15
Loja	81	34.580,99	92	38.384,41	33	12.999,00			206	85.964,40
El Oro	51	22.546,00	104	45.021,85	31	12.880,03	2	800,00	188	81.247,88
Manabí	128	56.549,03	226	100.904,20	74	33.180,00			428	190.633,23
Pichincha	560	266.672,56	1.119	472.234,38	292	119.732,42			1.971	858.639,36
Tungurahua	121	51.679,15	218	94.254,82	67	28.672,36	10	4.134,25	416	178.740,58
Total	1.776	802.454,62	3.691	1.602.282,51	1.035	443.899,91	18	7.604,25	6.520	2.856.241,29

**AUXILIO DE FUNERALES CLASIFICADO POR MES Y TIPO DE CAUSANTE  
AÑO 2004**

MES	ACTIVO		JUBILADO		VIUEDAD		ORFANDAD		TOTAL	
	NÚMERO	VALOR	NÚMERO	VALOR	NÚMERO	VALOR	NÚMERO	VALOR	NÚMERO	VALOR
Enero	137	84.291,09	254	107.579,15	70	30.973,00			461	222.843,24
Febrero	136	59.100,60	277	117.573,19	64	27.508,00			477	204.181,79
Marzo	115	49.423,97	299	118.260,27	49	18.670,11			463	186.354,35
Abril	124	54.068,78	189	82.387,34	54	24.063,67	2	900,00	369	161.419,79
Mayo	64	28.284,94	93	40.897,65	40	16.755,88	2	900,00	199	86.838,47
Junio	84	36.603,00	156	67.815,67	51	22.162,51	2	900,00	293	127.481,18
Julio	6	2.685,00	28	11.644,50	6	2.612,25			40	16.941,75
Agosto	118	52.091,00	181	79.012,83	46	20.323,79	2	750,00	347	152.177,62
Septiembre	183	78.983,05	342	133.656,72	85	70.775,92	1	450,00	611	283.865,69
Octubre	181	79.755,58	280	121.567,51	70	29.181,17	2	570,56	533	231.074,82
Noviembre	126	54.915,95	321	139.685,86	86	36.668,82	1	450,00	534	231.720,63
Diciembre	104	44.864,36	251	108.208,50	59	25.060,75			414	178.133,61
Total	1.378	625.067,32	2.671	1.128.289,19	680	324.755,87	12	4.920,56	4.741	2.083.032,94

**AUXILIO DE FUNERALES CLASIFICADO POR MES Y TIPO DE CAUSANTE  
AÑO 2005**

MES	ACTIVO		JUBILADO		VIUEDAD		ORFANDAD		TOTAL	
	NÚMERO	VALOR	NÚMERO	VALOR	NÚMERO	VALOR	NÚMERO	VALOR	NÚMERO	VALOR
Enero	121	51.427,75	343	148.812,76	92	38.929,91	1	450,00	557	239.620,42
Febrero	86	37.984,00	239	103.807,45	66	28.954,50	1	450,00	392	171.195,95
Marzo	119	61.897,39	451	197.469,75	111	47.566,40	2	786,25	683	307.719,79
Abril	106	45.414,75	251	110.699,10	66	29.125,15			423	185.239,00
Mayo	247	107.360,99	385	166.903,07	101	44.296,84	2	800,00	735	319.360,90
Junio	136	59.958,14	340	150.187,24	102	43.902,70			578	254.048,08
Julio	141	62.292,98	273	117.438,12	74	26.507,58			488	206.238,68
Agosto	140	80.798,71	304	129.016,84	65	29.106,00	3	1.100,00	512	240.021,55
Septiembre	162	69.079,16	298	127.537,64	91	40.375,25	1	450,00	552	237.442,05
Octubre	258	113.214,40	334	144.802,56	108	45.389,97			700	303.406,93
Noviembre	160	69.586,35	274	119.117,64	84	36.586,59	6	2.670,00	524	227.960,58
Diciembre	100	43.440,00	199	86.490,34	75	33.159,02	2	898,00	376	163.987,36
Total	1.776	802.454,62	3.691	1.602.282,51	1.035	443.899,91	18	7.604,25	6.520	2.856.241,29

**ACCIDENTES DE TRABAJO POR CONSECUENCIA  
AÑOS 1990 - 2005**

AÑOS	INCAPACIDAD	MUERTE	TOTAL
1990	4.404	190	4.594
1991	4.546	162	4.708
1992	3.623	157	3.780
1993	3.599	180	3.779
1994	3.821	301	4.122
1995	3.533	213	3.746
1996	4.141	92	4.233
1997	3.076	57	3.133
1998	2.623	2	2.625
1999	2.762	1	2.763
2000	2.223	2	2.225
2001	2.255	54	2.309
2002	2.351	56	2.407
2003	2.247	54	2.301
2004	2.743	168	2.911
2005	4.198	208	4.406

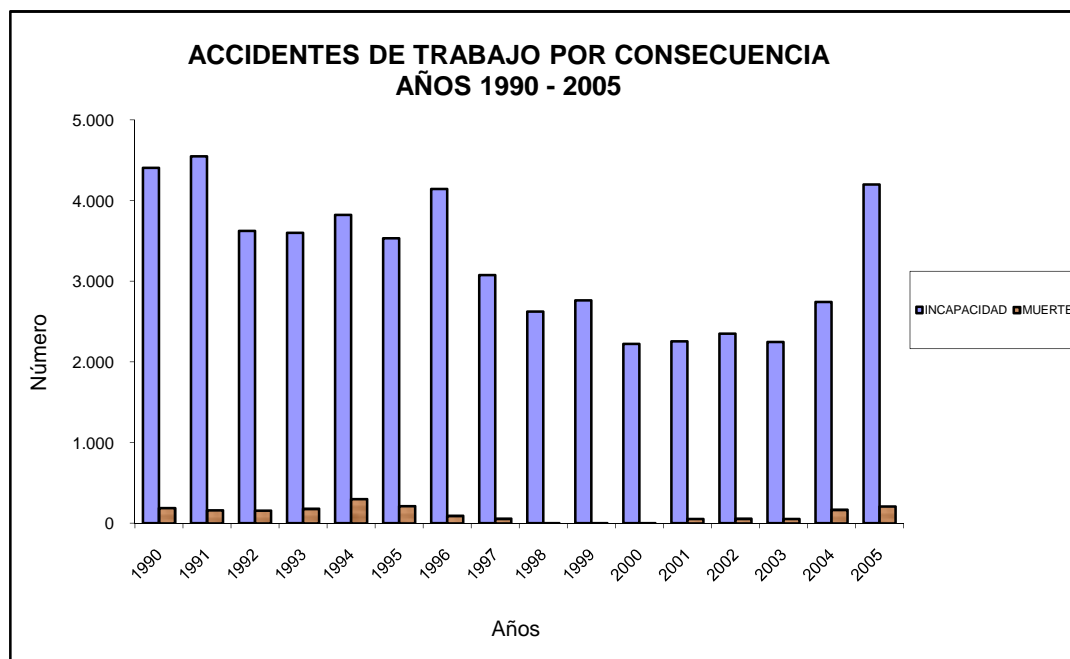

**ACCIDENTES DE TRABAJO CLASIFICADOS POR PROVINCIA Y CONSECUENCIA  
AÑO 2004**

PROVINCIA	INCAPACIDAD	MUERTE	TOTAL
Azuay	396	16	412
Chimborazo	11		11
El Oro	51	5	56
Guayas	1.769	36	1.805
Imbabura	10	2	12
Loja	29	7	36
Manabí	88	8	96
Pichincha	341	86	427
Tungurahua	48	8	56
Total	2.743	168	2.911
Porcentaje	94,2%	5,8%	100,0%

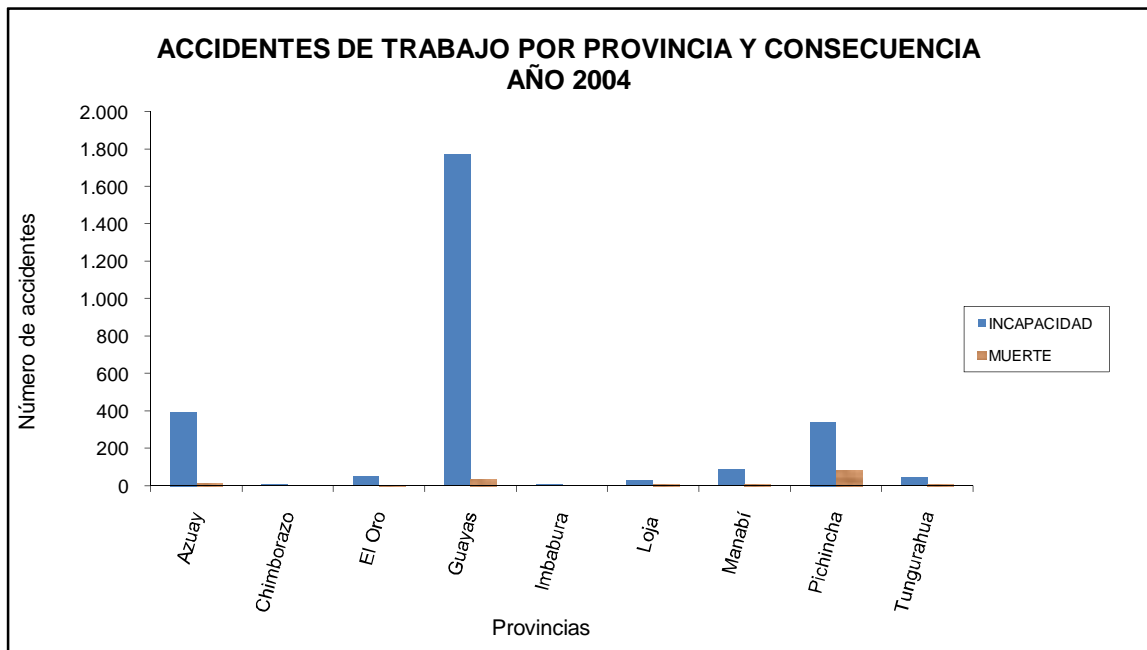

**ACCIDENTES DE TRABAJO CLASIFICADOS POR PROVINCIA Y CONSECUENCIA  
AÑO 2005**

PROVINCIA	INCAPACIDAD	MUERTE	TOTAL
Azuay	423	19	442
Chimborazo	5	1	6
Cotopaxi	108	7	115
El Oro	54	4	58
Guayas	2.886	98	2.984
Imbabura	27	5	32
Manabí	109	8	117
Pichincha	527	62	589
Tungurahua	59	4	63
Total	4.198	208	4.406
Porcentaje	95,3%	4,7%	100,00%

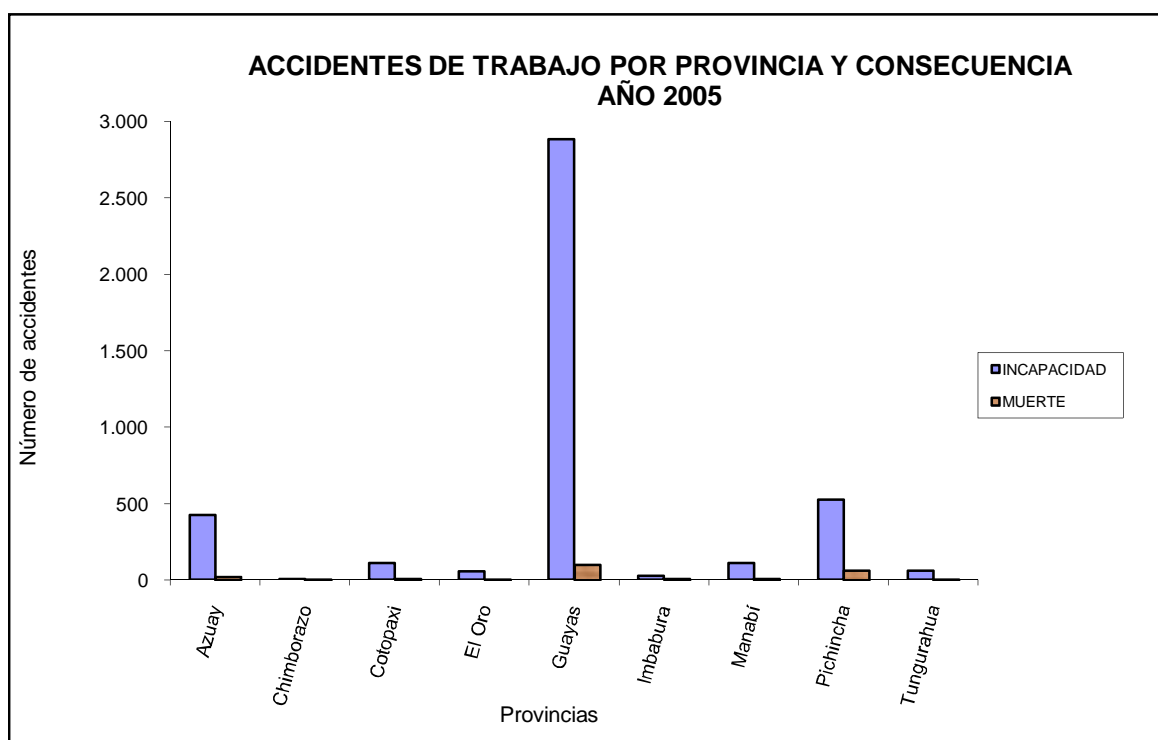

**ACCIDENTES DE TRABAJO CLASIFICADOS POR RAMA DE ACTIVIDAD  
AÑO 2004**

TOTAL	AGRICULTURA, SILVICULTURA, CAZA Y PESCA	EXPLOTACIÓN DE MINAS Y CANTERAS	INDUSTRIAS MANUFACTURADAS	ELECTRICIDAD, GAS Y AGUA	CONSTRUCCIÓN	COMERCIO AL POR MAYOR Y MENOR	TRANSPORTE, ALMACENAMIENTO Y COMUNICACION	ESTABLECIMIENTOS FINANCIEROS, SEGUROS Y BIENES INMUEBLES	SERVICIO COMUNAL, SOCIAL Y PERSONAL
3.777	266	10	761	202	160	304	128	1.330	616

Nota: Incluye 866 notificaciones que no generan prestaciones económicas

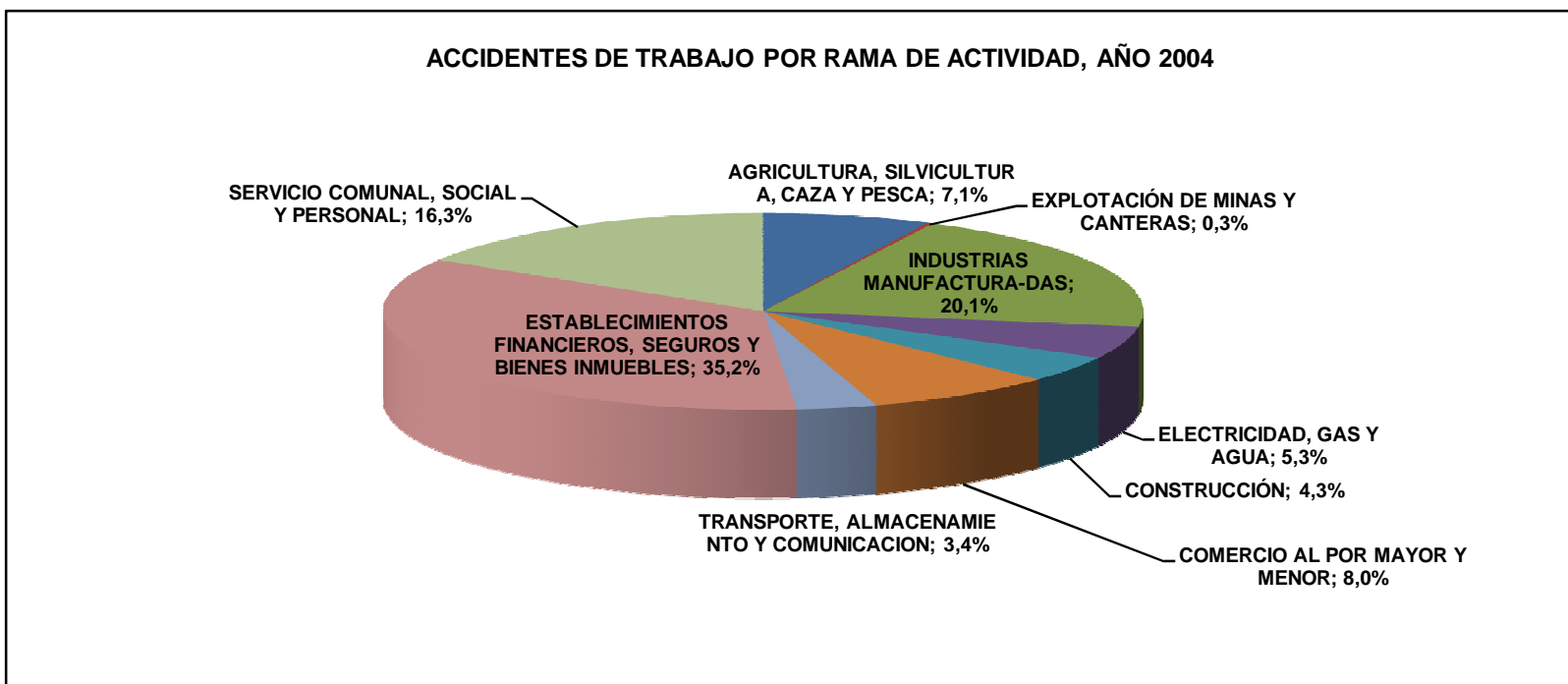

**ACCIDENTES DE TRABAJO CLASIFICADOS POR PROVINCIA Y RAMA DE ACTIVIDAD  
AÑO 2005**

PROVINCIA	AGRICULTURA, SILVICULTURA, CAZA Y PESCA	EXPLORACIÓN DE MINAS Y CANTERAS	INDUSTRIAS MANUFACTURADAS	ELECTRICIDAD, GAS Y AGUA	CONSTRUCCIÓN	COMERCIO AL POR MAYOR Y MENOR	TRANSPORTE, ALMACENAMIENTO Y COMUNICACION	ESTABLECIMIENTOS FINANCIEROS, SEGUROS Y BIENES INMUEBLES	SERVICIO COMUNAL, SOCIAL Y PERSONAL	TOTAL
Azuay	1		166	81	12	5	7	122	48	442
Chimborazo				1			1	4		6
Cotopaxi	14		69	5		1			26	115
El Oro	18	4	9	5	1	7	4	3	7	58
Guayas	281	1	502	103	114	266	63	1.310	344	2.984
Imbabura	6		4	4			1	4	13	32
Manabí	11		54	8	2	18	10		14	117
Pichincha	42	7	124	44	27	72	29	11	233	589
Tungurahua			22	5	2	7	1	1	25	63
<b>Total</b>	<b>373</b>	<b>12</b>	<b>950</b>	<b>256</b>	<b>158</b>	<b>377</b>	<b>115</b>	<b>1.455</b>	<b>710</b>	<b>4.406</b>

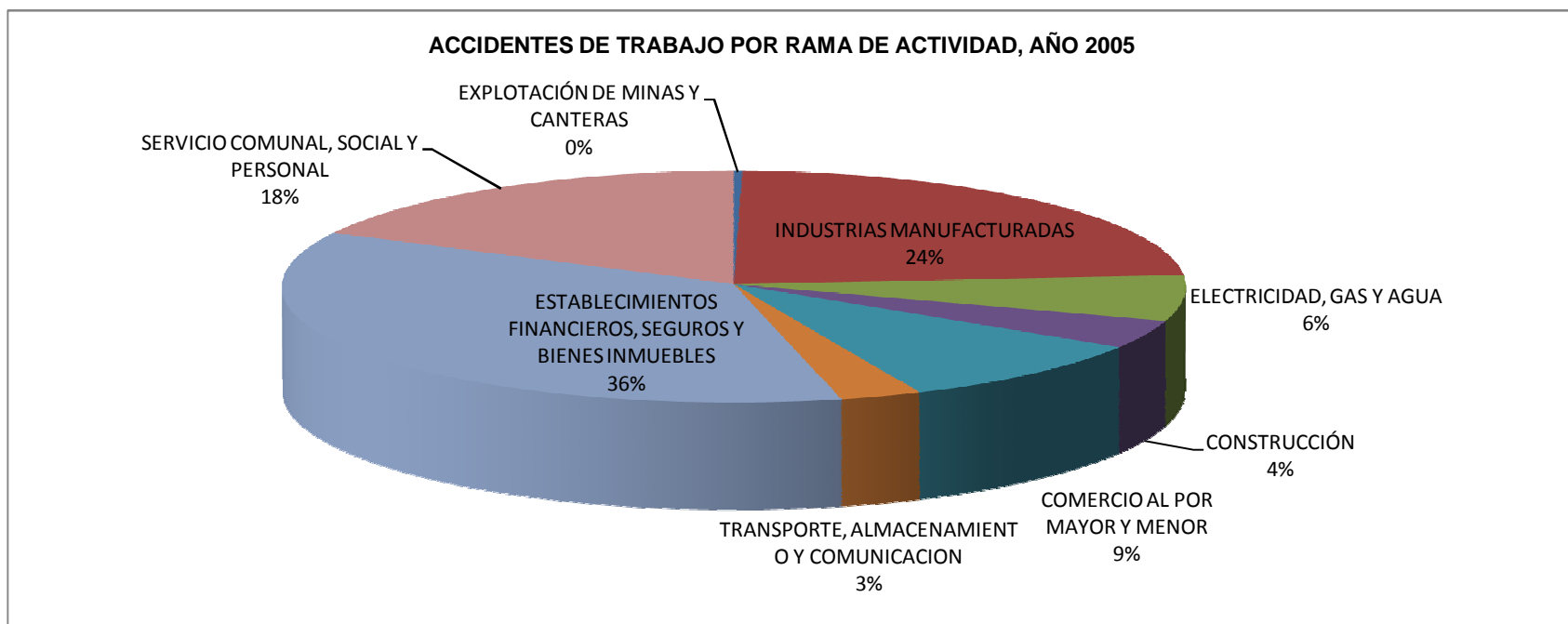



## ACCIDENTES DE TRABAJO CLASIFICADOS POR OCUPACIÓN Y GÉNERO AÑO 2004

OCUPACIÓN	FEMENINO	MASCULINO	TOTAL
Empleados de Oficina	50	201	251
Artesanos y Trabajadores ocupados en diferentes procesos de producción y peones no clasificados	150	1.693	1.843
Trabajadores de Transportes y Comunicaciones	11	120	131
Vendedores	42	150	192
Trabajadores de los Servicios, los Deportes y Diversiones	23	173	196
Trabajadores Profesionales, Técnicos y Asimilados	201	395	596
Agricultores, Pescadores, Cazadores, Trabajadores Forestales y Asimilados	20	363	383
Administradores, Gerentes y Directores	25	144	169
Mineros, Canteros y Asimilados	4	12	16
Total	526	3.251	3.777
Porcentaje	13,9%	86,1%	100,0%

Nota: Incluye 866 notificaciones que no generan prestaciones económicas

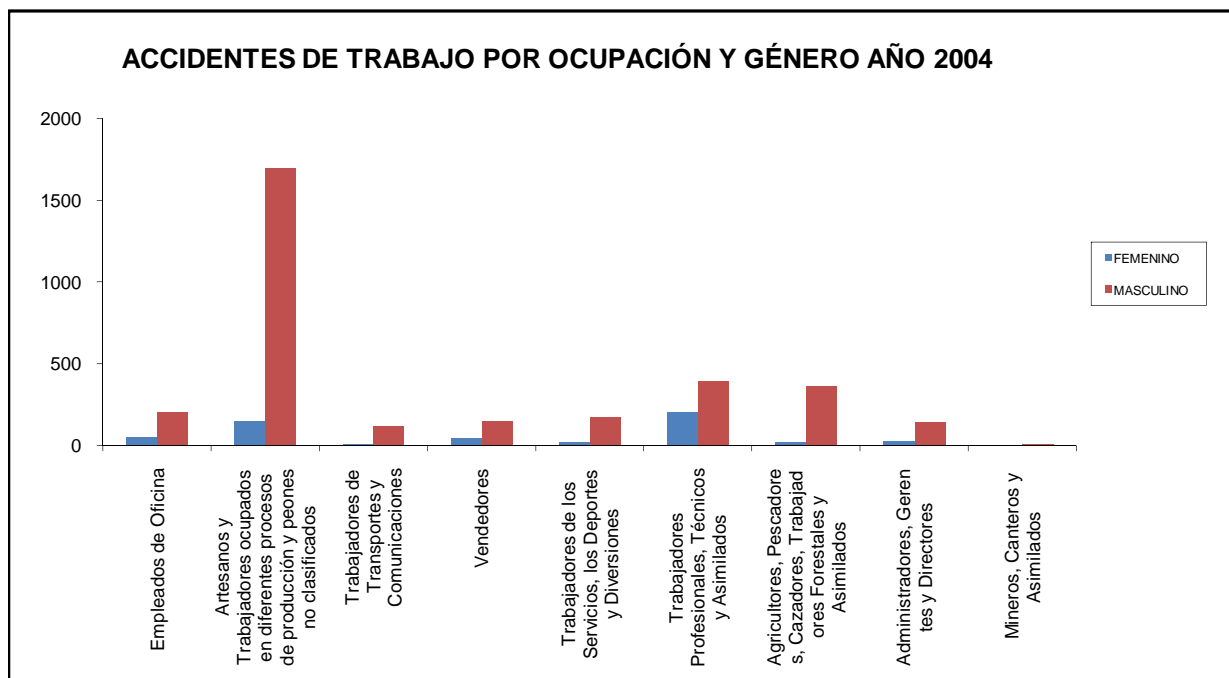

## ACCIDENTES DE TRABAJO CLASIFICADOS POR OCUPACIÓN Y GÉNERO AÑO 2005

OCUPACIÓN	FEMENINO	MASCULINO	TOTAL
Empleados de Oficina	133	529	662
Artesanos y Trabajadores ocupados en diferentes procesos de producción y peones no clasificados	183	1.540	1.723
Trabajadores de Transportes y Comunicaciones	19	174	193
Vendedores	41	170	211
Trabajadores de los Servicios, los Deportes y Diversiones	54	271	325
Trabajadores Profesionales, Técnicos y Asimilados	145	338	483
Agricultores, Pescadores, Cazadores, Trabajadores Forestales y Asimilados	39	587	626
Administradores, Gerentes y Directores	20	149	169
Mineros, Canteros y Asimilados		14	14
<b>Total</b>	<b>634</b>	<b>3.772</b>	<b>4.406</b>
<b>Porcentaje</b>	<b>14,4%</b>	<b>85,6%</b>	<b>100,0%</b>

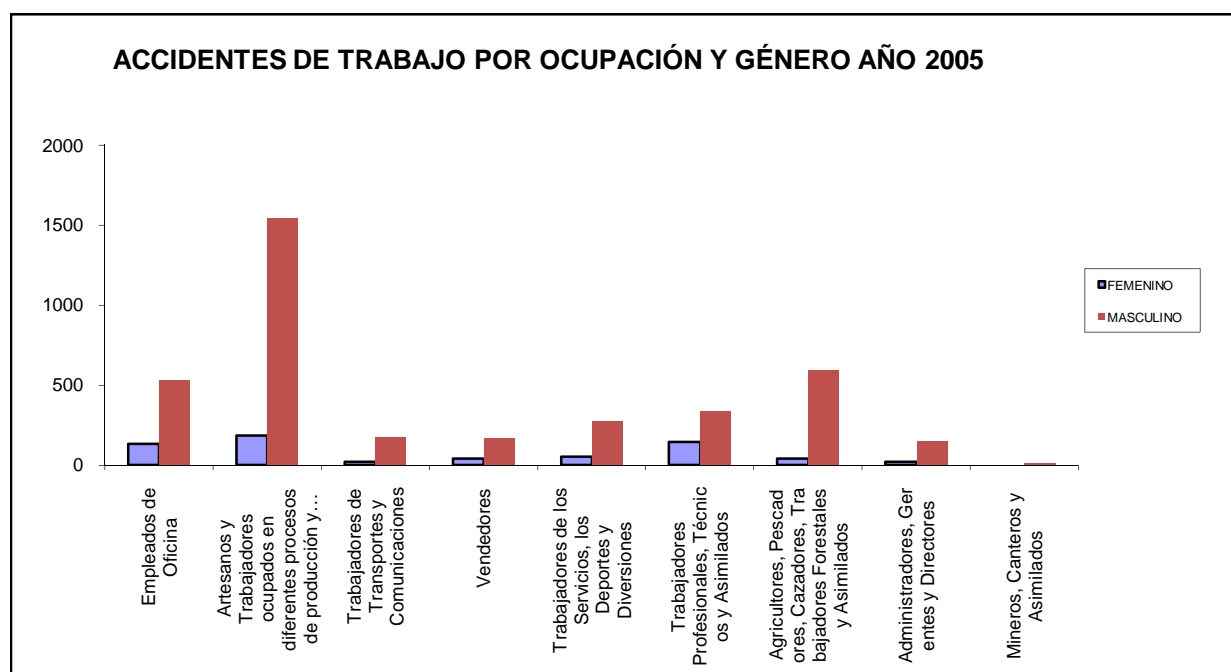

**ACCIDENTES DE TRABAJO CLASIFICADOS POR RAMA DE ACTIVIDAD Y LUGAR DE OCURENCIA  
AÑO 2004**

RAMA DE ACTIVIDAD - CIU	COMISIÓN DE SERVICIOS	EN EL TRABAJO	EN EL TRAYECTO	TOTAL
Agricultura, Caza, Silvicultura y Pesca	6	231	29	266
Comercio por Mayor y Menor, Restaurantes y Hoteles	59	205	40	304
Construcción	7	135	18	160
Electricidad, Gas y Agua	15	166	21	202
Establecimientos Financieros, Seguros, Bienes Inmuebles y Servicios prestados a Empresas	106	985	239	1.330
Explotación de Minas y Canteras		6	4	10
Industrias Manufactureras	25	679	57	761
Servicios Sociales, Comunales y Personales	72	493	51	616
Transporte, Almacenamiento y Comunicaciones	46	75	7	128
<b>Total</b>	<b>336</b>	<b>2.975</b>	<b>466</b>	<b>3.777</b>
<b>Porcentaje</b>	<b>8,9%</b>	<b>78,8%</b>	<b>12,3%</b>	<b>100,0%</b>

Nota: Incluye 866 notificaciones que no generan prestaciones económicas

Nota: "CIU" - Clasificación Internacional Industrial Uniforme

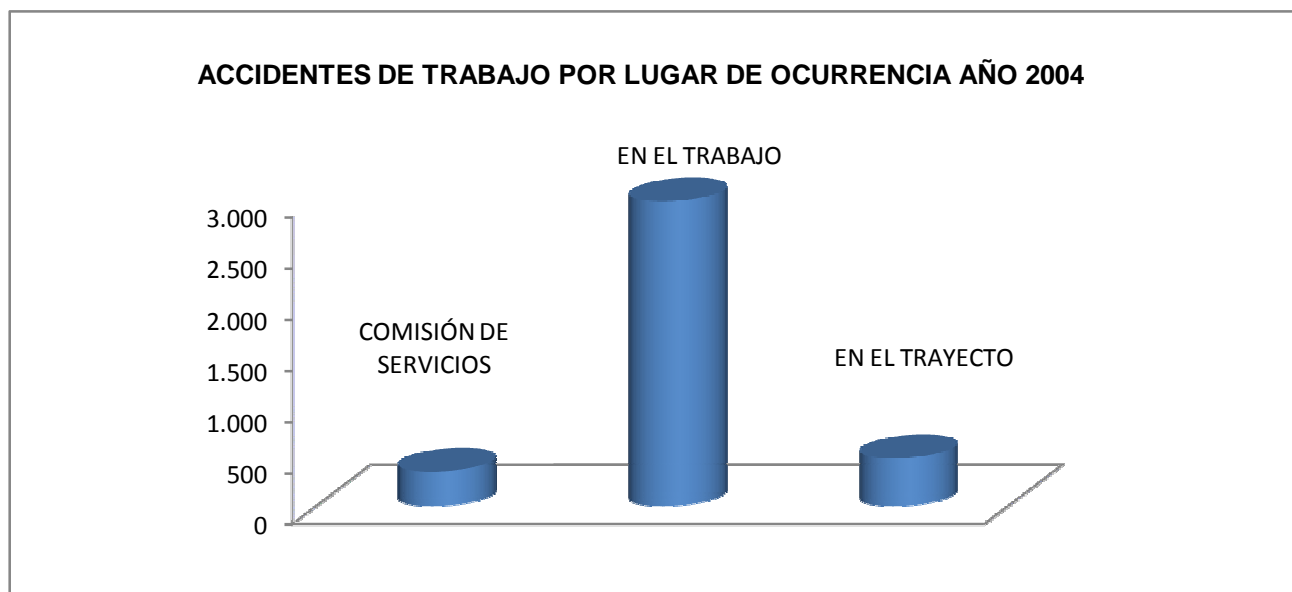

**ACCIDENTES DE TRABAJO CLASIFICADOS POR RAMA DE ACTIVIDAD Y LUGAR DE OCURRENCIA  
AÑO 2005**

RAMA DE ACTIVIDAD - CIIU	COMISIÓN DE SERVICIOS	EN EL TRABAJO	EN EL TRAYECTO	TOTAL
Agricultura, Caza, Silvicultura y Pesca	2	346	25	373
Comercio por Mayor y Menor, Restaurantes y Hoteles	42	293	42	377
Construcción		145	13	158
Electricidad, Gas y Agua	9	217	30	256
Establecimientos Financieros, Seguros, Bienes Inmuebles y Servicios prestados a Empresas	62	1.273	120	1.455
Explotación de Minas y Canteras	1	11		12
Industrias Manufactureras	29	786	135	950
Servicios Sociales, Comunes y Personales	94	463	153	710
Transporte, Almacenamiento y Comunicaciones	45	48	22	115
Total	284	3.582	540	4.406
Porcentaje	6,4%	81,3%	12,3%	100,0%

Nota: "CIIU".- Clasificación Internacional Industrial Uniforme

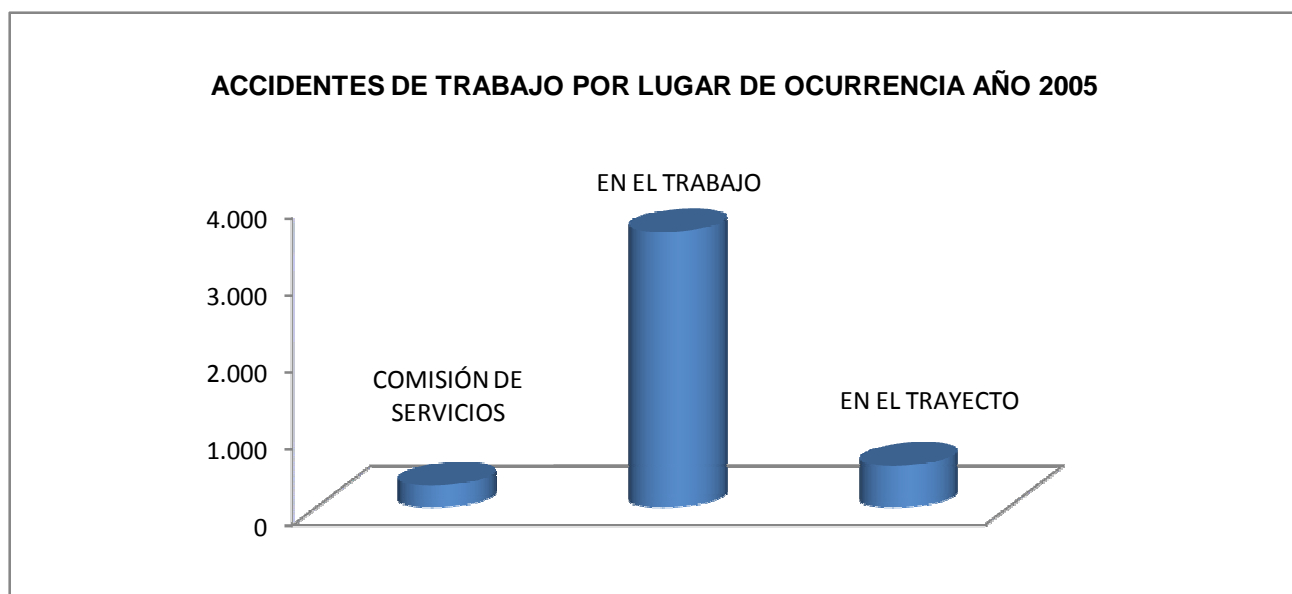

**ACCIDENTES DE TRABAJO CLASIFICADOS POR RAMA DE ACTIVIDAD Y EDAD  
AÑO 2004**

RAMA DE ACTIVIDAD - CIU	MAYOR A 18 AÑOS	18 A 25 AÑOS	26 A 35 AÑOS	36 A 45 AÑOS	46 A 55 AÑOS	56 A 65 AÑOS	MAYOR A 65 AÑOS	TOTAL
Agricultura, Caza, Silvicultura y Pesca	24	41	65	54	39	18	25	266
Comercio por Mayor y por Menor, Restaurantes y Hoteles	23	106	78	34	38	20	5	304
Construcción	17	40	50	23	17	12	1	160
Electricidad, Gas y Agua	14	26	51	49	34	22	6	202
Establecimientos Financieros, Seguros, Bienes Inmuebles y Servicios prestados a Empresas	82	389	269	266	274	22	28	1.330
Explotación de Minas y Canteras			4	2	2	2		10
Industrias Manufactureras	56	176	193	159	111	58	8	761
Servicios Comunales, Sociales y Personales	35	140	151	114	97	67	12	616
Transporte, Almacenamiento y Comunicaciones	8	37	26	26	26	2	3	128
<b>Total</b>	<b>259</b>	<b>955</b>	<b>887</b>	<b>727</b>	<b>638</b>	<b>223</b>	<b>88</b>	<b>3.777</b>
Porcentaje	6,9%	25,3%	23,5%	19,2%	16,9%	5,9%	2,3%	100,0%

Nota: Incluye 866 notificaciones que no generan prestaciones económicas

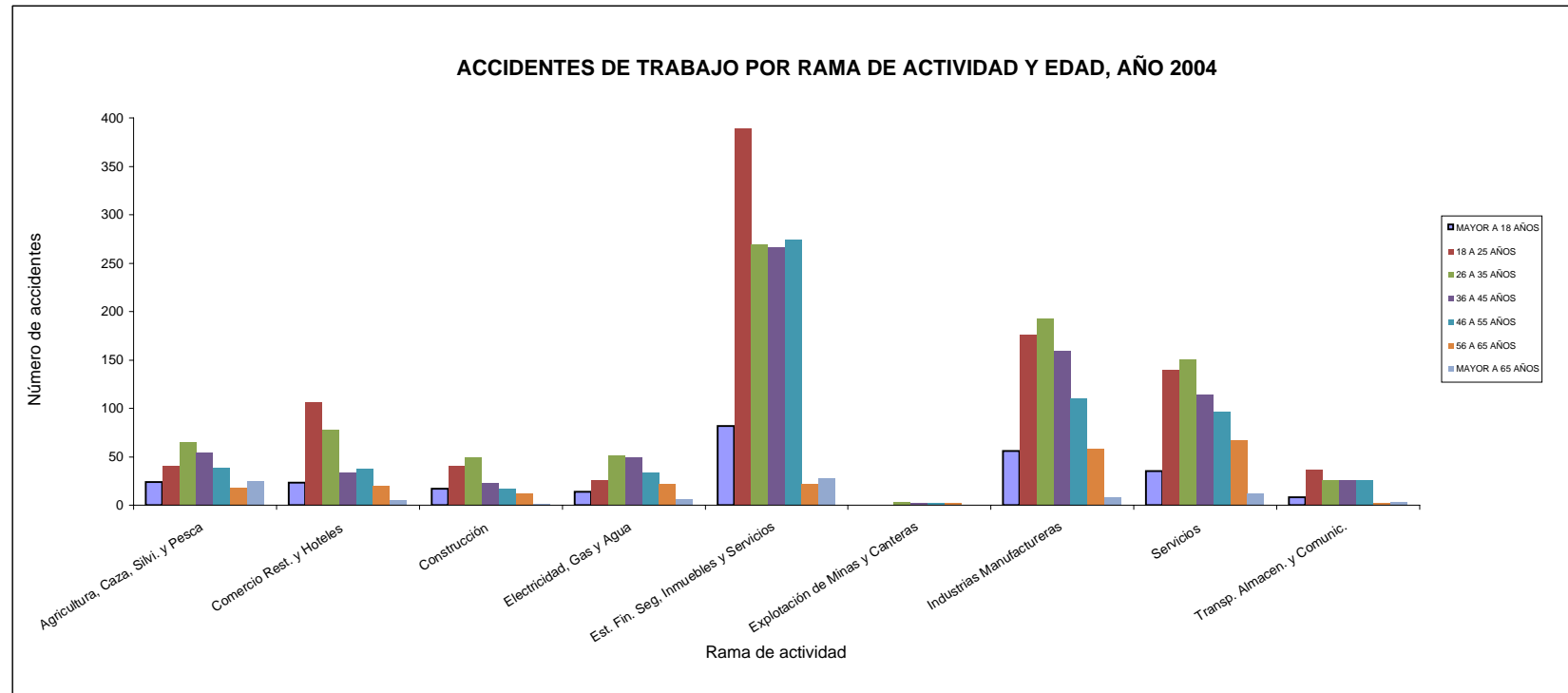

**ACCIDENTES DE TRABAJO CLASIFICADOS POR RAMA DE ACTIVIDAD Y EDAD  
AÑO 2005**

RAMA DE ACTIVIDAD - CIU	MAYOR A 18 AÑOS	18 A 25 AÑOS	26 A 35 AÑOS	36 A 45 AÑOS	46 A 55 AÑOS	56 A 65 AÑOS	MAYOR A 65 AÑOS	TOTAL
Agricultura, Caza, Silvicultura y Pesca	10	43	118	92	68	31	11	373
Comercio por Mayor y Menor, Restaurantes y Hoteles	20	76	136	83	36	22	4	377
Construcción	8	36	48	40	14	7	5	158
Electricidad, Gas y Agua	11	32	85	52	58	13	5	256
Establecimientos Financieros, Seguros, Bienes Inmuebles y Servicios Prestados a Empresas	17	140	486	469	150	138	55	1.455
Explotación de Minas y Canteras			4	4	3	1		12
Industrias Manufactureras	23	227	393	171	93	28	15	950
Servicios Sociales, Comunales y Personales	21	86	219	197	109	54	24	710
Transporte, Almacenamiento y Comunicaciones	9	22	35	21	11	9	8	115
<b>Total</b>	<b>119</b>	<b>662</b>	<b>1.524</b>	<b>1.129</b>	<b>542</b>	<b>303</b>	<b>127</b>	<b>4.406</b>
Porcentaje	2,7%	15,0%	34,6%	25,6%	12,3%	6,9%	2,9%	100,0%

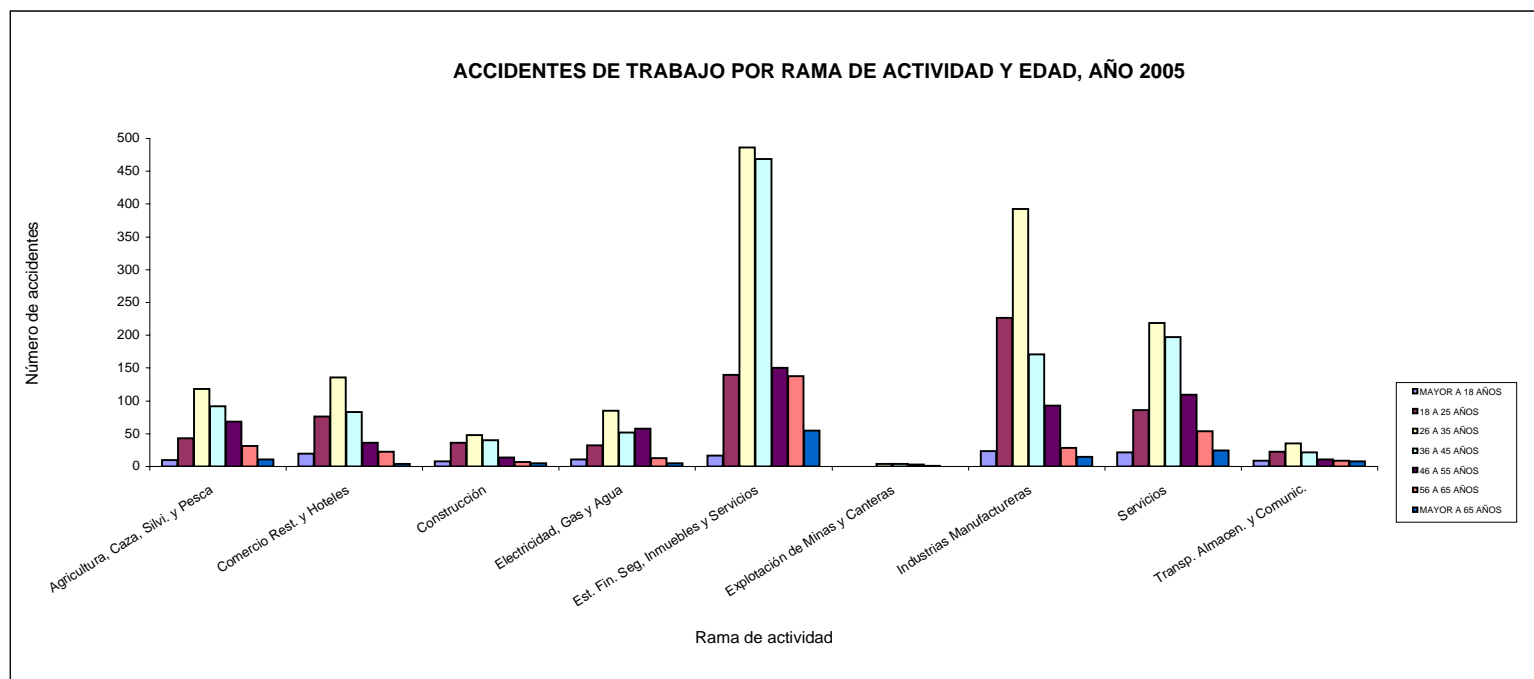

**ACCIDENTES DE TRABAJO CLASIFICADOS POR UBICACIÓN DE LA LESIÓN Y RAMA DE ACTIVIDAD  
AÑO 2004**

RAMA DE ACTIVIDAD - CIU	CABEZA	CUELLO	TRONCO	MIEMBRO SUPERIOR	MIEMBRO INFERIOR	UBICACIÓN MÚLTIPLE	LESIONES GENERALES	TOTAL
Agricultura, Caza, Silvicultura y Pesca	27	9	69	70	81	7	3	266
Comercio por Mayor y Menor, Restaurantes y Hoteles	101	15	63	60	41	23	1	304
Construcción	55	7	19	9	46	19	5	160
Electricidad, Gas y Agua	36	8	52	46	44	16		202
Establecimientos Financieros, Seguros, Bienes Inmuebles y Servicios Prestados a las Empresas	130	10	218	640	259	70	3	1.330
Explotación de Minas y Canteras		1		4		5		10
Industrias Manufactureras	105	5	120	316	181	33	1	761
Servicios Sociales, Comunes y Personales	106	4	53	212	190	35	16	616
Transporte, Almacenamiento y Comunicaciones	17	5	18	55	17	15	1	128
<b>Total</b>	<b>577</b>	<b>64</b>	<b>612</b>	<b>1.412</b>	<b>859</b>	<b>223</b>	<b>30</b>	<b>3.777</b>
Porcentaje	15,3%	1,7%	16,2%	37,4%	22,7%	5,9%	0,8%	100,0%

Nota: Incluye 866 notificaciones que no generaron prestaciones económicas

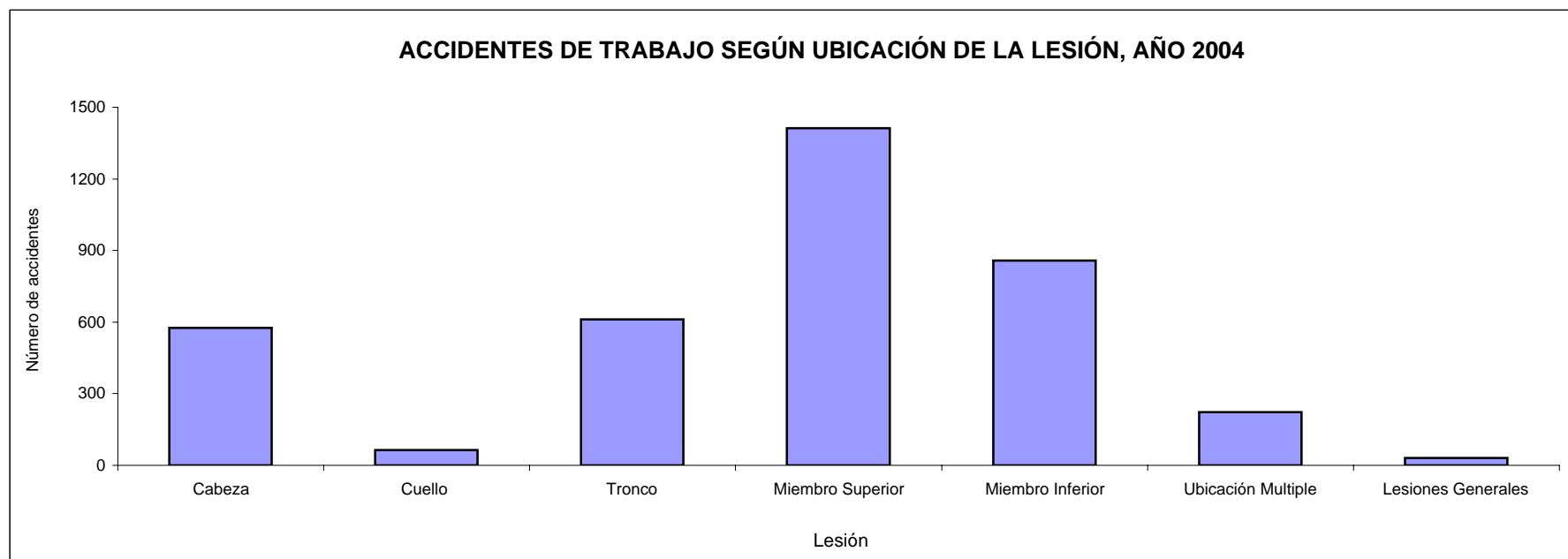

**ACCIDENTES DE TRABAJO CLASIFICADOS POR UBICACIÓN DE LA LESIÓN Y RAMA DE ACTIVIDAD  
AÑO 2005**

RAMA DE ACTIVIDAD - CIU	CABEZA	CUELLO	TRONCO	MIEMBRO SUPERIOR	MIEMBRO INFERIOR	UBICACIÓN MÚLTIPLE	LESIONES GENERALES	TOTAL
Agricultura, Caza, Silvicultura y Pesca	46		13	89	94	57	74	373
Comercio por Mayor y Menor, Restaurantes y Hoteles	62	13	33	82	55	63	69	377
Construcción	26	1	29	19	34	22	27	158
Electricidad, Gas y Agua	31	1	24	65	41	46	48	256
Establecimientos Financieros, Seguros, Bienes Inmuebles y Servicios Prestados a las Empresas	37	13	42	310	438	361	254	1.455
Explotación de Minas y Canteras	2		3	4	2		1	12
Industrias Manufactureras	68	9	46	324	162	135	206	950
Servicios Sociales, Comunes y Personales	81	25	57	158	167	111	111	710
Transporte, Almacenamiento y Comunicaciones	20	1	6	18	15	18	37	115
<b>Total</b>	<b>373</b>	<b>63</b>	<b>253</b>	<b>1.069</b>	<b>1.008</b>	<b>813</b>	<b>827</b>	<b>4.406</b>
Porcentaje	8,5%	1,3%	5,7%	24,3%	22,9%	18,5%	18,8%	100,0%

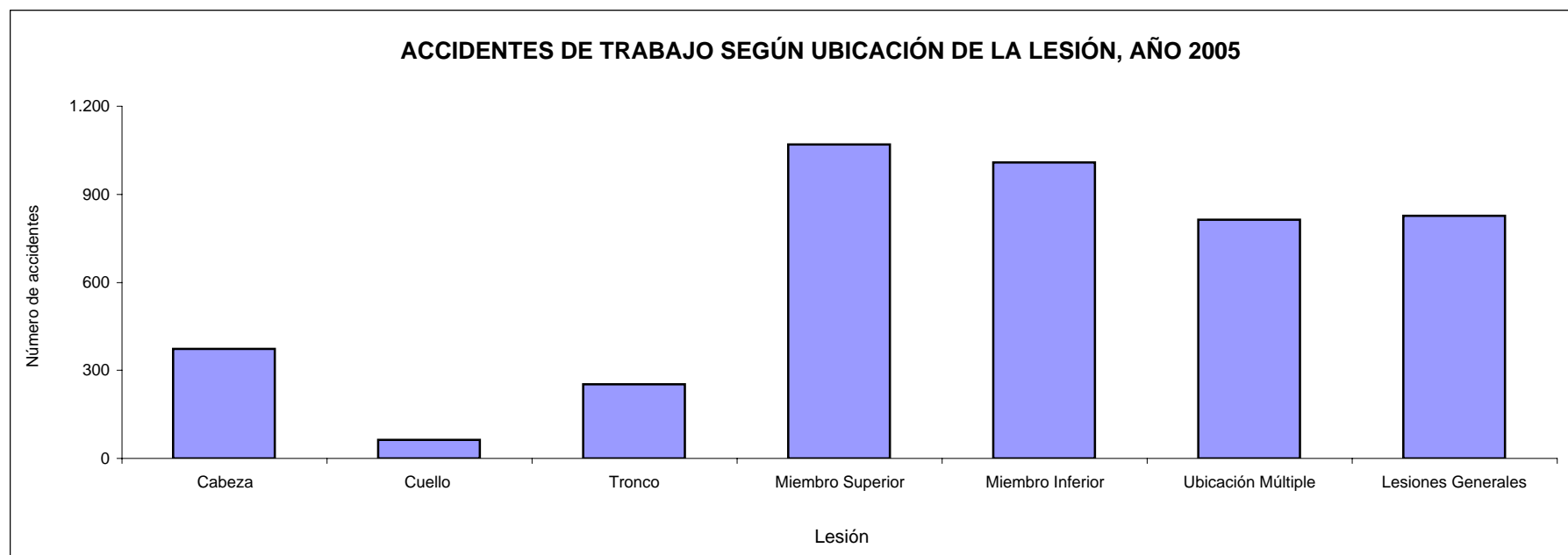



**ACCIDENTES DE TRABAJO CLASIFICADOS POR RAMA DE ACTIVIDAD Y SUS CONSECUENCIAS**

**AÑO 2004**

RAMA DE ACTIVIDAD - CIU	FRACTURAS Y LUXACIONES	TORCEDURAS Y ESGUINCES	CONMOCIONES Y TRAUMATISMOS INTERNOS	AMPUTACIONES Y ENUCLEACIONES	OTRAS HERIDAS	TRAUMATISMOS SUPERFICIALES	CONTUSIONES Y APLASTAMIENTOS	QUEMADURAS	ENVENENAMIENTO E INTOXICACIONES AGUDAS	EFFECTOS DE EXPLOSIÓN AL FRÍO Y A OTROS ESTADOS CONEXOS	ASFIXIA	EFFECTOS DE ELECTRICIDAD	EFFECTOS NOCIVOS DE RADIACIONES	TOTAL
Agricultura, Caza, Silvicultura y Pesca	79	34	18	3	48	64	2	12			5		1	266
Comercio por Mayor y Menor, Restaurantes y Hoteles	73	25	31	6	59	96	1	13						304
Construcción	62	23	33	9	11	6	4	11				1		160
Electricidad, Gas y Agua	57	26	18	4	23	33	13	24	1			2	1	202
Establecimientos Financieros, Seguros, Bienes Inmuebles y Servicios Prestados a las Empresas	171	136	108	17	450	269	152	25		1		1		1.330
Explotación de Minas y Canteras	3		2	1	2	1	1							10
Industrias Manufactureras	156	55	50	36	171	130	113	42	4	2	1		1	761
Servicios Sociales, Comunales y Personales	146	48	86	10	132	69	85	24	10	1	1	1	3	616
Transporte, Almacenamiento y Comunicaciones	24	2	36	3	19	4	33	6	1					128
<b>Total</b>	<b>771</b>	<b>349</b>	<b>382</b>	<b>89</b>	<b>915</b>	<b>672</b>	<b>404</b>	<b>157</b>	<b>16</b>	<b>4</b>	<b>7</b>	<b>5</b>	<b>6</b>	<b>3.777</b>
Porcentaje	20,4%	9,2%	10,1%	2,4%	24,2%	17,8%	10,7%	4,2%	0,4%	0,1%	0,2%	0,1%	0,2%	100,0%

Nota: Incluye 866 notificaciones que no generaron prestaciones económicas

**ACCIDENTES DE TRABAJO CLASIFICADOS POR CONSECUENCIAS AÑO 2004**

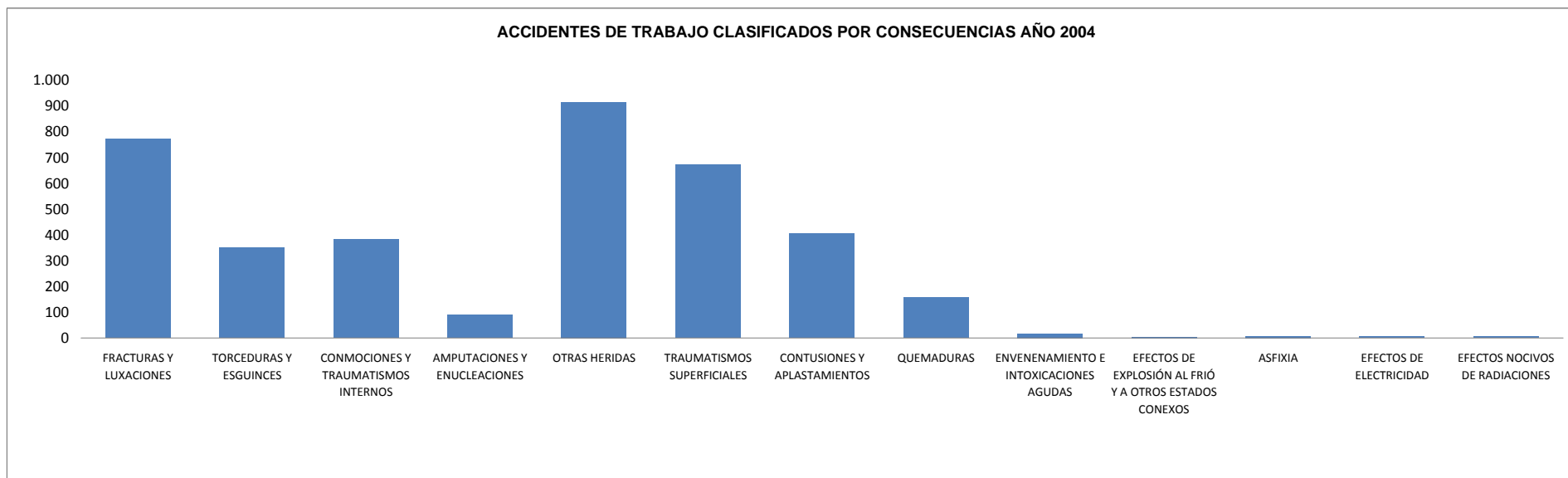

**ACCIDENTES DE TRABAJO CLASIFICADOS POR RAMA DE ACTIVIDAD Y SUS CONSECUENCIAS  
AÑO 2005**

RAMA DE ACTIVIDAD - CIU	FRACTURAS Y LUXACIONES	TORCEDURAS Y ESGUINCES	CONMOCIONES Y TRAUMATISMOS INTERNOS	AMPUTACIONES Y ENUCLEACIONES	OTRAS HERIDAS	TRAUMATISMOS SUPERFICIALES	CONTUSIONES Y APLASTAMIENTOS	QUEMADURAS	ENVENENAMIENTO E INTOXICACIONES AGUDAS	EFFECTOS DE EXPLOSIÓN AL FRÍO Y A OTROS ESTADOS CONEXOS	ASFIXIA	EFFECTOS DE ELECTRICIDAD	EFFECTOS NOCIVOS DE RADIACIONES	TOTAL
Agricultura, Caza, Silvicultura y Pesca	103	48	37	17	84	48	15	6	12			3		373
Comercio por Mayor y Menor, Restaurantes y Hoteles	91	32	57	9	94	76	10	6	2					377
Construcción	70	20	18	1	31	8	5	3	1		1			158
Electricidad, Gas y Agua	64	24	13	3	65	32	34	13		1		5	2	256
Establecimientos Financieros, Seguros, Bienes Inmuebles y Servicios Prestados a las Empresas	203	208	113	15	560	262	83	8	2		1			1.455
Explotación de Minas y Canteras	2		1	1	3	1	2	2						12
Industrias Manufactureras	197	68	99	68	202	146	135	31	3			1		950
Servicios Sociales, Comunales y Personales	147	67	86	48	129	106	88	17	1	3	3	10	5	710
Transporte, Almacenamiento y Comunicaciones	35	10	20	3	14	14	15	3				1		115
<b>Total</b>	<b>912</b>	<b>477</b>	<b>444</b>	<b>165</b>	<b>1.182</b>	<b>693</b>	<b>387</b>	<b>89</b>	<b>21</b>	<b>4</b>	<b>5</b>	<b>20</b>	<b>7</b>	<b>4.406</b>
Porcentaje	20,7%	10,8%	10,1%	3,7%	26,8%	15,7%	8,8%	2,0%	0,5%	0,1%	0,1%	0,5%	0,2%	100,0%

**ACCIDENTES DE TRABAJO CLASIFICADOS POR CONSECUENCIAS AÑO 2005**

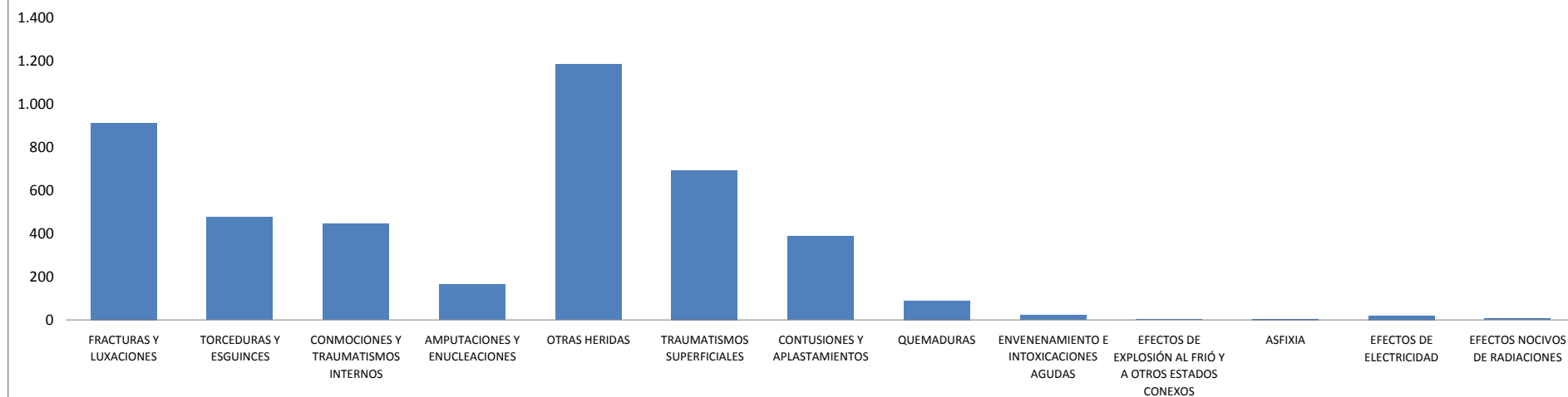

**ACCIDENTES DE TRABAJO CLASIFICADOS POR DÍA Y HORA DE OCURRENCIA  
AÑO 2004**

HORA DEL ACCIDENTE	LUNES	MARTES	MIÉRCOLES	JUEVES	VIERNES	SÁBADO	DOMINGO	TOTAL
0	6	5	3	7	9		2	32
1	3	2	3	3	10	4	1	26
2	2	6	7	7	8	5	8	43
3	2	11	8	7	6	8	5	47
4	5	14	12	14	16	10	9	80
5	8	11	18	28	22	11	9	107
6	29	36	27	32	39	11	3	177
7	46	46	42	51	37	14	10	246
8	23	32	27	29	45	28	11	195
9	54	65	50	39	46	28	11	293
10	48	70	60	66	37	21	9	311
11	35	63	59	70	36	24	9	296
12	36	27	50	54	44	41	21	273
13	24	34	32	29	56	26	11	212
14	35	40	33	44	27	27	24	230
15	40	40	56	32	28	26	28	250
16	56	47	42	57	22	28	22	274
17	31	19	42	17	16	22	5	152
18	26	13	16	11	15	21	11	113
19	24	14	25	30	18	17	5	133
20	32	8	7	22	22	8	3	102
21	5		7	4	14	29	1	60
22	7	2	2	1	7	29	10	58
23	3	7	4	6	3	24	1	48
24	1	1	2			12	3	19
<b>Total</b>	<b>581</b>	<b>613</b>	<b>634</b>	<b>660</b>	<b>583</b>	<b>474</b>	<b>232</b>	<b>3.777</b>
<b>Porcentaje</b>	<b>15,4%</b>	<b>16,2%</b>	<b>16,8%</b>	<b>17,6%</b>	<b>15,4%</b>	<b>12,5%</b>	<b>6,1%</b>	<b>100,0%</b>

Nota: Incluye 866 notificaciones que no generaron prestaciones económicas

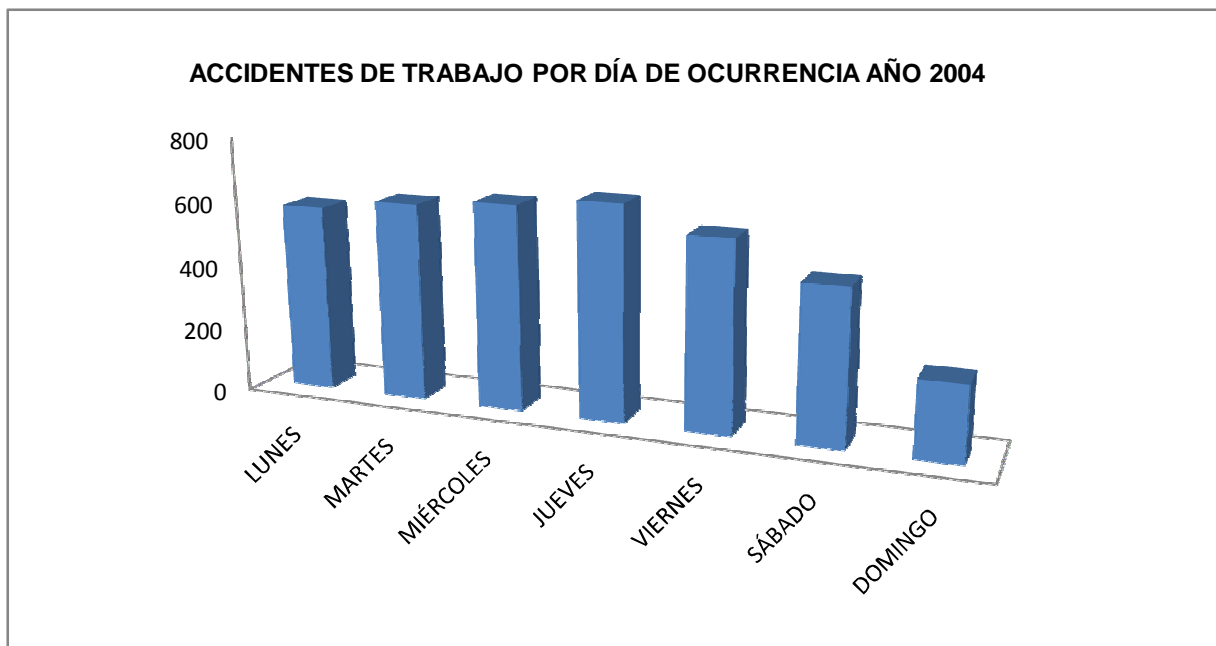

**ACCIDENTES DE TRABAJO CLASIFICADOS POR DÍA Y HORA DE OCURRENCIA  
AÑO 2005**

HORA DEL ACCIDENTE	LUNES	MARTES	MIÉRCOLES	JUEVES	VIERNES	SÁBADO	DOMINGO	TOTAL
0	4	5	6	6	6	4	1	32
1	12	12	12	11	13	8	4	72
2	8	9	9	12	5	5	6	54
3	5	5	9	14	6	7	4	50
4	11	11	13	15	11	12	6	79
5	13	20	22	26	15	15	12	123
6	28	27	39	23	21	19	15	172
7	20	26	45	37	27	16	13	184
8	40	34	34	40	29	17	18	212
9	39	37	39	41	40	26	21	243
10	30	50	55	64	44	23	17	283
11	49	54	60	64	53	30	26	336
12	42	53	56	51	47	43	17	309
13	45	47	49	50	36	35	18	280
14	52	69	52	53	40	38	16	320
15	56	63	60	67	87	39	12	384
16	53	54	56	61	47	23	14	308
17	66	64	59	64	49	21	14	337
18	29	28	35	21	17	17	6	153
19	23	23	27	18	15	14	10	130
20	16	16	26	18	12	20	2	110
21	11	13	15	10	10	10	3	72
22	15	8	16	10	3	11	3	66
23	10	12	16	11	4	3	2	58
24	7	9	8	8	3	3	1	39
Total	684	749	818	795	640	459	261	4.406
Porcentaje	15,6%	17,0%	18,6%	18,0%	14,5%	10,4%	5,9%	100,0%

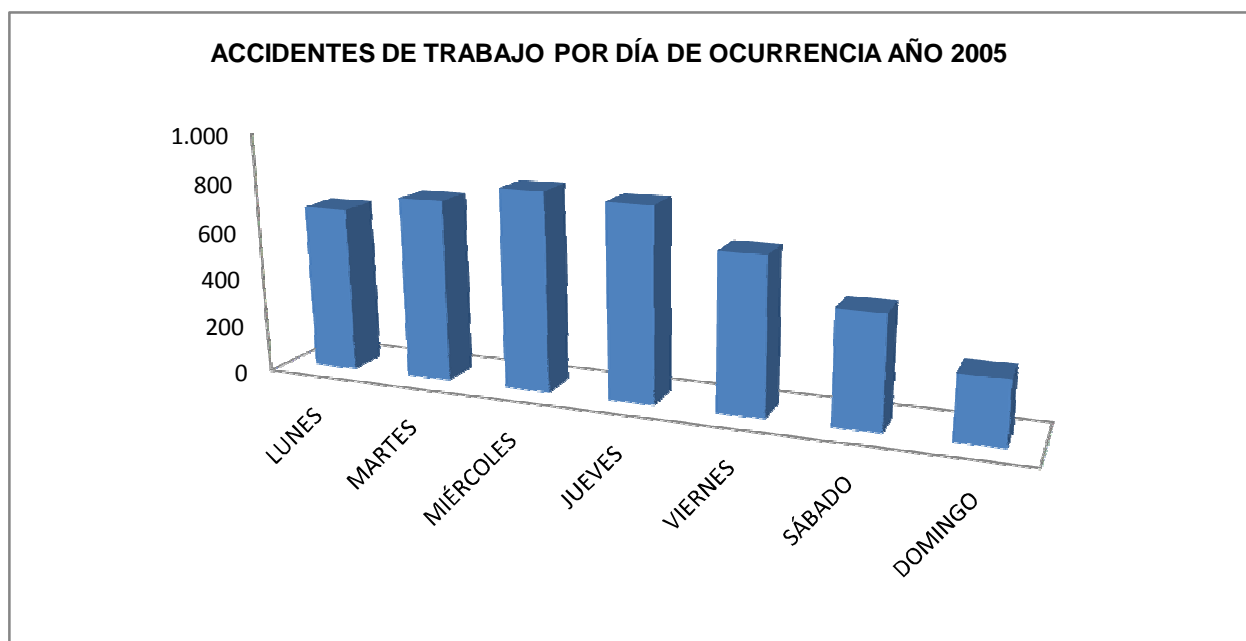

**ACCIDENTES DE TRABAJO CLASIFICADOS POR RAMA DE ACTIVIDAD, TIPO DE INCAPACIDAD  
AÑO 2005**

RAMA DE ACTIVIDAD - CIU	TEMPORAL	PERMANENTE PARCIAL	MUERTE	PERMANENTE TOTAL O ABSOLUTA	TOTAL
Agricultura, Caza, Silvicultura y Pesca	161	147	26	39	373
Comercio por Mayor y Menor, Restaurantes y Hoteles	312	53	12	0	377
Construcción	75	48	20	15	158
Electricidad, Gas y Agua	206	31	19	0	256
Establecimientos Financieros, Seguros, Bienes Inmuebles y Servicios Prestados a las Empresas	1.201	231	22	1	1.455
Explotación de Minas y Canteras	6	3	3	0	12
Industrias Manufactureras	632	291	20	7	950
Servicios Sociales, Comunes y Personales	510	125	68	7	710
Transporte, Almacenamiento y Comunicaciones	71	23	18	3	115
<b>Total</b>	<b>3.174</b>	<b>952</b>	<b>208</b>	<b>72</b>	<b>4.406</b>
<b>Porcentaje</b>	<b>72,1%</b>	<b>21,6%</b>	<b>4,7%</b>	<b>1,6%</b>	<b>100,0%</b>

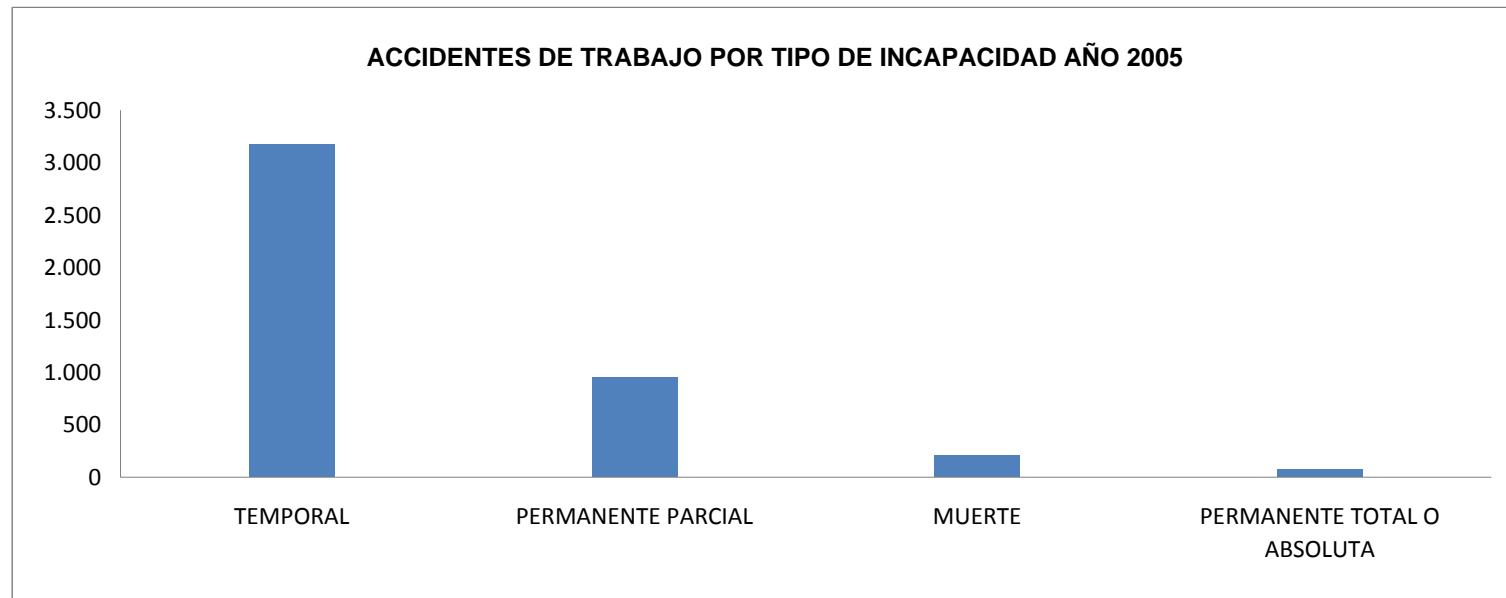

## UNIDADES MÉDICAS DEL IESS POR PROVINCIA Y NIVEL DE COMPLEJIDAD

PROVINCIAS	UNIDADES HOSPITALARIAS	CENTROS DE ATENCIÓN AMBULATORIA	UNIDADES DE ATENCIÓN AMBULATORIA
Azuay	José Carrasco Arteaga	Central	
Bolívar		Guaranda	San Miguel
Cañar		Azogues	Cañar
		La Troncal	
Carchi		Tulcán	El Ángel
			San Gabriel
Chimborazo	Riobamba	Alausí	Chunchi
			Parque Industrial
Cotopaxi	Latacunga		
El Oro	Machala		Huaquillas
			Pasaje
			Piñas
			Portovelo
			Santa Rosa
			Zaruma
Esmeraldas	Esmeraldas		San Lorenzo
Francisco de Orellana			Coca
Galápagos			Puerto Ayora
			San Cristóbal
Guayas	Teodoro Maldonado Carbo	Central	Balzar
	Ancón	Chile y Colombia	Bucay
	Milagro	La Libertad	Daule
	Durán	Letamendi	El Empalme
		Sur Valdivia	
		Tarqui Norte	
Imbabura	Ibarra	Otavalo	Atuntaqui
			Cotacachi
Loja	Loja	Central Loja	Cariamanga
			Macará
Los Ríos	Babahoyo	Quevedo	Ventanas
			Vinces
Manabí	Manta	Bahía	Calceta
	Portoviejo	Jipijapa	El Carmen
	Chone		Los Esteros
			Paján
			Portoviejo
Morona Santiago			Macas
			Sucúa
Napo			Tena
Pastaza	Puyo		
Pichincha	Carlos Andrade Marín	Batán	Amaguaña
		Central Quito	Cayambe
		Chimbacalle	La Ecuatoriana
		Cotacollao	San Juan
		Santo Domingo	Sangolquí
		Sur Occidental	Tabacundo
Sucumbíos		Nueva Loja	
Tungurahua	Ambato		Baños
			Píllaro
Zamora Chinchipe			Zamora



**CONSULTAS MÉDICAS Y EGRESOS HOSPITALARIOS  
1978 - 2005**

AÑO	CONSULTAS MÉDICAS				EGRESOS HOSPITALARIOS		
	UNIDADES DEL IESS		DISPENSARIOS ANEXOS	TOTAL CONSULTAS	ALTAS	DEFUNCIONES	TOTAL
	CONSULTA EXTERNA	EMERGENCIAS					
1978	1.333.228		431.051	1.764.279	39.250	899	40.149
1979	1.425.861	181.450	478.798	2.086.109	42.692	1.056	43.748
1980	1.544.085	204.656	511.070	2.259.811	46.623	1.193	47.816
1981	1.626.926	195.539	537.660	2.360.125	47.736	1.182	48.918
1982	1.769.045	212.302	609.680	2.591.027	51.663	1.287	52.950
1983	1.871.493	215.286	672.194	2.758.973	41.733	1.242	42.975
1984	1.908.204	233.035	706.572	2.847.811	53.051	1.240	54.291
1985	1.920.082	210.658	692.152	2.822.892	52.577	1.240	53.817
1986	1.901.861	212.587	704.935	2.819.383	53.820	1.181	55.001
1987	1.896.138	240.469	724.313	2.860.920	55.352	1.251	56.603
1988	1.859.310	239.440	714.553	2.813.303	55.997	1.206	57.203
1989	1.925.096	254.026	728.196	2.907.318	57.944	1.319	59.263
1990	1.994.827	276.005	766.789	3.037.621	58.973	1.289	60.262
1991	1.890.222	269.659	758.961	2.918.842	59.479	1.393	60.872
1992	2.300.558	287.356	859.784	3.447.698	66.997	1.546	68.543
1993	2.364.849	326.515	898.450	3.589.814	68.947	1.585	70.532
1994	2.539.634	291.180	817.255	3.648.069	72.142	1.660	73.802
1995	2.423.433	300.213	743.742	3.467.388	69.766	1.775	71.541
1996	2.595.515	315.610	835.667	3.746.792	75.029	1.830	76.859
1997	2.297.836	347.324	673.624	3.318.784	70.130	1.714	71.844
1998	2.558.681	384.432	581.486	3.524.599	75.146	1.820	76.966
2000	2.026.189	319.531	558.122	2.903.842	66.757	1.760	68.517
2001	1.715.598	211.233	318.656	2.245.487	52.579	1.350	53.929
2002	1.683.261	218.190	340.126	2.241.577	50.508	1.309	51.817
2003	1.987.518	251.150	410.853	2.649.521	58.653	1.494	60.147
2004	2.369.890	274.660	330.267	2.974.817	67.062	1.642	68.704
2005	2.084.694	323.345	389.364	2.797.403	66.853	1.704	68.557

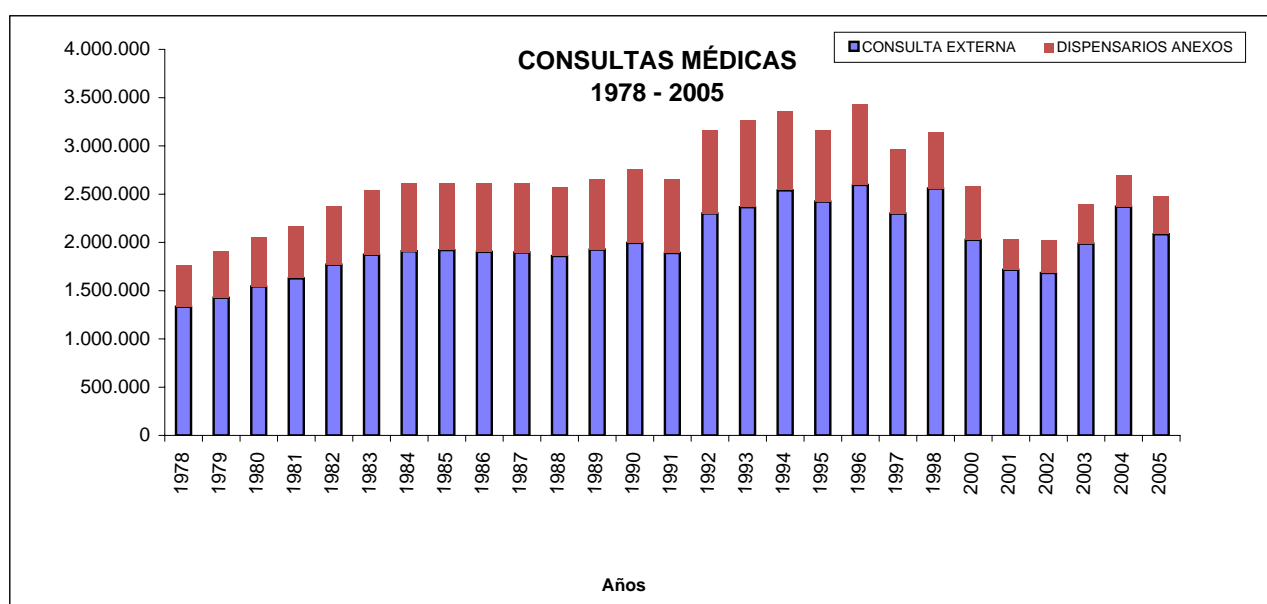



**CONSULTAS MÉDICAS POR PROVINCIAS, SEGÚN PROGRAMA  
AÑO 2004**

PROVINCIA	TOTAL CONSULTAS	FOMENTO Y PREVENCIÓN		RECUPERACIÓN		DISPENSARIOS ANEXOS	EMERGENCIAS
		PRIMERAS	SUBSECUENTES	PRIMERAS	SUBSECUENTES		
Azuay	202.482	4.181	3.274	81.916	81.079	12.507	19.525
Bolívar	23.431	736	644	10.114	8.355	3.582	
Cañar	41.641	617	1.096	21.877	16.867		1.184
Carchi	27.685	343	305	11.632	15.405		
Chimborazo	100.852	2.158	2.924	32.107	38.902	14.106	10.655
Cotopaxi	61.699	2.710	4.195	12.197	22.309	16.530	3.758
El Oro	102.762	3.352	4.508	43.572	37.476	2.957	10.897
Esmeraldas	70.490	3.251	2.751	20.698	19.901	12.801	11.088
Francisco de Orellana	3.202	79	150	1.964	1.009		
Galápagos	5.678	900	166	2.933	1.679		
Guayas	878.911	16.288	26.327	249.904	427.485	43.905	115.002
Imbabura	96.919	2.997	1.687	38.395	47.873		5.967
Loja	102.900	2.854	1.357	32.547	45.516	14.065	6.561
Los Ríos	67.993	656	1.885	25.616	28.387	2.276	9.173
Manabí	215.801	1.683	7.500	82.829	83.408	14.620	25.761
Morona Santiago	6.113	300	183	4.404	1.226		
Napo	7.959	276	179	3.557	955	2.992	
Pastaza	11.698	108	277	3.390	4.634	290	2.999
Pichincha	860.154	16.188	30.942	156.865	424.940	189.636	41.583
Sucumbíos	10.484	473	986	6.541	2.484		
Tungurahua	70.774	2.134	1.723	22.776	33.634		10.507
Zamora Chinchipe	5.189	835	257	2.792	1.305		
Total	2.974.817	63.119	93.316	868.626	1.344.829	330.267	274.660

**CONSULTAS MÉDICAS POR PROVINCIAS, SEGÚN PROGRAMA  
AÑO 2005**

PROVINCIA	TOTAL CONSULTAS	FOMENTO Y PREVENCIÓN		RECUPERACIÓN		DISPENSARIOS ANEXOS	EMERGENCIAS
		PRIMERAS	SUBSECUENTES	PRIMERAS	SUBSECUENTES		
Azuay	173.680	3.570	3.232	74.160	67.000		25.718
Bolívar	16.355	335	554	8.818	6.648		
Cañar	36.226	667	821	19.744	13.646		1.348
Carchi	23.978	849	1.498	11.560	9.867	204	
Chimborazo	88.006	2.060	2.424	26.748	31.118	13.577	12.079
Cotopaxi	53.395	1.620	3.099	9.582	19.904	14.566	4.624
El Oro	90.789	2.356	2.662	38.215	33.010	2.767	11.779
Esmeraldas	63.270	720	1.423	19.624	18.142	11.744	11.617
Francisco de Orellana	3.576	67	121	2.493	895		
Galápagos	5.292	1.295	149	2.510	1.338		
Guayas	846.140	14.877	21.378	225.275	375.359	84.048	125.203
Imbabura	94.837	2.660	1.714	34.011	38.095	10.852	7.505
Loja	95.003	2.334	852	30.511	40.375	13.438	7.493
Los Ríos	68.044	452	1.355	24.494	28.808	1.530	11.405
Manabí	196.957	1.528	6.334	73.150	72.169	15.245	28.531
Morona Santiago	5.165	211	99	3.779	1.072		4
Napo	7.479	259	263	3.286	1.071	2.600	
Pastaza	10.338	93	215	2.347	3.206	1.172	3.305
Pichincha	821.564	10.019	14.854	114.364	419.260	201.551	61.516
Sucumbíos	11.397	633	956	6.346	2.817	645	
Tungurahua	63.986	2.264	1.377	20.514	28.613		11.218
Zamora Chinchipe	21.926	780	40	4.615	1.066	15.425	
Total	2.797.403	49.649	65.420	756.146	1.213.479	389.364	323.345

**CONSULTAS MÉDICAS EN UNIDADES DEL IESS POR PROVINCIA, TIPO DE BENEFICIARIO, GÉNERO Y GRUPOS DE EDAD  
AÑO 2004**

PROVINCIA	TOTAL CONSULTAS	TIPO DE BENEFICIARIO					GÉNERO		GRUPOS DE EDAD					
		ACTIVO	JUBILADO	MONTEPIO	SEGURO CAMPESINO	OTROS*	MASCULINO	FEMENINO	MENORES A 1 MES	1 A 11 MESES	1 A 14 AÑOS	15 A 40 AÑOS	41 A 60 AÑOS	61 Y MÁS AÑOS
Azuay	170.450	101.334	45.331	4.719	16.217	2.849	60.255	110.195	2.040	3.572	1.934	38.799	61.888	62.217
Bolívar	19.849	14.972	3.895	274	289	419	7.325	12.524	7	58	286	4.111	9.341	6.046
Cañar	40.457	28.689	9.393	1.234	1.072	69	18.744	21.713	3	4	43	10.582	15.904	13.921
Carchi	27.685	19.550	6.615	1.370	115	35	11.334	16.351	10	10	13	5.831	12.094	9.727
Chimborazo	76.091	41.961	23.053	2.303	3.911	4.863	31.029	45.062	553	3.187	927	12.525	27.669	31.230
Cotopaxi	41.411	27.995	8.868	685	1.824	2.039	15.009	26.402	59	1.753	163	12.702	15.146	11.588
El Oro	88.908	59.618	19.472	3.266	3.495	3.057	45.559	43.349	191	2.285	399	15.466	39.403	31.164
Esmeraldas	46.601	31.955	8.390	1.550	2.521	2.185	19.823	26.778	227	1.620	341	9.933	20.562	13.918
Francisco de Orellana	3.202	3.065	104	10	3	20	1.526	1.676	2	15	7	2.033	970	175
Galápagos	5.678	5.124	231	45	199	79	2.683	2.995	11	3	64	2.418	2.460	722
Guayas	720.004	466.804	182.791	27.859	23.856	18.694	337.360	382.644	2.401	11.939	1.550	184.984	272.520	246.610
Imbabura	90.952	53.054	28.730	3.730	4.101	1.337	37.133	53.819	265	1.150	302	18.309	33.777	37.149
Loja	82.274	54.195	18.703	1.914	6.219	1.243	34.011	48.263	121	925	406	11.847	36.467	32.508
Los Ríos	56.544	44.149	5.309	1.230	3.604	2.252	26.776	29.768	398	1.910	275	17.825	25.514	10.622
Manabí	175.420	121.757	29.819	5.261	14.239	4.344	69.919	105.501	627	2.457	1.915	38.212	72.522	59.687
Morona Santiago	6.113	5.433	620	60			3.009	3.104			5	1.826	3.211	1.071
Napo	4.967	4.271	562	119		15	2.011	2.956	2	12	1	2.026	2.130	796
Pastaza	8.409	6.649	1.155	199	401	5	3.308	5.101	1	5	7	2.418	3.977	2.001
Pichincha	628.935	309.637	243.414	40.110	4.708	31.066	248.305	380.630	11.292	19.223	3.224	203.045	139.053	253.098
Sucumbíos	10.484	9.970	267	47	6	194	4.774	5.710	45	114	28	7.222	2.743	332
Tungurahua	60.267	37.322	17.572	1.559	1.594	2.220	25.702	34.565	415	1.866	182	13.628	20.383	23.793
Zamora Chinchipe	5.189	4.830	207	128		24	2.550	2.639	3	11	240	2.567	2.076	292
Total	2.369.890	1.452.334	654.501	97.672	88.374	77.009	1.008.145	1.361.745	18.673	52.119	12.312	618.309	819.810	848.667

**CONSULTAS MÉDICAS EN UNIDADES DEL IESS POR PROVINCIA, TIPO DE BENEFICIARIO, GÉNERO Y GRUPOS DE EDAD  
AÑO 2005**

PROVINCIA	TOTAL CONSULTAS	TIPO DE BENEFICIARIO					GÉNERO		GRUPOS DE EDAD					
		ACTIVO	JUBILADO	MONTEPIÓ	SEGURO CAMPESINO	OTROS*	MASCULINO	FEMENINO	MENORES A 1 MES	1 A 11 MESES	1 A 14 AÑOS	15 A 40 AÑOS	41 A 60 AÑOS	61 Y MÁS AÑOS
Azuay	147.962	84.898	43.334	3.581	13.037	3.112	52.780	95.182	493	2.714	2.536	30.942	54.288	56.989
Bolívar	16.355	12.319	3.497	240	178	121	6.212	10.143	11	38	9	3.256	7.822	5.219
Cañar	34.878	25.144	7.788	970	900	76	16.168	18.710	1	2	33	8.561	14.541	11.740
Carchi	23.774	16.845	5.856	1.016	54	3	9.476	14.298	2	7	7	4.505	10.750	8.503
Chimborazo	62.350	33.904	19.691	1.784	3.052	3.919	25.573	36.777	465	2.239	1.008	9.251	22.776	26.611
Cotopaxi	34.205	23.015	7.238	551	1.745	1.656	12.848	21.357	155	1.191	218	10.792	12.712	9.137
El Oro	76.243	50.554	17.758	2.941	2.504	2.486	39.775	36.468	94	1.819	328	12.578	33.300	28.124
Esmeraldas	39.909	26.661	7.791	1.193	2.410	1.854	17.262	22.647	148	1.008	386	7.982	17.656	12.729
Francisco de Orellana	3.576	3.414	125	25	-	12	1.825	1.751	-	20	2	2.091	1.236	227
Galápagos	5.292	4.771	290	39	181	11	2.491	2.801	14	3	36	2.078	2.460	701
Guayas	636.889	406.749	165.938	27.426	21.354	15.422	299.869	337.020	2.302	9.202	1.627	161.085	237.132	225.541
Imbabura	76.480	44.061	23.900	3.016	4.255	1.248	31.214	45.266	207	905	325	16.465	27.592	30.986
Loja	74.072	47.749	17.309	1.759	6.273	982	30.675	43.397	88	599	456	10.928	32.517	29.484
Los Ríos	55.109	43.483	5.237	1.046	3.660	1.683	26.787	28.322	189	1.576	390	16.500	25.967	10.487
Manabí	153.181	101.678	28.694	4.911	13.967	3.931	60.561	92.620	693	2.841	2.347	33.087	60.637	53.576
Morona Santiago	5.161	4.557	557	44	-	3	2.558	2.603	-	-	72	1.620	2.612	857
Napo	4.879	4.237	511	104	-	27	2.099	2.780	-	23	-	1.726	2.370	760
Pastaza	5.861	4.481	920	176	265	19	2.264	3.597	-	3	15	1.526	2.850	1.467
Pichincha	558.497	289.153	210.946	17.878	5.552	34.968	218.446	340.051	4.083	18.739	3.457	124.394	196.074	211.750
Sucumbíos	10.752	10.332	258	70	-	92	5.067	5.685	15	44	15	6.918	3.298	462
Tungurahua	52.768	32.946	15.554	1.345	1.245	1.678	22.468	30.300	330	1.366	167	11.526	18.702	20.677
Zamora Chinchipe	6.501	6.153	270	54	1	23	3.391	3.110	-	9	246	1.966	3.398	882
Total	2.084.694	1.277.104	583.462	70.169	80.633	73.326	889.809	1.194.885	9.290	44.348	13.680	479.777	790.690	746.909

**CONSULTAS MÉDICAS EN UNIDADES DEL IESS POR ESPECIALIDADES Y TIPO DE BENEFICIARIO  
AÑO 2004**

ESPECIALIDADES	TOTAL CONSULTAS	ACTIVOS	RIESGOS DEL TRABAJO	VOLUNTARIOS	CÓNYUGES	HIJOS HASTA 1 AÑO	JUBILADOS	SEGURO CAMPESINO	MONTEPIÓ	Nº AFILIADOS
Cardiología	147.999	51.651	304	11.900	85	65	66.579	9.513	7.828	74
Cirugía cardiotorácica	3.631	1.662	1	218		2	1.543	86	119	
Cirugía general	68.642	43.095	305	2.826	14	42	14.231	6.113	1.961	55
Cirugía máxilo-facial	1.028	646		63			206	66	47	
Cirugía plástica	11.006	7.547	109	467		1	2.067	444	328	43
Cirugía vascular	23.926	10.699	20	1.879	3	1	9.132	759	1.427	6
Dermatología	63.733	35.441	28	3.938	14	230	18.721	2.402	2.794	165
Endocrinología	64.903	26.149	14	6.291	10	4	24.507	3.742	4.168	18
Gastroenterología	71.175	39.031	14	5.113	3	7	20.671	3.488	2.826	22
Ginecología	209.821	160.570	92	16.742	54	19	17.304	8.290	6.561	189
Hematología	14.811	6.454		1.117	7	5	5.844	772	606	6
Infectología	6.936	4.874	17	415	3	23	1.100	337	165	2
Medicina física y rehabilitación	87.951	45.118	557	6.178	138	72	28.593	3.374	3.798	123
Medicina general	659.806	406.281	1.976	41.445	264	1.076	171.044	5.834	26.215	5.671
Medicina interna	181.737	83.702	67	17.501	9	267	66.039	4.889	9.161	102
Medicina preventiva	13.667	9.276	3	629		2	3.213	249	241	54
Nefrología	28.594	12.764	7	2.071	59	2	10.047	2.085	1.555	4
Neonatología	417	367		2		21		15	11	1
Neumología	26.365	11.228	23	1.778	4	16	10.436	1.786	1.088	6
Neurocirugía	12.529	6.731	9	869	3	13	3.115	1.457	315	17
Neurología	51.282	23.202	27	4.233	16	31	18.104	3.316	2.325	28
Obstetricia	28.137	24.001		701	1	1	410	2.725	278	20
Oftalmología	99.292	46.389	194	6.197	59	110	37.673	4.463	4.170	37
Oncología	16.827	8.340	1	1.321	4		5.364	1.078	713	6
Otorrinolaringología	85.010	53.354	279	5.467	10	38	19.480	3.452	2.875	55
Pediatría	71.415	2.471		19		65.625		2.114	422	764
Proctología	11.384	7.133		542		1	2.649	564	490	5
Psiquiatría	39.610	15.422	10	3.710	1	46	15.663	1.789	2.925	44
Traumatología	142.578	85.382	1.228	8.152	109	660	35.168	6.387	5.370	122
Urología	74.971	33.015	22	3.437	50	15	31.632	4.767	1.984	49
Otras	50.707	23.133	2.506	4.172	2		13.966	2.018	4.906	4
Total	2.369.890	1.285.128	7.813	159.393	922	68.395	654.501	88.374	97.672	7.692

**CONSULTAS MÉDICAS EN UNIDADES DEL IESS POR ESPECIALIDADES Y TIPO DE BENEFICIARIOS  
AÑO 2005**

ESPECIALIDADES	TOTAL CONSULTAS	ACTIVOS	RIESGOS DEL TRABAJO	VOLUNTARIOS	CÓNYUGES	HIJOS HASTA 1 AÑO	JUBILADOS	SEGURO CAMPESINO	MONTEPIÓ	Nº AFILIADOS
Cardiología	136.281	47.186	33	10.045	76	83	62.802	8.961	6.611	484
Cirugía cardiotorácica	3.804	1.452		832		1	1.275	125	52	67
Cirugía general	58.609	36.317	245	2.198	15	159	12.336	5.813	1.371	155
Cirugía máxilo-facial	1.142	738		91			203	41	13	56
Cirugía plástica	10.034	7.175	24	389	1	6	1.765	364	85	225
Cirugía vascular	22.201	9.918	6	1.795	1	2	8.733	777	803	166
Dermatología	55.788	31.924	8	3.296	3	235	15.906	2.112	2.003	301
Endocrinología	59.718	24.164	16	5.587	16	12	23.072	3.449	2.920	482
Gastroenterología	65.578	35.488	13	4.642	13	7	19.358	3.780	1.959	318
Ginecología	177.797	136.277	34	14.342	171	10	14.391	7.140	4.542	890
Hematología	12.869	5.293		918	19	6	5.173	761	274	425
Infectología	4.296	2.814		238	8	25	731	404	55	21
Medicina física y rehabilitación	76.029	40.538	361	5.309	109	64	24.230	2.524	2.303	591
Medicina general	578.583	358.925	3.652	33.939	297	421	149.067	5.042	21.783	5.457
Medicina interna	173.062	81.236	55	14.821	17	16	62.697	5.729	7.630	861
Medicina preventiva	15.481	10.721	1	656	8	2	3.073	484	275	261
Nefrología	24.539	10.686	4	1.751	28	3	9.064	1.720	852	431
Neonatología	-									
Neumología	23.843	9.669	11	1.401	2	36	10.109	1.542	891	182
Neurocirugía	12.765	6.762	5	898	8	25	3.256	1.515	195	101
Neurología	45.937	20.894	46	3.429	16	21	16.726	2.756	1.541	508
Obstetricia	25.138	21.398	3	527	3	1	409	2.446	275	76
Oftalmología	86.099	40.309	52	5.306	5	98	32.528	4.020	3.259	522
Oncología	18.230	9.352	6	1.142	17	5	5.710	1.164	385	449
Otorrinolaringología	74.370	46.713	17	4.613	7	34	17.591	3.089	1.910	396
Pediatría	57.177	1.446		48		52.622		1.938	251	872
Proctología	10.028	6.404		521	5		2.258	535	241	64
Psiquiatría	30.629	12.643	5	3.282	4	10	11.180	1.852	1.381	272
Traumatología	129.370	78.955	1.045	6.990	75	837	31.952	5.345	3.613	558
Urología	74.180	32.661	18	3.388	26	78	31.638	4.488	1.434	449
Otras	21.117	9.064	47	1.881	4	49	6.229	717	1.262	1.864
<b>Total</b>	<b>2.084.694</b>	<b>1.137.122</b>	<b>5.707</b>	<b>134.275</b>	<b>954</b>	<b>54.868</b>	<b>583.462</b>	<b>80.633</b>	<b>70.169</b>	<b>17.504</b>

**CONSULTAS DE EMERGENCIA POR PROVINCIAS, SEGÚN TIPO DE BENEFICIARIO, Y TIPO DE EMERGENCIA Y TRANSFERENCIA  
AÑO 2004**

PROVINCIA	TOTAL CONSULTAS	TIPO DE BENEFICIARIO						TIPO DE EMERGENCIA					TRANSFERIDO A			OTROS HOSPITALES	DOMICILIO
		ACTIVOS	JUBILADOS	VOLUNTARIOS	MONTEPIÓ	SEGURO CAMPESINO	OTROS	MEDICINA	CIRUGÍA	GINECO-OBSTETRICIA	TRAUMATOLOGÍA	PEDIATRÍA	HOSPITALIZACIÓN	OBSERVACIÓN	CONSULTA EXTERNA		
Azuay	19.525	13.981	2.555	804	365	1.561	259	13.686	1.989	1.380	1.965	505	2.913	1.634	1.007	200	13.771
Cañar	1.184	936	67	21	16	111	33	924	187	10	62	1		167	467	71	479
Chimborazo	10.655	7.299	2.095	339	138	737	47	8.954	644	259	757	41	749	1.163	1.623	78	7.042
Cotopaxi	3.758	3.075	383	67	43	147	43	3.013	250	256	194	45	432	388	662	48	2.228
El Oro	10.897	8.477	1.506	219	166	398	131	10.188	326	149	222	12	582	286	3.493	120	6.416
Esmeraldas	11.088	8.228	1.685	87	101	764	223	9.714	823	482	40	29	1.212	372	2.492	48	6.964
Guayas	115.002	85.664	16.103	1.407	2.243	5.840	3.745	82.188	13.045	8.670	10.573	526	5.654	1.614	4.324	847	102.563
Imbabura	5.967	3.633	1.204	238	184	665	43	5.032	293	227	386	29	264	1.265	698	92	3.648
Loja	6.561	4.130	895	417	91	994	34	4.507	1.202	297	445	110	1.195	678	1.785	17	2.886
Los Ríos	9.173	7.739	385	44	82	865	58	7.685	660	248	564	16	196	375	4.370	144	4.088
Manabí	25.761	17.299	2.351	445	342	5.095	229	22.241	1.559	809	851	301	1.836	1.850	778	291	21.006
Pastaza	2.999	2.392	243	84	21	243	16	2.459	228	133	156	23	529		11	25	2.434
Pichincha	41.583	27.536	11.599	1.048	595	446	359	30.725	2.416	2.753	5.679	10	3.955	3.445	4.032	80	30.071
Tungurahua	10.507	7.737	1.800	494	137	296	43	8.848	633	477	512	37	869	1.015	2.159	25	6.439
<b>Total</b>	<b>274.660</b>	<b>198.126</b>	<b>42.871</b>	<b>5.714</b>	<b>4.524</b>	<b>18.162</b>	<b>5.263</b>	<b>210.164</b>	<b>24.255</b>	<b>16.150</b>	<b>22.406</b>	<b>1.685</b>	<b>20.386</b>	<b>14.252</b>	<b>27.901</b>	<b>2.086</b>	<b>210.035</b>

**CONSULTAS DE EMERGENCIA POR PROVINCIAS, SEGÚN TIPO DE BENEFICIARIO, Y TIPO DE EMERGENCIA Y TRANSFERENCIA  
AÑO 2005**

PROVINCIA	TOTAL CONSULTAS	TIPO DE BENEFICIARIO						TIPO DE EMERGENCIA					TRANSFERIDO A			OTROS HOSPITALES	DOMICILIO
		ACTIVOS	JUBILADOS	VOLUNTARIOS	MONTEPÍO	SEGURO CAMPESINO	OTROS	MEDICINA	CIRUGÍA	GINECO-OBSTETRICIA	TRAUMATOLOGÍA	PEDIATRÍA	HOSPITALIZACIÓN	OBSERVACIÓN	CONSULTA EXTERNA		
Azuay	25.718	17.967	3.625	1.089	439	2.305	293	18.963	1.666	2.132	1.994	963	2.140	1.392	333	209	21.644
Cañar	1.348	1.019	82	9	8	187	43	1.145	121	17	62	3		149	124	65	1.010
Chimborazo	12.079	8.218	2.328	389	185	877	82	10.312	624	338	747	58	847	1.013	1.784	39	8.396
Cotopaxi	4.624	3.663	536	116	34	218	57	3.202	776	211	390	45	390	673	598	52	2.911
El Oro	11.779	8.878	1.936	267	177	401	120	10.757	424	177	408	13	442	336	4.275	104	6.622
Esmeraldas	11.617	8.718	1.817	91	88	759	144	10.264	759	476	56	62	1.211	421	1.318	54	8.613
Guayas	125.203	95.003	16.096	1.369	2.604	6.188	3.943	84.504	19.638	10.539	10.187	335	5.021	2.640	6.028	625	110.889
Imbabura	7.505	4.613	1.541	259	164	834	94	6.599	174	383	297	52	258	1.365	464	142	5.276
Loja	7.493	4.754	1.088	408	103	1.126	14	5.949	815	280	311	138	1.273	616	770	67	4.767
Los Ríos	11.405	9.573	383	33	93	1.300	23	9.324	833	430	753	65	218	179	1.775	43	9.190
Manabí	28.531	19.332	2.800	391	419	5.417	172	25.819	1.090	575	795	252	2.289	2.121	523	241	23.357
Morona Santiago	4	3			1			2	2								4
Pastaza	3.305	2.538	323	121	35	262	26	2.736	227	127	188	27	464	6	75	29	2.731
Pichincha	61.516	39.648	17.126	2.513	757	439	1.033	53.284	1.316	2.112	4.775	29	3.050	2.550	4.587	158	51.171
Tungurahua	11.218	8.070	2.106	475	156	373	38	9.495	540	461	693	29	775	884	1.229	21	8.309
Total	323.345	231.997	51.787	7.530	5.263	20.686	6.082	252.355	29.005	18.258	21.656	2.071	18.378	14.345	23.883	1.853	264.886



**CONSULTAS DE EMERGENCIA POR GRUPOS DE EDAD Y GÉNERO DEL BENEFICIARIO  
AÑO 2004**

PROVINCIA	TOTAL CONSULTAS	GRUPOS DE EDAD						GÉNERO		CONDICIÓN AL EGRESO	
		MENOR A 1 MES	1 A 11 MESES	1 A 14 AÑOS	15 A 40 AÑOS	41 A 60 AÑOS	61 Y MÁS AÑOS	MASCULINO	FEMENINO	VIVO	MUERTO
Azuay	19.525	73	199	465	8.693	6.078	4.017	9.884	9.641	19.514	11
Cañar	1.184		4	21	676	324	159	960	224	1.181	3
Chimborazo	10.655	1	32	83	2.764	4.599	3.176	4.734	5.921	10.650	5
Cotopaxi	3.758	20	37	25	1.699	1.285	692	1.591	2.167	3.756	2
El Oro	10.897	-	11	55	3.552	4.899	2.380	6.389	4.508	10.890	7
Esmeraldas	11.088	6	51	157	3.467	4.835	2.572	5.040	6.048	11.078	10
Guayas	115.002	65	253	1.363	52.435	38.845	22.041	66.947	48.055	114.918	84
Imbabura	5.967	3	39	85	2.055	2.104	1.681	2.998	2.969	5.960	7
Loja	6.561	7	49	113	1.826	2.801	1.765	3.076	3.485	6.556	5
Los Ríos	9.173	3	25	162	4.282	3.615	1.086	5.297	3.876	9.171	2
Manabí	25.761	176	138	762	9.869	8.793	6.023	11.324	14.437	25.736	25
Pastaza	2.999	3	20	48	1.012	1.398	518	1.404	1.595	2.997	2
Pichincha	41.583	2	5	25	10.329	16.307	14.915	19.781	21.802	41.561	22
Tungurahua	10.507	15	32	49	4.349	3.554	2.508	5.262	5.245	10.506	1
Total	274.660	374	895	3.413	107.008	99.437	63.533	144.687	129.973	274.474	186

**CONSULTAS DE EMERGENCIA POR GRUPOS DE EDAD Y GÉNERO DEL BENEFICIARIO  
AÑO 2005**

PROVINCIA	TOTAL CONSULTAS	GRUPOS DE EDAD						GÉNERO		CONDICIÓN AL EGRESO	
		MENOR A 1 MES	1 A 11 MESES	1 A 14 AÑOS	15 A 40 AÑOS	41 A 60 AÑOS	61 Y MÁS AÑOS	MASCULINO	FEMENINO	VIVO	MUERTO
Azuay	25.718	216	398	636	11.188	8.047	5.233	12.197	13.521	25.695	23
Cañar	1.348		10	44	701	404	189	1.049	299	1.346	2
Chimborazo	12.079	3	41	114	3.375	4.849	3.697	5.308	6.771	12.076	3
Cotopaxi	4.624	4	36	26	1.846	1.803	909	2.198	2.426	4.623	1
El Oro	11.779		10	50	3.614	5.121	2.984	7.127	4.652	11.775	4
Esmeraldas	11.617	10	51	155	3.360	5.214	2.827	5.135	6.482	11.606	11
Guayas	125.203	22	191	1.274	61.476	39.192	23.048	70.600	54.603	125.136	67
Imbabura	7.505	9	51	112	2.667	2.574	2.092	3.582	3.923	7.500	5
Loja	7.493	7	37	155	1.947	3.225	2.122	3.515	3.978	7.488	5
Los Ríos	11.405	1	24	219	5.294	4.251	1.616	6.230	5.175	11.405	
Manabí	28.531	15	144	791	10.351	10.636	6.594	12.594	15.937	28.497	34
Morona Santiago	4				3	1		3	1	4	
Pastaza	3.305	3	16	45	1.192	1.497	552	1.602	1.703	3.304	1
Pichincha	61.516	1	2	60	22.581	20.644	18.228	27.614	33.902	61.504	12
Tungurahua	11.218	9	32	51	4.720	3.570	2.836	5.723	5.495	11.217	1
Total	323.345	300	1.043	3.732	134.315	111.028	72.927	164.477	158.868	323.176	169

**PRODUCCIÓN DE CONSULTA EXTERNA EN DISPENSARIOS ANEXOS AL IESS POR PROVINCIAS  
AÑO 2004**

PROVINCIA	TOTAL CONSULTAS	TIPO DE BENEFICIARIO		GÉNERO		GRUPOS DE EDAD			FOMENTO Y PROTECCIÓN		RECUPERACIÓN		RECETAS PRESCRITAS	DÍAS DE REPOSO
		ACTIVO	JUBILADO	MASCULINO	FEMENINO	15 A 40 AÑOS	41 A 60 AÑOS	61 Y MÁS AÑOS	PRIMERAS	SUBSECUENTES	PRIMERAS	SUBSECUENTES		
Azuay	12.507	12.507		9.695	2.812	10.401	1.923	183	7.233	2.785	1.586	903	7.937	535
Bolívar	3.582	3.582		1.986	1.596	1.455	1.703	424	2.172	1.319	1	90	3.245	648
Chimborazo	14.106	14.106		9.108	4.998	4.421	8.226	1.459	7.634	6.324	117	31	11.618	1.563
Cotopaxi	16.530	16.530		9.507	7.023	15.631	878	21	8.838	5.506	1.678	508	8.471	1.663
El Oro	2.957	2.957		1.725	1.232	1.847	894	216	2.024	545	347	41	1.893	558
Esmeraldas	12.801	12.167	634	10.444	2.357	3.807	7.774	1.220	4.866	7.352	316	267	6.012	506
Guayas	43.905	42.470	1.435	27.343	16.562	23.260	17.768	2.877	27.509	11.085	4.482	829	24.864	7.927
Loja	14.065	14.007	58	7.720	6.345	6.039	6.868	1.158	5.869	7.665	244	287	11.780	1.204
Los Ríos	2.276	2.267	9	1.646	630	831	1.191	254	1.708	544	23	1	2.188	569
Manabí	14.620	14.620		8.599	6.021	3.350	9.277	1.993	7.533	6.896	39	152	10.062	3.045
Napo	2.992	2.992		2.182	810	1.761	1.087	144	1.886	1.043	18	45	2.148	893
Pastaza	290	287	3	205	85	171	105	14			243	47	264	
Pichincha	189.636	188.648	988	116.611	73.025	115.036	64.780	9.820	116.362	55.656	13.341	4.277	69.158	24.800
Total	330.267	327.140	3.127	206.771	123.496	188.010	122.474	19.783	193.634	106.720	22.435	7.478	159.640	43.911

**PRODUCCIÓN DE CONSULTA EXTERNA EN DISPENSARIOS ANEXOS AL IESS POR PROVINCIAS  
AÑO 2005**

PROVINCIA	TOTAL CONSULTAS	TIPO DE BENEFICIARIO		GÉNERO		GRUPOS DE EDAD			FOMENTO Y PROTECCIÓN		RECUPERACIÓN		RECETAS PRESCRITAS	DÍAS DE REPOSO
		ACTIVO	JUBILADO	MASCULINO	FEMENINO	15 A 40 AÑOS	41 A 60 AÑOS	61 Y MÁS AÑOS	PRIMERAS	SUBSECUENTES	PRIMERAS	SUBSECUENTES		
Carchi	204	204		139	65	72	122	10	59	145			124	2
Chimborazo	13.577	13.481	96	8.746	4.831	4.099	7.988	1.490	7.436	5.739	383	19	9.501	1.768
Cotopaxi	14.566	14.566		8.708	5.858	11.989	2.556	21	8.282	3.888	1.800	596	6.064	1.338
El Oro	2.767	2.636	131	1.769	998	1.741	689	337	1.962	618	178	9	1.410	2.054
Esmeraldas	11.744	11.047	697	9.437	2.307	4.922	6.023	799	5.189	6.275	240	40	5.038	597
Guayas	84.048	83.781	267	51.652	32.396	54.069	27.198	2.781	49.683	18.819	12.909	2.637	27.954	17.841
Imbabura	10.852	10.852		7.006	3.846	7.413	3.079	360	6.922	2.564	798	568	6.917	941
Loja	13.438	13.388	50	7.658	5.780	5.580	7.015	843	7.459	5.079	500	400	12.071	1.312
Los Ríos	1.530	1.530		1.077	453	554	855	121	1.254	276			2.844	436
Manabí	15.245	15.240	5	9.883	5.362	6.722	6.879	1.644	7.737	6.963	225	320	8.722	2.428
Napo	2.600	2.600		1.713	887	1.557	943	100	321	1.800	467	12	2.485	
Pastaza	1.172	1.171	1	799	373	702	425	45	795	377			1.541	16
Pichincha	201.551	200.517	1.034	119.050	82.501	120.341	71.535	9.675	120.964	60.181	12.568	7.838	64.682	21.705
Sucumbíos	645	631	14	607	38	421	187	37	523	102	20			52
Tungurahua	15.425	15.219	206	10.612	4.813	13.083	2.342		9.328	5.008	978	111	13.913	1.636
Total	389.364	386.863	2.501	238.856	150.508	233.265	137.836	18.263	227.914	117.834	31.066	12.550	163.266	52.126

**CONSULTAS MÉDICAS, EXÁMENES, RECETAS, DÍAS DE REPOSO E INDICADORES POR PROVINCIA  
AÑO 2004**

PROVINCIA	CONSULTAS FOMENTO Y RECUPERACIÓN*	CONCENTRACIÓN DE CONSULTAS**	EXÁMENES DE LABORATORIO	EXÁMENES DE IMAGENOLÓGIA	RECETAS		Nº DE CONSULTAS QUE GENERAN UN DÍA DE REPOSO
					DESPACHADAS EN CONSULTA EXTERNA IESS	PROMEDIO POR CONSULTA EXTERNA IESS	
Azuay	182.957	2,0	299.343	35.356	299.057	1,8	19,4
Bolívar	23.431	1,8	7.694	1.190	31.412	1,6	4,5
Cañar	40.457	1,8	23.248	3.349	71.352	1,8	5,2
Carchi	27.685	2,3	12.320	2.425	36.574	1,3	5,3
Chimborazo	90.197	2,2	71.276	14.620	79.831	1,0	3,9
Cotopaxi	57.941	2,8	48.240	6.268	50.038	1,2	3,5
El Oro	91.865	1,9	43.700	6.145	125.808	1,4	2,1
Esmeraldas	59.402	1,9	106.427	4.721	80.733	1,7	2,9
Francisco de Orellana	3.202	1,6			6.508	2,0	3,8
Galápagos	5.678	1,5	2.159		6.074	1,1	4,7
Guayas	763.909	2,7	557.536	52.125	769.363	1,1	1,9
Imbabura	90.952	2,2	51.730	10.210	142.436	1,6	6,5
Loja	96.339	2,3	80.049	7.383	93.318	1,1	12,5
Los Ríos	58.820	2,2	39.024	7.436	102.165	1,8	1,8
Manabí	190.040	2,1	108.111	21.531	261.857	1,5	2,9
Morona Santiago	6.113	1,3	2.827		7.166	1,2	2,4
Napo	7.959	1,3	2.739	539	5.503	1,1	14,4
Pastaza	8.699	2,4	13.918	2.544	14.488	1,7	9,3
Pichincha	818.571	3,6	360.625	135.834	755.289	1,2	12,7
Sucumbíos	10.484	1,5	4.799		11.389	1,1	7,1
Tungurahua	60.267	2,4	43.358	9.521	90.664	1,5	13,3
Zamora Chinchipe	5.189	1,4	1.003		9.949	1,9	4,5
Total	2.700.157	2,5	1.880.126	321.197	3.050.974	1,3	3,5

Nota: \* En Unidades del IESS y Dispensarios Anexos

\*\* En Unidades del IESS

**CONSULTAS MÉDICAS, EXÁMENES, RECETAS, DÍAS DE REPOSO E INDICADORES POR PROVINCIA  
AÑO 2005**

PROVINCIA	CONSULTAS FOMENTO Y RECUPERACIÓN*	CONCENTRACIÓN DE CONSULTAS**	EXÁMENES DE LABORATORIO	EXÁMENES DE IMAGENOLÓGIA	RECETAS		Nº DE CONSULTAS QUE GENERAN UN DÍA DE REPOSO
					DESPACHADAS EN CONSULTA EXTERNA IESS	PROMEDIO POR CONSULTA EXTERNA IESS	
Azuay	147.962	1,9	299.744	36.237	279.114	1,9	32,7
Bolívar	16.355	1,8	6.629	1.203	26.463	1,6	4,1
Cañar	34.878	1,7	20.692	2.957	57.588	1,7	4,8
Carchi	23.978	1,9	11.966	2.247	36.608	1,5	4,7
Chimborazo	75.927	2,2	67.179	12.999	69.276	1,1	4,0
Cotopaxi	48.771	3,1	46.289	5.481	38.647	1,1	3,0
El Oro	79.010	1,9	52.223	1.364	111.732	1,5	2,0
Esmeraldas	51.653	2,0	70.924	2.744	62.727	1,6	3,1
Francisco de Orellana	3.576	1,4			6.422	1,8	2,4
Galápagos	5.292	1,4	2.317		4.784	0,9	8,7
Guayas	720.937	2,7	1.038.127	55.453	688.183	1,1	1,8
Imbabura	87.332	2,1	45.748	8.639	117.489	1,5	5,3
Loja	87.510	2,3	62.042	9.876	118.140	1,6	14,3
Los Ríos	56.639	2,2	38.848	8.761	99.413	1,8	1,6
Manabí	168.426	2,1	94.334	18.856	238.682	1,6	2,5
Morona Santiago	5.161	1,3	2.515		8.160	1,6	2,9
Napo	7.479	1,4	2.348	429	5.402	1,1	10,2
Pastaza	7.033	2,4	9.466	1.198	10.361	1,8	10,4
Pichincha	760.048	4,5	598.949	124.392	586.535	1,1	10,7
Sucumbíos	11.397	1,5	5.242		11.107	1,0	5,2
Tungurahua	52.768	2,3	42.533	12.410	87.567	1,7	7,8
Zamora Chinchipe	21.926	1,2	3.951		11.747	1,8	5,3
Total	2.474.058	2,6	2.522.066	305.246	2.676.147	1,3	3,3

Nota: \* En Unidades del IESS y Dispensarios Anexos

\*\* En Unidades del IESS

**EGRESOS HOSPITALARIOS POR PROVINCIAS, EN UNIDADES DEL IESS, SEGÚN TIPO DE BENEFICIARIO Y CONDICIÓN AL EGRESO  
AÑO 2004**

PROVINCIA	UNIDAD HOSPITALARIA	TOTAL	TIPO DE BENEFICIARIO								CONDICIÓN AL EGRESO			
			ACTIVOS	RIESGOS DEL TRABAJO	VOLUNTARIOS	CÓNYUGE	HASTA 1 AÑO DE EDAD	JUBILADO	SEGURO CAMPESINO	MONTEPIÓ	Nº AFILIADOS	ALTAS	DEFUNCIONES	
Azuay	José Carrasco Arteaga	5.698	2.824		266			199	967	1.282	88	72	5.540	158
Chimborazo	Riobamba	3.164	1.584		129			31	637	631	73	79	3.061	103
Cotopaxi	Latacunga	1.844	1.197	3	51			25	292	240	30	6	1.818	26
El Oro	Machala	1.495	825		43			36	284	231	49	27	1.475	20
Esmeraldas	Esmeraldas	1.831	938		24				328	472	30	39	1.813	18
Guayas	Teodoro Maldonado Carbo	14.858	9.235	142	448			169	3.001	1.458	388	17	14.354	504
	Ancón	1.210	402		5				150	601	52		1.204	6
	Durán	530	401						116		13		530	
	Milagro	931	435		14				160	289	32	1	924	7
Imbabura	Ibarra	2.848	1.579		108			20	532	483	97	29	2.822	26
Loja	Manuel Montero	2.754	1.141		148			9	377	991	72	16	2.670	84
Los Ríos	Babahoyo	1.237	814	8	3			1	84	313	14		1.233	4
Manabí	Portoviejo	2.181	961		33			46	249	845	36	11	2.118	63
	Manta	1.661	1.015		27			17	254	295	30	23	1.659	2
	Chone	994	372		13	1		3	89	502	11	3	988	6
Pastaza	El Puyo	907	569		27				82	205	17	7	906	1
Pichincha	Carlos Andrade Marín	21.971	11.073		908			3.663	4.891	795	557	84	21.411	560
Tungurahua	Ambato	2.590	1.619		92				482	274	123		2.536	54
<b>Total</b>		<b>68.704</b>	<b>36.984</b>	<b>153</b>	<b>2.339</b>	<b>1</b>	<b>4.219</b>	<b>12.975</b>	<b>9.907</b>	<b>1.712</b>	<b>414</b>	<b>67.062</b>	<b>1.642</b>	

**EGRESOS HOSPITALARIOS POR PROVINCIAS, EN UNIDADES DEL IESS, SEGÚN TIPO DE BENEFICIARIO Y CONDICIÓN AL EGRESO  
AÑO 2005**

PROVINCIA	UNIDAD HOSPITALARIA	TOTAL	TIPO DE BENEFICIARIO								CONDICIÓN AL EGRESO			
			ACTIVOS	RIESGOS DEL TRABAJO	VOLUNTARIOS	CÓNYUGE	HASTA 1 AÑO DE EDAD	JUBILADO	SEGURO CAMPESINO	MONTEPIÓ	Nº AFILIADOS	ALTAS	DEFUNCIONES	
Azuay	José Carrasco Arteaga	5.889	3.172		235				1.006	1.294	90	92	5.674	215
Chimborazo	Riobamba	2.996	1.463	1	83			30	640	618	66	95	2.908	88
Cotopaxi	Latacunga	1.763	1.099		31			36	276	293	19	9	1.752	11
El Oro	Machala	1.460	801	1	43			2	300	224	58	31	1.434	26
Esmeraldas	Esmeraldas	1.843	1.004		16			4	283	475	25	36	1.826	17
Guayas	Teodoro Maldonado Carbo	14.813	9.077	156	310			259	3.108	1.450	431	22	14.321	492
	Ancón	982	327		6	1			130	466	44	8	971	11
	Durán	526	385		3				113		25		522	4
	Milagro	1.343	702		10				225	362	41	3	1.340	3
Imbabura	Ibarra	2.571	1.477		45			33	452	481	68	15	2.550	21
Loja	Manuel Montero	2.795	1.150		96			8	403	1.071	64	3	2.736	59
Los Ríos	Babahoyo	1.340	932	3	5				69	312	17	2	1.333	7
Manabí	Portoviejo	2.162	873		8	7		59	242	922	40	11	2.073	89
	Manta	1.671	1.081		13			1	305	239	15	17	1.655	16
	Chone	842	308		15				34	474	9	2	835	7
Pastaza	El Puyo	763	472		17				81	162	3	28	757	6
Pichincha	Carlos Andrade Marín	22.214	11.468	6	747			3.322	5.449	883	171	168	21.625	589
Tungurahua	Ambato	2.584	1.630	5	105				504	264	76		2.541	43
<b>Total</b>		<b>68.557</b>	<b>37.421</b>	<b>172</b>	<b>1.788</b>	<b>8</b>	<b>3.754</b>	<b>13.620</b>	<b>9.990</b>	<b>1.262</b>	<b>542</b>	<b>66.853</b>	<b>1.704</b>	



**EGRESOS HOSPITALARIOS EN UNIDADES DEL IESS POR PROVINCIA, GRUPOS DE EDAD Y GÉNERO DEL BENEFICIARIO  
AÑO 2004**

PROVINCIA	UNIDAD HOSPITALARIA	TOTAL	GRUPOS DE EDAD					GÉNERO		
			MENOR A 1 MES	1 A 11 MESES	1 A 14 AÑOS	15 A 40 AÑOS	41 A 60 AÑOS	61 Y MÁS AÑOS	MASCULINO	FEMENINO
Azuay	José Carrasco Arteaga	5.698	192	27	159	1.968	1.648	1.704	2.584	3.114
Chimborazo	Riobamba	3.164	34	24	52	918	1.066	1.070	1.401	1.763
Cotopaxi	Latacunga	1.844	15	16	17	870	415	511	599	1.245
El Oro	Machala	1.495	22	13	39	523	417	481	719	776
Esmeraldas	Esmeraldas	1.831	1	11	57	641	564	557	754	1.077
Guayas	Teodoro Maldonado Carbo	14.858	193	8	13	5.729	2.098	6.817	6.996	7.862
	Ancón	1.210	3	7	68	476	320	336	519	691
	Durán	530	1			249	125	155	243	287
	Milagro	931			3	289	296	343	480	451
Imbabura	Ibarra	2.848	22	14	39	1.132	767	874	1.179	1.669
Loja	Manuel Montero	2.754		19	104	679	987	965	1.240	1.514
Los Ríos	Babahoyo	1.237		2	14	509	450	262	571	666
Manabí	Portoviejo	2.181	33	41	124	623	542	818	985	1.196
	Manta	1.661	7	8	26	591	527	502	734	927
	Chone	994	6	1	32	304	387	264	362	632
Pastaza	El Puyo	907	3	8	25	393	298	180	343	564
Pichincha	Carlos Andrade Marín	21.971	3.618	243	213	7.298	5.271	5.328	9.410	12.561
Tungurahua	Ambato	2.590	52	13	68	948	795	714	1.132	1.458
<b>Total</b>		<b>68.704</b>	<b>4.202</b>	<b>455</b>	<b>1.053</b>	<b>24.140</b>	<b>16.973</b>	<b>21.881</b>	<b>30.251</b>	<b>38.453</b>

**EGRESOS HOSPITALARIOS EN UNIDADES DEL IESS POR PROVINCIA, GRUPOS DE EDAD Y GÉNERO DEL BENEFICIARIO  
AÑO 2005**

PROVINCIA	UNIDAD HOSPITALARIA	TOTAL	GRUPOS DE EDAD						GÉNERO	
			MENOR A 1 MES	1 A 11 MESES	1 A 14 AÑOS	15 A 40 AÑOS	41 A 60 AÑOS	61 Y MÁS AÑOS	MASCULINO	FEMENINO
Azuay	José Carrasco Arteaga	5.889	193	36	130	2.006	1.626	1.898	2.628	3.261
Chimborazo	Riobamba	2.996	46	44	36	882	932	1.056	1.347	1.649
Cotopaxi	Latacunga	1.763	18	23	18	798	394	512	628	1.135
El Oro	Machala	1.460	17	15	27	457	443	501	763	697
Esmeraldas	Esmeraldas	1.843		11	53	623	620	536	735	1.108
Guayas	Teodoro Maldonado Carbo	14.813	302	21	15	5.830	1.896	6.749	7.019	7.794
	Ancón	982	1	1	33	363	280	304	436	546
	Durán	526	1	1		252	114	158	231	295
	Milagro	1.343			6	467	422	448	700	643
Imbabura	Ibarra	2.571	16	20	50	1.155	585	745	986	1.585
Loja	Manuel Montero	2.795		8	116	708	951	1.012	1.304	1.491
Los Ríos	Babahoyo	1.340			24	514	502	300	571	769
Manabí	Portoviejo	2.162	26	19	108	585	381	1.043	1.035	1.127
	Manta	1.671	3	13	10	681	521	443	730	941
	Chone	842	5	1	26	232	330	248	333	509
Pastaza	El Puyo	763	3	7	28	296	266	163	284	479
Pichincha	Carlos Andrade Marín	22.214	3.113	205	188	7.104	5.676	5.928	9.657	12.557
Tungurahua	Ambato	2.584	37	8	36	1.022	745	736	1.090	1.494
Total		68.557	3.781	433	904	23.975	16.684	22.780	30.477	38.080

**EGRESOS HOSPITALARIOS POR ESPECIALIDADES Y TIPO DE BENEFICIARIO  
AÑO 2004**

ESPECIALIDADES	TOTAL EGRESOS	ACTIVOS	RIESGOS DEL TRABAJO	VOLUNTARIOS	CÓNYUGE	HASTA 1 AÑO DE EDAD	JUBILADO	SEGURO CAMPESINO	MONTEPIÓ	Nº AFILIADOS
Cardiología	3.131	1.040		105			1.361	488	129	8
Cirugía cardiotorácica	564	290	1	32			187	44	9	1
Cirugía general	10.415	5.945	24	433			1.908	1.850	202	53
Cirugía maxilo-facial	13	9		1				3		
Cirugía plástica	693	445	14	21		1	88	106	7	11
Cirugía vascular	1.086	490		77			369	118	29	3
Dermatología	111	59		7			20	17	8	
Endocrinología	917	355		62			322	140	35	3
Gastroenterología	2.334	1.014		84			809	345	70	12
Ginecología	4.543	3.032		313			254	834	93	17
Hematología	904	420		43			304	110	27	
Infectología	336	158		9			112	45	11	1
Medicina interna	7.707	3.512	2	229		1	1.952	1.687	255	69
Nefrología	1.612	688		82			513	285	41	3
Neonatología	3.903	4				3.860		17	7	15
Neumología	1.766	517	1	56			920	203	63	6
Neurocirugía	1.062	543	14	34			243	198	14	16
Neurología	1.342	500	4	43			471	262	54	8
Obstetricia	11.594	10.605		169			24	710	27	59
Oftalmología	1.000	515	2	34			276	143	26	4
Oncología	1.285	609		80			395	153	46	2
Otorrinolaringología	1.837	1.338	3	80			195	183	20	18
Pediatría	1.182	6		1		371		407	347	50
Proctología	341	237		16			44	39	5	
Psiquiatría	747	455		54			152	67	17	2
Traumatología	5.218	2.975	86	171		2	954	862	134	34
Urología	2.915	1.158	2	101	1		1.072	536	28	17
Otras	146	65		2			14	55	8	2
<b>Total</b>	<b>68.704</b>	<b>36.984</b>	<b>153</b>	<b>2.339</b>	<b>1</b>	<b>4.235</b>	<b>12.959</b>	<b>9.907</b>	<b>1.712</b>	<b>414</b>

**EGRESOS HOSPITALARIOS POR ESPECIALIDADES Y TIPO DE BENEFICIARIO  
AÑO 2005**

ESPECIALIDADES	TOTAL EGRESOS	ACTIVOS	RIESGOS DEL TRABAJO	VOLUNTARIOS	CÓNYUGE	HASTA 1 AÑO DE EDAD	JUBILADO	SEGURO CAMPESINO	MONTEPIÓ	Nº AFILIADOS
Cardiología	3.391	1.105	1	71			1.464	594	137	19
Cirugía cardiotorácica	496	254	1	32		1	163	35	8	2
Cirugía general	10.032	5.751	18	306			1.898	1.844	137	78
Cirugía maxilo-facial	21	15		1			1	4		
Cirugía plástica	666	442	15	18			81	93	8	9
Cirugía vascular	1.060	461		52			391	126	26	4
Dermatología	98	46		1			28	20	3	
Endocrinología	930	335	6	45	1		370	123	48	2
Gastroenterología	2.436	1.003	1	78		1	865	426	53	9
Ginecología	4.345	3.071		197			216	762	76	23
Hematología	846	411		30			231	154	14	6
Infectología	433	214		15			151	41	10	2
Medicina interna	7.618	3.413	4	187	1	1	1.957	1.695	289	71
Nefrología	1.773	802		70			568	281	43	9
Neonatología	3.424	185		1		3.171		27		40
Neumología	1.936	515	1	53			1.080	219	59	9
Neurocirugía	1.091	589	15	40			232	177	16	22
Neurología	1.550	549		37			593	314	45	12
Obstetricia	11.590	10.728		110			29	643	12	68
Oftalmología	779	356	4	23		1	218	160	14	3
Oncología	1.555	802		62			448	194	46	3
Otorrinolaringología	1.686	1.247	1	53			174	159	19	33
Pediatría	1.173	78		1		562		414	56	62
Proctología	347	241	1	16			49	33	7	
Psiquiatría	760	445		48		3	188	63	12	1
Traumatología	5.423	3.121	101	157	5	16	1.046	843	94	40
Urología	3.038	1.220	3	83	1	1	1.162	526	29	13
Otras	60	22		1			14	20	1	2
<b>Total</b>	<b>68.557</b>	<b>37.421</b>	<b>172</b>	<b>1.788</b>	<b>8</b>	<b>3.757</b>	<b>13.617</b>	<b>9.990</b>	<b>1.262</b>	<b>542</b>

**EGRESOS HOSPITALARIOS E INDICADORES POR ESPECIALIDADES  
AÑO 2004**

ESPECIALIDADES	TOTAL EGRESOS	ALTAS	DEFUNCIONES	CAMAS DISPONIBLES	PROMEDIO DÍAS ESTANCIA	% DE OCUPACIÓN DE CAMAS	TASA CRUDA DE MORTALIDAD
Cardiología	3.131	2.975	156	76	7,85	88,68	4,98
Cirugía cardiotorácica	564	535	29	36	17,95	77,56	5,14
Cirugía general	10.415	10.256	159	167	8,33	100,00	1,53
Cirugía maxilo-facial	13	13			4,15		
Cirugía plástica	693	688	5	37	12,42	64,43	0,72
Cirugía vascular	1.086	1.057	29	29	7,79	79,11	2,67
Dermatología	111	110	1	6	10,45	50,06	0,90
Endocrinología	917	898	19	27	7,99	75,32	2,07
Gastroenterología	2.334	2.226	108	55	8,18	94,74	4,63
Ginecología	4.543	4.534	9	70	3,47	61,46	0,20
Hematología	904	846	58	21	7,84	90,97	6,42
Infectología	336	296	40	15	14,71	92,95	11,90
Medicina interna	7.707	7.371	336	156	6,21	84,23	4,36
Nefrología	1.612	1.512	100	45	9,79	96,23	6,20
Neonatología	3.903	3.855	48	79	3,85	52,13	1,23
Neumología	1.766	1.642	124	46	9,50	100,00	7,02
Neurocirugía	1.062	980	82	46	13,26	83,51	7,72
Neurología	1.342	1.191	151	40	10,47	95,49	11,25
Obstetricia	11.594	11.592	2	115	2,36	65,08	0,02
Oftalmología	1.000	999	1	26	5,12	53,17	0,10
Oncología	1.285	1.224	61	30	7,29	87,05	4,75
Otorrinolaringología	1.837	1.828	9	32	3,85	60,55	0,49
Pediatría	1.182	1.155	27	45	6,27	45,61	2,28
Proctología	341	339	2	4	3,98	92,69	0,59
Psiquiatría	747	744	3	44	13,61	63,56	0,40
Traumatología	5.218	5.186	32	163	10,37	91,09	0,61
Urología	2.915	2.890	25	67	6,59	78,11	0,86
Otras	146	120	26	3	4,16	50,50	17,81
Total	68.704	67.062	1.642	1.480	6,69	85,04	2,39

**EGRESOS HOSPITALARIOS E INDICADORES POR ESPECIALIDADES  
AÑO 2005**

ESPECIALIDADES	TOTAL EGRESOS	ALTAS	DEFUNCIONES	CAMAS DISPONIBLES	PROMEDIO DÍAS ESTANCIA	% DE OCUPACIÓN DE CAMAS	TASA CRUDA DE MORTALIDAD
Cardiología	3.391	3.229	162	79	7,76	91,76	4,78
Cirugía cardiotorácica	496	453	43	29	16,24	75,89	8,67
Cirugía general	10.032	9.889	143	170	4,98	80,48	1,43
Cirugía maxilo-facial	21	21			5,57		
Cirugía plástica	666	660	6	33	12,71	70,76	0,90
Cirugía vascular	1.060	1.035	25	33	8,62	75,49	2,36
Dermatología	98	98		6	10,57	44,66	
Endocrinología	930	908	22	28	8,08	74,25	2,37
Gastroenterología	2.436	2.329	107	58	8,25	94,75	4,39
Ginecología	4.345	4.343	2	76	3,56	55,77	0,05
Hematología	846	791	55	26	8,41	76,43	6,50
Infectología	433	396	37	14	12,17	100,00	8,55
Medicina interna	7.618	7.288	330	162	6,27	80,77	4,33
Nefrología	1.773	1.686	87	49	9,68	95,00	4,91
Neonatología	3.424	3.375	49	79	4,87	57,95	1,43
Neumología	1.936	1.798	138	50	9,49	100,00	7,13
Neurocirugía	1.091	991	100	48	14,17	88,27	9,17
Neurología	1.550	1.381	169	43	10,19	100,00	10,90
Obstetricia	11.590	11.586	4	130	2,46	60,17	0,03
Oftalmología	779	778	1	27	6,50	51,52	0,13
Oncología	1.555	1.455	100	30	6,50	93,24	6,43
Otorrinolaringología	1.686	1.680	6	32	3,86	54,99	0,36
Pediatría	1.173	1.155	18	45	6,23	44,05	1,53
Proctología	347	345	2	4	3,71	88,29	0,58
Psiquiatría	760	758	2	44	13,33	63,44	0,26
Traumatología	5.423	5.382	41	165	10,11	90,94	0,76
Urología	3.038	3.023	15	70	6,07	72,11	0,49
Otras	60	20	40		9,97	100,00	66,67
Total	68.557	66.853	1.704	1.530	6,31	77,40	2,49

**PRODUCCIÓN DE OBSTETRICIA EN UNIDADES HOSPITALARIAS  
AÑO 2004**

PROVINCIA	UNIDAD HOSPITALARIA	TOTAL EGRESOS	EGRESOS OBSTÉTRICOS POR TIPO DE CASO				RECIÉN NACIDOS		
			PARTOS		ABORTOS	OTROS	VIVOS	MUERTOS	TOTAL
			NORMAL	CESÁREAS					
Azuay	José Carrasco Arteaga	664	260	252	80	72	510	2	512
Chimborazo	Riobamba	303	107	81	41	74	187	1	188
Cotopaxi	Latacunga	529	232	84	52	161	320	1	321
El Oro	Machala	262	33	123	16	90	154	3	157
Esmeraldas	Esmeraldas	292	80	88	47	77	168		168
Guayas	Teodoro Maldonado Carbo	2.681	502	1.275	312	592	1.776	9	1.785
	Ancón	206	17	84	31	74	101		101
	Durán	138	34	64	4	36	98		98
	Milagro	85	13	39	9	24	52		52
Imbabura	Ibarra	603	308	147	80	68	450	6	456
Loja	Manuel Montero	213	74	65	21	53	135	4	139
Los Ríos	Babahoyo	156	11	87	15	43	95	3	98
Manabí	Portoviejo	264	35	153	19	57	178	10	188
	Manta	219	46	137	20	16	171	12	183
	Chone	92	10	64	9	9	71	3	74
Pastaza	El Puyo	55	24	30	1		54		54
Pichincha	Carlos Andrade Marín	4.368	1.824	1.682	476	386	3.497	37	3.534
Tungurahua	Ambato	464	146	200	50	68	358		358
Total		11.594	3.756	4.655	1.283	1.900	8.375	91	8.466

Nota: La diferencia entre el número de Recién Nacidos y el número de Partos corresponde a los partos múltiples

**PRODUCCIÓN DE OBSTETRICIA EN UNIDADES HOSPITALARIAS  
AÑO 2005**

PROVINCIA	UNIDAD HOSPITALARIA	TOTAL EGRESOS	EGRESOS OBSTÉTRICOS POR TIPO DE CASO				RECIÉN NACIDOS		
			PARTOS		ABORTOS	OTROS	VIVOS	MUERTOS	TOTAL
			NORMAL	CESÁREAS					
Azuay	José Carrasco Arteaga	929	369	280	80	200	650	8	658
Chimborazo	Riobamba	340	112	98	27	103	210	4	214
Cotopaxi	Latacunga	460	201	49	33	177	249	1	250
El Oro	Machala	233	22	109	16	86	130	1	131
Esmeraldas	Esmeraldas	234	75	99	35	25	174		174
Guayas	Teodoro Maldonado Carbo	2.845	655	1.142	347	701	1.790	7	1.797
	Ancón	170	20	63	34	53	80	5	85
	Durán	114	22	57	1	34	79		79
	Milagro	175	11	93	15	56	104		104
Imbabura	Ibarra	614	305	147	88	74	454	1	455
Loja	Manuel Montero	181	92	31	15	43	123		123
Los Ríos	Babahoyo	149	4	75	20	50	79		79
Manabí	Portoviejo	185	32	105	23	25	136	1	137
	Manta	236	33	121	51	31	154		154
	Chone	89	5	66	9	9	71		71
Pastaza	El Puyo	60	31	27	2		58		58
Pichincha	Carlos Andrade Marín	4.108	1.722	1.355	521	510	3.077	18	3.095
Tungurahua	Ambato	468	108	222	62	76	330		330
Total		11.590	3.819	4.139	1.379	2.253	7.948	46	7.994

Nota: La diferencia entre el número de Recién Nacidos y el número de Partos corresponde a los partos múltiples



**INTERVENCIONES QUIRÚRGICAS POR PROVINCIAS, TIPO DE BENEFICIARIO Y SERVICIO  
AÑO 2004**

PROVINCIA	TOTAL	TIPO DE BENEFICIARIO						POR SERVICIO		
		ACTIVOS	JUBILADOS	VOLUNTARIOS	SEGURO CAMPEÑO	OTROS	Nº AFILIADO	HOSPITALIZACIÓN	EMERGENCIA	CIRUGÍA AMBULATORIA
Azuay	4.316	2.630	583	37	905	19	142	2.759	845	712
Chimborazo	1.779	1.053	239	59	386	33	9	1.076	233	470
Cotopaxi	879	606	104	38	118	4	9	652	19	208
El Oro	695	447	81	24	112	19	12	510	139	46
Esmeraldas	676	412	81	3	168	8	4	397	220	59
Guayas	13.659	9.424	2.475	271	1.230	237	22	8.655	2.471	2.533
Imbabura	1.543	975	250	57	244	12	5	1.251	94	198
Loja	1.700	802	185	90	594	25	4	1.101	300	299
Los Ríos	667	443	35	2	182	4	1	475	30	162
Manabí	2.322	1.317	194	34	717	37	23	1.652	122	548
Pastaza	255	160	8	14	62	2	9	255	0	0
Pichincha	12.973	8.901	2.844	530	450	227	21	7.931	2.275	2.767
Tungurahua	1.266	920	171	31	125	18	1	969	133	164
Total	42.730	28.090	7.250	1.190	5.293	645	262	27.683	6.881	8.166

Nota: Las provincias restantes no cuentan con unidades hospitalarias

**INTERVENCIONES QUIRÚRGICAS POR PROVINCIAS, TIPO DE BENEFICIARIO Y SERVICIO  
AÑO 2005**

PROVINCIA	TOTAL	TIPO DE BENEFICIARIO					POR SERVICIO			
		ACTIVOS	JUBILADOS	VOLUNTARIOS	SEGURO CAMPEÑO	OTROS	Nº AFILIADO	HOSPITALIZACIÓN	EMERGENCIA	CIRUGÍA AMBULATORIA
Azuay	3.996	2.480	529	28	804	11	144	2.591	1.006	399
Chimborazo	1.514	883	204	48	340	26	13	858	304	352
Cotopaxi	718	491	74	22	119	4	8	511	19	188
El Oro	584	375	75	18	94	7	15	355	182	47
Esmeraldas	1.081	638	143	14	244	16	26	751	119	211
Guayas	13.834	9.267	2.898	201	1.192	241	35	8.427	3.200	2.207
Imbabura	1.423	925	217	24	227	16	14	1.137	101	185
Loja	1.503	733	126	40	579	24	1	972	390	141
Los Ríos	827	594	28	2	198	2	3	612	24	191
Manabí	2.034	1.177	149	23	653	15	17	1.388	182	464
Pastaza	243	152	25	9	41	2	14	243	0	0
Pichincha	13.754	9.226	3.281	482	451	252	62	9.963	1.811	1.980
Tungurahua	1.297	949	166	46	120	12	4	922	215	160
<b>Total</b>	<b>42.808</b>	<b>27.890</b>	<b>7.915</b>	<b>957</b>	<b>5.062</b>	<b>628</b>	<b>356</b>	<b>28.730</b>	<b>7.553</b>	<b>6.525</b>

Nota: Las provincias restantes no cuentan con unidades hospitalarias

**INTERVENCIONES QUIRÚRGICAS POR PROVINCIAS, GRUPOS DE EDAD Y GÉNERO DEL BENEFICIARIO  
AÑO 2004**

PROVINCIA	TOTAL	GRUPOS DE EDAD						GÉNERO	
		MENOR A 1 MES	1 A 11 MESES	1 A 14 AÑOS	15 A 40 AÑOS	41 A 60 AÑOS	61 Y MÁS AÑOS	MASCULINO	FEMENINO
Azuay	4.316	2	16	101	1.723	1.465	1.009	2.035	2.281
Chimborazo	1.779	2	7	33	618	662	457	767	1.012
Cotopaxi	879		1	8	426	269	175	364	515
El Oro	695			16	304	210	165	337	358
Esmeraldas	676			5	319	238	114	244	432
Guayas	13.659		1	46	6.189	4.251	3.172	6.997	6.662
Imbabura	1.543		4	26	639	512	362	715	828
Loja	1.700		8	61	491	666	474	793	907
Los Ríos	667		2	15	324	247	79	277	390
Manabí	2.322	1	5	57	1.018	749	492	921	1.401
Pastaza	255			8	143	71	33	65	190
Pichincha	12.973	18	43	118	5.510	4.039	3.245	5.544	7.429
Tungurahua	1.266	1	5	44	551	411	254	582	684
<b>Total</b>	<b>42.730</b>	<b>24</b>	<b>92</b>	<b>538</b>	<b>18.255</b>	<b>13.790</b>	<b>10.031</b>	<b>19.641</b>	<b>23.089</b>

Nota: Las provincias restantes no cuentan con unidades hospitalarias

**INTERVENCIONES QUIRÚRGICAS POR PROVINCIAS, GRUPOS DE EDAD Y GÉNERO DEL BENEFICIARIO  
AÑO 2005**

PROVINCIA	TOTAL	GRUPOS DE EDAD						GÉNERO	
		MENOR A 1 MES	1 A 11 MESES	1 A 14 AÑOS	15 A 40 AÑOS	41 A 60 AÑOS	61 Y MÁS AÑOS	MASCULINO	FEMENINO
Azuay	3.996		6	101	1.614	1.314	961	1.867	2.129
Chimborazo	1.514		12	23	501	553	425	662	852
Cotopaxi	718		3	34	344	206	131	312	406
El Oro	584			9	233	195	147	301	283
Esmeraldas	1.081		1	23	467	361	229	388	693
Guayas	13.834			26	6.040	4.693	3.075	7.417	6.417
Imbabura	1.423		5	46	663	384	325	627	796
Loja	1.503	1	5	64	449	578	406	675	828
Los Ríos	827			21	408	279	119	383	444
Manabí	2.034	1	10	48	887	655	433	773	1.261
Pastaza	243			8	111	85	39	81	162
Pichincha	13.754	57	56	139	5.918	4.147	3.437	5.953	7.801
Tungurahua	1.297			19	605	429	244	614	683
<b>Total</b>	<b>42.808</b>	<b>59</b>	<b>98</b>	<b>561</b>	<b>18.240</b>	<b>13.879</b>	<b>9.971</b>	<b>20.053</b>	<b>22.755</b>

Nota: Las provincias restantes no cuentan con unidades hospitalarias

**INDICADORES HOSPITALARIOS EN UNIDADES MÉDICAS DEL IESS  
AÑO 2004**

PROVINCIA	UNIDAD HOSPITALARIA	PROMEDIOS				PORCENTAJE			TASA CRUDA DE MORTALIDAD HOSPITALARIA *
		DÍAS ESTANCIA	DIARIO CAMAS DISPONIBLE	GIRO DE CAMA O RENDIMIENTO	INTERVALO DE GIRO	OCUPACIÓN DE CAMAS	PARTOS NORMALES	CESÁREAS	
Azuay	José Carrasco Arteaga	5,07	79				50,79	49,21	2,77
Chimborazo	Riobamba	4,88	42	53,32	1,97	71,24	56,91	43,09	3,26
Cotopaxi	Latacunga	4,53	23	45,97	3,41	57,04	73,83	26,17	1,41
El Oro	Machala	5,07	21	41,41	3,74	57,57	21,15	78,85	1,34
Esmeraldas	Esmeraldas	3,95	20	60,03	2,13	64,95	47,62	52,38	0,98
Guayas	Teodoro Maldonado Carbo	10,10	427	36,86		100,00	28,25	71,75	3,39
	Ancón	5,50	18	6,60	6,60	45,44	16,83	83,17	0,50
	Durán	4,45	6	27,52	8,81	33,57	34,69	65,31	
	Milagro	4,91	13	35,40	5,40	47,61	25,00	75,00	0,75
Imbabura	Ibarra	3,84	30	73,49	1,13	77,26	67,69	32,31	0,91
Loja	Manuel Montero	6,66	50	33,61	4,20	61,35	53,24	46,76	3,05
Los Ríos	Babahoyo	5,12	17	41,52	3,67	58,24	11,22	88,78	
Manabí	Portoviejo	5,70	68	60,94	0,29	95,16	18,62	81,38	2,89
	Manta	4,18	38	65,96	1,35	75,60	25,14	74,86	0,12
	Chone	4,44	24	35,17	5,94	42,76	13,51	86,49	0,60
Pastaza	El Puyo	4,64	12	63,62	1,15	80,18	44,44	55,56	0,11
Pichincha	Carlos Andrade Marín	6,94	418	41,55	1,84	79,03	52,03	47,97	2,55
Tungurahua	Ambato	4,68	23	61,43	1,26	78,71	42,20	57,80	2,08
País		6,69	1.259	46,43	1,18	85,04	44,73	55,27	2,39

Nota: \* Tasa por 100 egresos hospitalarios

**INDICADORES HOSPITALARIOS EN UNIDADES MÉDICAS DEL IESS  
AÑO 2005**

142

PROVINCIA	UNIDAD HOSPITALARIA	PROMEDIOS				PORCENTAJE			TASA CRUDA DE MORTALIDAD HOSPITALARIA *
		DÍAS ESTANCIA	DIARIO CAMAS DISPONIBLE	GIRO DE CAMA O RENDIMIENTO	INTERVALO DE GIRO	OCUPACIÓN DE CAMAS	PARTOS NORMALES	CESÁREAS	
Azuay	José Carrasco Arteaga	5,79					56,86	43,14	3,65
Chimborazo	Riobamba	5,16	57	53,32	1,97	71,24	53,33	46,67	2,94
Cotopaxi	Latacunga	4,55	40	45,97	3,41	57,04	80,40	19,60	0,62
El Oro	Machala	5,28	36	41,41	3,74	57,57	16,79	83,21	1,78
Esmeraldas	Esmeraldas	4,20	47	60,03	2,13	64,95	43,10	56,90	0,49
Guayas	Teodoro Maldonado Carbo	7,60	427	36,86		100,00	36,41	63,59	3,32
	Ancón	5,06	40	6,60	6,60	45,44	24,10	75,90	1,12
	Durán	4,21	18	27,52	8,81	33,57	27,85	72,15	0,76
	Milagro	4,54	31	35,40	5,40	47,61	10,58	89,42	0,22
Imbabura	Ibarra	3,79	35	73,49	1,13	77,26	67,48	32,52	0,82
Loja	Manuel Montero	6,63	81	33,61	4,20	61,35	74,80	25,20	2,11
Los Ríos	Babahoyo	5,08	30	41,52	3,67	58,24	5,06	94,94	
Manabí	Portoviejo	6,23	41	60,94	0,29	95,16	23,36	76,64	4,12
	Manta	4,15	30	65,96	1,35	75,60	21,43	78,57	0,96
	Chone	4,44	31	35,17	5,94	42,76	7,04	92,96	0,83
Pastaza	El Puyo	4,93	14	63,62	1,15	80,18	53,45	46,55	0,79
Pichincha	Carlos Andrade Marín	7,17	532	41,55	1,84	79,03	56,07	43,93	2,65
Tungurahua	Ambato	4,44	40	61,43	1,26	78,71	32,73	67,27	1,66
País		6,31	1.531	44,78	1,84	77,40	47,99	52,01	2,49

Nota: \* Tasa por 100 egresos hospitalarios

**PRODUCCIÓN DEL SERVICIO DE ODONTOLOGÍA POR PROVINCIAS Y TIPO DE BENEFICIARIO  
AÑO 2004**

PROVINCIA	CONSULTAS								TOTAL HORAS TRABAJADAS	NÚMERO DE ODONTÓLOGOS
	TOTAL	ACTIVO	JUBILADO	VOLUNTARIOS	MONTEPIÓ	SEGURO CAMPESINO	OTROS *	Nº AFILIADOS		
Azuay	6.699	4.654	1.324	543	106	71		1	3.899	4
Bolívar	4.333	3.391	566	339	30	7			2.481	3
Cañar	4.377	3.221	918	186	50	2			2.719	3
Carchi	2.764	2.081	448	113	50	12	60		2.518	3
Chimborazo	8.039	4.305	2.385	896	165	28	139	121	4.073	6
Cotopaxi	3.612	2.965	351	227	28	39		2	1.577	2
El Oro	8.661	6.981	1.039	433	163	17	27	1	7.157	9
Esmeraldas	3.107	2.612	354	51	31	15	15	29	1.662	3
Francisco de Orellana	638	527	19	1	4	87			600	1
Galápagos	1.225	847	30	69		176	59	44	848	2
Guayas	47.993	36.259	8.603	2.091	883	136	19	2	27.596	32
Imbabura	11.843	7.303	2.961	1.241	301	27	2	8	6.136	7
Loja	8.340	6.630	875	630	87	81	37		4.651	7
Los Ríos	5.675	5.302	202	73	84	13	1		4.780	6
Manabí	23.076	18.751	2.754	1.033	363	129	32	14	13.372	17
Morona Santiago	196	188	8						835	1
Napo	1.032	917	78	21	16				749	1
Pastaza	3.112	2.598	373	119	18	3	1		1.660	2
Pichincha	50.932	30.742	14.107	4.128	914	264	718	59	30.780	34
Sucumbíos	1.324	1.281	24	10	3	0	6		876	1
Tungurahua	10.550	6.804	2.530	1.081	113	18	4		3.992	6
Zamora Chinchipe	1.195	1.112	44	39					992	1
<b>Total</b>	<b>208.723</b>	<b>149.471</b>	<b>39.993</b>	<b>13.324</b>	<b>3.409</b>	<b>1.125</b>	<b>1.120</b>	<b>281</b>	<b>123.953</b>	<b>151</b>

Nota: \* Incluye: Cónyuges

**PRODUCCIÓN DEL SERVICIO DE ODONTOLOGÍA POR PROVINCIAS Y TIPO DE BENEFICIARIO  
AÑO 2005**

PROVINCIA	CONSULTAS								TOTAL HORAS TRABAJADAS	NÚMERO DE ODONTÓLOGOS
	TOTAL	ACTIVO	JUBILADO	VOLUNTARIOS	MONTEPIÓ	SEGURO CAMPESINO	OTROS *	Nº AFILIADOS		
Azuay	5.702	4.106	1.069	384	69	68	4	2	3.366	4
Bolívar	3.773	2.985	478	247	47	16			1.974	3
Cañar	3.333	2.557	571	165	39			1	2.336	3
Carchi	2.555	1.986	418	98	53				2.129	3
Chimborazo	6.608	3.531	2.133	678	85	41		140	3.129	6
Cotopaxi	2.763	2.198	344	164	23	33	1		1.354	2
El Oro	7.699	6.015	1.112	335	185	2	50		6.152	8
Esmeraldas	2.447	1.940	305	34	46	34	34	54	1.190	2
Francisco de Orellana	708	580	17		5	106			311	1
Galápagos	1.097	847	17	36	3	155	1	38	896	1
Guayas	46.549	36.259	7.613	1.650	863	136	3	25	23.004	33
Imbabura	10.682	7.179	2.312	958	169	59	2	3	5.804	8
Loja	7.533	6.122	686	493	149	81	2		3.781	7
Los Ríos	4.750	4.458	216	42	30	4			4.488	6
Manabí	18.346	14.124	2.929	703	353	133	98	6	10.902	17
Morona Santiago	75	72	2	1					28	1
Napo	1.454	1.345	76	21	12				717	1
Pastaza	2.439	1.935	315	167	7	5		10	1.332	2
Pichincha	48.888	30.877	13.281	3.639	787	210	42	52	29.876	39
Sucumbíos	1.294	1.238	28	20	2		6		890	1
Tungurahua	8.738	6.195	1.684	767	70	20	2		3.988	6
Zamora Chinchipe	985	938	21	26					772	1
<b>Total</b>	<b>188.418</b>	<b>137.487</b>	<b>35.627</b>	<b>10.628</b>	<b>2.997</b>	<b>1.103</b>	<b>245</b>	<b>331</b>	<b>108.420</b>	<b>155</b>

Nota: \* Incluye: Cónyuges



**EXÁMENES DE LABORATORIO CLÍNICO POR PROVINCIAS, TIPO DE BENEFICIARIO Y SERVICIO  
AÑO 2004**

PROVINCIA	TOTAL DE EXÁMENES	TIPO DE BENEFICIARIO						TIPO DE SERVICIO			
		ACTIVO	JUBILADO	VOLUNTARIOS	MONTEPIÓ	SEGURO CAMPESINO	OTROS	CONSULTA EXTERNA	HOSPITALIZACIÓN	EMERGENCIA	OTRAS UNIDADES
Azuay	299.343	168.075	60.890	20.856	5.561	39.459	4.502	183.104	56.848	36.806	22.585
Bolívar	7.694	5.014	706	349	29	1.231	365	5.749			1.945
Cañar	23.248	15.916	3.201	1.002	429	2.698	2	20.183	141	200	2.724
Carchi	12.320	7.702	1.860	441	185	2.129	3	11.530	3	75	712
Chimborazo	71.276	37.302	20.033	3.374	2.199	7.738	630	44.416	7.953	9.907	9.000
Cotopaxi	48.240	35.455	4.588	1.291	373	4.245	2.288	33.382	5.270	2.883	6.705
El Oro	43.700	28.049	6.781	1.881	818	5.109	1.062	36.049	3.374	1.996	2.281
Esmeraldas	106.427	89.943	5.042	3.183	570	6.194	1.495	68.946	14.670	18.678	4.133
Galápagos	2.159	1.903	52	14	16	119	55	2.159			
Guayas	557.536	311.734	129.223	38.826	29.581	40.608	7.564	368.610	40.219	105.082	43.625
Imbabura	51.730	29.845	11.422	3.332	862	6.053	216	40.020	843	5.252	5.615
Loja	80.049	43.170	13.534	6.703	1.717	14.074	851	51.483	12.871	7.793	7.902
Los Ríos	39.024	28.787	2.163	740	1.065	6.250	19	27.887	3.800	5.515	1.822
Manabí	108.111	64.692	12.442	3.034	2.613	25.110	220	72.336	5.877	8.411	21.487
Morona Santiago	2.827	2.074	165	57	4	527		2.476			351
Napo	2.739	2.446	179	73	41			2.181			558
Pastaza	13.918	10.087	870	321	36	2.564	40	7.363	2.397	1.668	2.490
Pichincha	360.625	207.702	102.675	35.048	11.783	2.552	865	279.161	192	2.906	78.366
Sucumbíos	4.799	3.901	16	4	11	856	11	3.613		333	853
Tungurahua	43.358	26.864	9.149	3.234	981	2.598	532	32.877	3.717	6.406	358
Zamora Chinchipe	1.003	840	18	3	12	127	3	876			127
<b>Total</b>	<b>1.880.126</b>	<b>1.121.501</b>	<b>385.009</b>	<b>123.766</b>	<b>58.886</b>	<b>170.241</b>	<b>20.723</b>	<b>1.294.401</b>	<b>158.175</b>	<b>213.911</b>	<b>213.639</b>

**EXÁMENES DE LABORATORIO CLÍNICO POR PROVINCIAS, TIPO DE BENEFICIARIO Y SERVICIO  
AÑO 2005**

PROVINCIA	TOTAL DE EXÁMENES	TIPO DE BENEFICIARIO						TIPO DE SERVICIO			
		ACTIVO	JUBILADO	VOLUNTARIOS	MONTEPIÓ	SEGURO CAMPE-SINO	OTROS	CONSULTA EXTERNA	HOSPITALIZACIÓN	EMERGENCIA	OTRAS UNIDADES
Azuay	299.744	172.284	59.143	17.797	5.407	38.131	6.982	172.427	68.326	38.818	20.173
Bolívar	6.629	4.056	732	344	58	1.088	351	4.488			2.141
Cañar	20.692	14.328	2.828	879	235	2.420	2	17.373	151	757	2.411
Carchi	11.966	7.747	2.063	457	267	1.432		11.759		38	169
Chimborazo	67.179	35.580	17.629	3.210	2.810	7.653	297	37.260	8.019	12.816	9.084
Cotopaxi	46.289	32.797	4.221	1.017	404	5.231	2.619	25.459	5.299	5.331	10.200
El Oro	52.223	31.148	9.840	3.133	1.529	6.008	565	41.098	6.528	2.600	1.997
Esmeraldas	70.924	62.354	3.403	1.037	440	3.176	514	53.214	9.563	6.906	1.241
Galápagos	2.317	1.798	48	383	12	68	8	2.317			
Guayas	1.038.127	647.740	277.888	34.914	24.213	50.130	3.242	578.914	199.108	244.902	15.203
Imbabura	45.748	25.929	10.662	2.726	834	5.574	23	34.938	854	6.308	3.648
Loja	62.042	32.155	11.644	4.429	1.053	11.509	1.252	34.371	13.870	8.606	5.195
Los Ríos	38.848	26.499	2.775	1.491	1.620	6.447	16	24.908	5.160	6.831	1.949
Manabí	94.334	55.907	12.088	2.122	2.133	21.440	644	60.236	6.187	10.087	17.824
Morona Santiago	2.515	1.817	170	58	10	460		2.115		30	370
Napo	2.348	2.045	224	46	33			1.777			571
Pastaza	9.466	6.750	678	226	12	1.717	83	4.247	1.858	1.810	1.551
Pichincha	598.949	501.741	64.394	22.693	6.565	2.857	699	288.896	130.436	121.994	57.623
Sucumbíos	5.242	4.081	15		2	1.144		3.815	1	285	1.141
Tungurahua	42.533	27.665	8.540	2.807	258	2.599	664	32.044	3.749	6.274	466
Zamora Chinchipe	3.951	3.387	88	19	13	444		3.507			444
Total	2.522.066	1.697.808	489.073	99.788	47.908	169.528	17.961	1.435.163	459.109	474.393	153.401

**EXÁMENES DE IMAGENOLÓGIA POR TIPO DE BENEFICIARIO Y SERVICIO  
AÑO 2004**

PROVINCIA	TOTAL DE EXÁMENES	TIPO DE BENEFICIARIO						TIPO DE SERVICIO			
		ACTIVO	JUBILADO	VOLUNTARIOS	MONTEPÍO	SEGURO CAMPESINO	OTROS	CONSULTA EXTERNA	HOSPITALIZACIÓN	EMERGENCIA	OTRAS UNIDADES
Azuay	35.356	21.790	6.699	1.629	478	4.296	464	19.791	4.422	8.206	2.937
Bolívar	1.190	1.006	34			122	28	1.169			21
Cañar	3.349	2.370	449	176	45	308	1	3.077	47	76	149
Carchi	2.425	1.751	360	138	12	163	1	2.117	5		303
Chimborazo	14.620	7.975	3.082	592	260	1.865	846	8.246	1.449	2.708	2.217
Cotopaxi	6.268	4.013	705	221	72	887	370	3.744	682	770	1.072
El Oro	6.145	3.926	1.071	223	166	718	41	3.723	378	1.482	562
Esmeraldas	4.721	3.453	470	37	37	665	59	3.040	639	649	393
Guayas	52.125	32.879	8.763	3.141	2.116	5.154	72	42.530	920	3.397	5.278
Imbabura	10.210	6.607	2.542	172	32	822	35	7.598	165	1.660	787
Loja	7.383	4.262	1.229	467	85	1.265	75	4.629	1.171	921	662
Los Ríos	7.436	5.363	444	66	96	1.467	-	4.698	329	1.294	1.115
Manabí	21.531	13.539	2.704	371	447	4.378	92	13.690	1.360	3.356	3.125
Napo	539	532	5	1	1			406			133
Pastaza	2.544	1.506	240	115	29	602	52	1.600	565	336	43
Pichincha	135.834	85.018	34.836	6.706	3.540	3.540	2.194	61.958	24.178	34.671	15.027
Tungurahua	9.521	5.897	1.856	568	165	832	203	5.453	1.281	1.382	1.405
Total	321.197	201.887	65.489	14.623	7.581	27.084	4.533	187.469	37.591	60.908	35.229

**EXÁMENES DE IMAGENOLÓGIA POR TIPO DE BENEFICIARIO Y SERVICIO  
AÑO 2005**

PROVINCIA	TOTAL DE EXÁMENES	TIPO DE BENEFICIARIO						TIPO DE SERVICIO			
		ACTIVO	JUBILADO	VOLUNTARIOS	MONTEPIÓ	SEGURO CAMPESINO	OTROS	CONSULTA EXTERNA	HOSPITALIZACIÓN	EMERGENCIA	OTRAS UNIDADES
Azuay	36.237	21.724	7.230	1.720	373	4.506	684	18.666	4.576	10.099	2.896
Bolívar	1.203	1.040	27			114	22	1.181			22
Cañar	2.957	2.167	324	145	48	270	3	2.526	48	130	253
Carchi	2.247	1.530	382	81	13	241		1.896			351
Chimborazo	12.999	6.941	2.909	534	275	1.806	534	6.166	1.619	3.289	1.925
Cotopaxi	5.481	3.661	644	144	55	701	276	2.478	521	1.188	1.294
El Oro	1.364	992	199	41	26	102	4	1.024	103	71	166
Esmeraldas	2.744	1.899	265	28	18	480	54	1.942	342	255	205
Guayas	55.453	35.652	10.121	2.384	1.837	5.411	48	45.743	1.089	4.287	4.334
Imbabura	8.639	5.277	2.238	97	31	975	21	5.840	117	2.284	398
Loja	9.876	5.277	1.734	535	126	2.094	110	5.125	1.903	2.495	353
Los Ríos	8.761	6.274	576	99	135	1.676	1	5.543	445	1.839	934
Manabí	18.856	11.454	2.636	272	404	3.932	158	11.980	1.504	3.359	2.013
Napo	429	424	3			2		358			71
Pastaza	1.198	752	115	44	19	252	16	658	317	215	8
Pichincha	124.392	72.065	38.361	6.468	1.767	4.167	1.564	55.922	21.332	33.834	13.304
Tungurahua	12.410	7.852	2.509	635	208	1.051	155	7.482	1.447	2.152	1.329
Total	305.246	184.981	70.273	13.227	5.337	27.778	3.650	174.530	35.363	65.497	29.856

**VALOR PAGADO POR SUBSIDIOS DE ENFERMEDAD GENERAL Y MATERNIDAD POR PROVINCIAS  
AÑOS 2004 Y 2005**

PROVINCIA	2004			2005		
	ENFERMEDAD GENERAL	MATERNIDAD	TOTAL	ENFERMEDAD GENERAL	MATERNIDAD	TOTAL
Azuay	250.702,54	326.534,69	577.237,23	281.056,23	373.147,59	654.203,82
Bolívar	2.816,64	6.359,58	9.176,22	3.706,13	5.078,08	8.784,21
Cañar	43.903,79	14.317,74	58.221,53	59.686,05	17.397,73	77.083,78
Carchi	3.629,14	17.840,33	21.469,47	5.339,64	13.267,13	18.606,77
Chimborazo	58.725,93	39.788,36	98.514,29	57.611,21	48.748,29	106.359,50
Cotopaxi	36.338,14	86.874,02	123.212,16	59.606,71	90.392,29	149.999,00
El Oro	33.399,03	48.519,62	81.918,65	54.678,06	65.580,31	120.258,37
Esmeraldas	94.261,75	30.896,28	125.158,03	88.758,77	33.416,65	122.175,42
Francisco de Orellana	4.065,71	6.888,00	10.953,71	6.539,48	6.710,79	13.250,27
Galápagos	5.319,65	14.355,53	19.675,18	5.793,69	12.086,27	17.879,96
Guayas	1.158.884,48	1.671.323,67	2.830.208,15	1.111.189,52	1.496.065,12	2.607.254,64
Imbabura	50.951,24	82.790,93	133.742,17	57.483,02	109.762,19	167.245,21
Loja	13.809,80	44.770,72	58.580,52	23.406,30	67.093,31	90.499,61
Los Ríos	43.137,17	39.630,09	82.767,26	69.892,69	48.372,23	118.264,92
Manabí	117.338,92	181.703,32	299.042,24	208.315,27	173.278,39	381.593,66
Morona Santiago	1.109,83	4.910,88	6.020,71	2.403,22	3.641,12	6.044,34
Napo	911,81	4.886,59	5.798,40	3.494,64	7.446,34	10.940,98
Pastaza	13.154,59	10.756,48	23.911,07	15.635,39	8.777,30	24.412,69
Pichincha	1.150.770,96	2.413.656,15	3.564.427,11	1.354.419,21	2.455.929,49	3.810.348,70
Sucumbios	10.220,95	13.779,08	24.000,03	6.157,04	8.748,60	14.905,64
Tungurahua	97.189,47	125.086,72	222.276,19	130.302,90	135.585,56	265.888,46
Zamora Chinchipe	511,40	2.016,84	2.528,24	501,58	1.924,04	2.425,62
Total	3.191.152,94	5.187.685,62	8.378.838,56	3.605.976,75	5.182.448,82	8.788.425,57

**SUBSIDIOS PAGADOS POR ENFERMEDAD GENERAL Y MATERNIDAD POR PROVINCIAS  
AÑO 2004**

PROVINCIA	ENFERMEDAD GENERAL			MATERNIDAD			TOTAL		
	PERSONAS	DÍAS SUBSIDIADOS	VALOR PAGADO	PERSONAS	DÍAS SUBSIDIADOS	VALOR PAGADO	PERSONAS	DÍAS SUBSIDIADOS	VALOR PAGADO
Azuay	1.601	32.441	250.702,54	627	50.836	326.534,69	2.228	83.277	577.237,23
Bolívar	8	251	2.816,64	9	737	6.359,58	17	988	9.176,22
Cañar	153	3.513	43.903,79	27	2.103	14.317,74	180	5.616	58.221,53
Carchi	19	799	3.629,14	25	2.079	17.840,33	44	2.878	21.469,47
Chimborazo	321	8.410	58.725,93	60	4.673	39.788,36	381	13.083	98.514,29
Cotopaxi	299	6.879	36.338,14	131	10.202	86.874,02	430	17.081	123.212,16
El Oro	178	5.093	33.399,03	95	7.398	48.519,62	273	12.491	81.918,65
Esmeraldas	314	7.364	94.261,75	52	4.050	30.896,28	366	11.414	125.158,03
Fco. de Orellana	4	288	4.065,71	12	935	6.888,00	16	1.223	10.953,71
Galápagos	18	571	5.319,65	15	1.168	14.355,53	33	1.739	19.675,18
Guayas	5.205	136.571	1.158.884,48	2.894	225.374	1.671.323,67	8.099	361.945	2.830.208,15
Imbabura	327	6.463	50.951,24	151	11.759	82.790,93	478	18.222	133.742,17
Loja	94	2.368	13.809,80	111	8.644	44.770,72	205	11.012	58.580,52
Los Ríos	206	7.777	43.137,17	85	6.619	39.630,09	291	14.396	82.767,26
Manabí	1.508	16.348	117.338,92	462	35.979	181.703,32	1.970	52.327	299.042,24
Morona Santiago	6	18	1.109,83	9	701	4.910,88	15	719	6.020,71
Napo	17	492	911,81	13	1.040	4.886,59	30	1.532	5.798,40
Pastaza	90	2.604	13.154,59	16	1.302	10.756,48	106	3.906	23.911,07
Pichincha	6.126	138.603	1.150.770,96	4.170	324.745	2.413.656,15	10.296	463.348	3.564.427,11
Sucumbíos	40	1.263	10.220,95	24	2.016	13.779,08	64	3.279	24.000,03
Tungurahua	695	15.989	97.189,47	269	20.949	125.086,72	964	36.938	222.276,19
Zamora Chinchipe	1	110	511,40	3	224	2.016,84	4	334	2.528,24
Total	17.230	394.215	3.191.152,94	9.260	723.533	5.187.685,62	26.490	1.117.748	8.378.838,56

**SUBSIDIOS PAGADOS POR ENFERMEDAD GENERAL Y MATERNIDAD POR PROVINCIAS  
AÑO 2005**

PROVINCIA	ENFERMEDAD GENERAL			MATERNIDAD			TOTAL		
	PERSONAS	DÍAS SUBSIDIADOS	VALOR PAGADO	PERSONAS	DÍAS SUBSIDIADOS	VALOR PAGADO	PERSONAS	DÍAS SUBSIDIADOS	VALOR PAGADO
Azuay	1.406	24.092	281056,23	636	51.780	373147,59	2.042	75.872	654.203,82
Bolívar	10	555	3.706,13	8	658	5.078,08	18	1.213	8.784,21
Cañar	198	4.883	59686,05	43	3.197	17397,73	241	8.080	77.083,78
Carchi	25	980	5339,64	33	2.590	13.267,13	58	3.570	18.606,77
Chimborazo	293	7.418	57611,21	105	8.505	48748,29	398	15.923	106.359,50
Cotopaxi	386	8.994	59606,71	280	22.490	90392,29	666	31.484	149.999,00
El Oro	195	5.551	54678,06	103	7.676	65580,31	298	13.227	120.258,37
Esmeraldas	235	5.763	88758,77	57	4.254	33416,65	292	10.017	122.175,42
Fco. de Orellana	29	728	6539,48	9	739	6710,79	38	1.467	13.250,27
Galápagos	19	519	5793,69	14	1.157	12086,27	33	1.675	17.879,96
Guayas	5.066	170.364	1111189,52	2.177	163.054	1496065,12	7.243	333.419	2.607.254,64
Imbabura	302	6.926	57483,02	209	17.405	109762,19	511	24.331	167.245,21
Loja	277	4.028	23406,3	188	7.911	67093,31	465	11.939	90.499,61
Los Ríos	233	7.234	69892,69	72	5.688	48372,23	305	12.922	118.264,92
Manabí	3.220	34.178	208315,27	423	21.948	173278,39	3.643	56.126	381.593,66
Morona Santiago	8	618	2.403,22	6	444	3.641,12	14	1.062	6.044,34
Napo	25	512	3.494,64	13	891	7446,34	38	1.403	10.940,98
Pastaza	72	1.948	15635,39	13	1.078	8.777,30	85	3.026	24.412,69
Pichincha	8.317	197.134	1354419,21	4.926	377.624	2455929,49	13.243	574.758	3.810.348,70
Sucumbíos	44	1.066	6.157,04	16	1.189	8748,6	60	2.255	14.905,64
Tungurahua	765	17.461	130302,9	267	21.573	135585,56	1.032	39.033	265.888,46
Zamora Chinchipe	1	108	501,58	3	246	1924,04	4	354	2.425,62
Total	21.126	501.061	3.605.976,75	9.601	722.097	5.182.448,82	30.727	1.223.157	8.788.425,57

**NÚMERO DE AFILIADOS CESANTES, APORTACIONES Y VALOR DE CESANTÍAS PAGADAS, SEGÚN  
AÑO DE LIQUIDACIÓN  
1990 - 2005  
VALOR EN DÓLARES**

AÑO	NÚMERO	PROMEDIO DE APORTACIONES	VALOR CESANTÍA GENERAL	VALOR CESANTÍA ADICIONAL	TOTAL	COTIZACIÓN PROMEDIO DEL DÓLAR
1990	7.710	324	7.201.805,73	2.829.320,01	10.031.125,74	767,90
1991	9.337	313	8.532.718,91	2.508.231,69	11.040.950,60	1.050,00
1992	11.131	328	12.928.734,22	4.405.629,08	17.334.363,30	1.553,25
1993	14.164	339	18.106.355,58	5.826.842,28	23.933.197,86	1.847,65
1994	18.708	365	36.294.973,29	13.061.770,16	49.356.743,45	2.083,85
1995	25.465	376	41.946.181,08	15.917.246,36	57.863.427,44	2.526,60
1996	26.214	322	44.160.800,71	9.970.770,79	54.131.571,50	3.144,75
1997	24.497	217	48.741.151,68	9.485.270,02	58.226.421,70	3.943,25
1998	23.011	208	55.936.394,59	9.705.704,61	65.642.099,20	5.348,85
1999	24.902	226	46.249.238,98	14.040.400,13	60.289.639,11	11.515,65
2000	22.267	219	11.066.443,54	2.681.255,47	13.747.699,01	25.000,00
2001	21.828	210	18.296.544,69	5.972.105,35	24.268.650,04	
2002	14.675	204	10.935.513,03	1.821.496,75	12.757.009,78	
2003	17.448	213	15.611.239,09	2.005.387,08	17.616.626,17	
2004	16.927	204	15.564.520,42	2.122.214,22	17.686.734,64	
2005	14.175	199	13.655.517,46	2.069.629,71	15.725.147,17	

Nota: Cotización del dólar de los Estados Unidos de América, Mercado de intervención, promedio compra-venta del período.

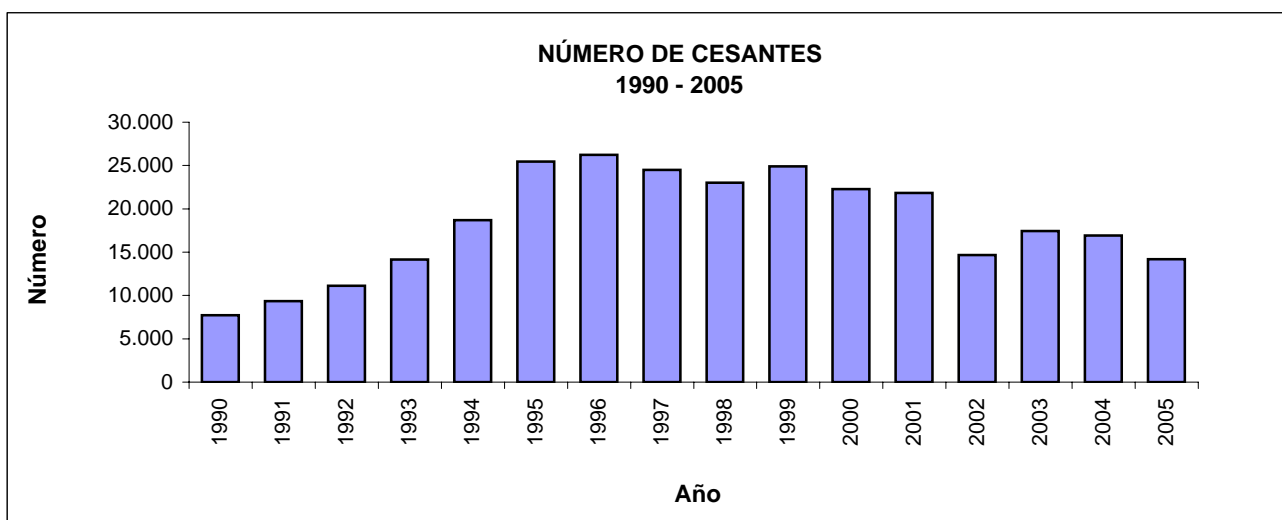



**NÚMERO DE AFILIADOS CESANTES Y VALORES PAGADOS, SEGÚN EDAD A LA FECHA DE  
CESE  
AÑO 2004**

EDAD	NÚMERO	VALOR CESANTÍA GENERAL	VALOR CESANTÍA ADICIONAL	TOTAL	CESANTÍA PROMEDIO POR PERSONA
Hasta 19	1	717,94		717,94	717,94
20 - 24	55	5.553,44	183,81	5.737,25	104,31
25 - 29	779	210.198,20	3.028,70	213.226,90	273,72
30 - 34	1.934	707.043,95	20.334,20	727.378,15	376,10
35 - 39	2.316	1.254.950,22	74.845,29	1.329.795,51	574,18
40 - 44	2.480	1.761.449,65	216.689,65	1.978.139,30	797,64
45 - 49	2.305	2.322.724,65	415.674,84	2.738.399,49	1.188,03
50 - 54	1.808	2.152.316,61	309.114,40	2.461.431,01	1.361,41
55 - 59	1.336	2.219.087,02	260.450,64	2.479.537,66	1.855,94
60 - 64	1.298	1.887.927,89	304.072,67	2.192.000,56	1.688,75
65 - 69	1.499	1.803.514,01	245.828,36	2.049.342,37	1.367,14
70 - 74	691	803.297,09	149.902,17	953.199,26	1.379,45
75 - 79	277	243.883,39	80.270,75	324.154,14	1.170,23
80 - 84	104	143.866,05	32.903,67	176.769,72	1.699,71
85 y más	44	47.990,31	8.915,07	56.905,38	1.293,30
Total	16.927	15.564.520,42	2.122.214,22	17.686.734,64	1.044,88

**AÑO 2005**

EDAD	NÚMERO	VALOR CESANTÍA GENERAL	VALOR CESANTÍA ADICIONAL	TOTAL	CESANTÍA PROMEDIO POR PERSONA
Hasta 19					
20 - 24	92	17.099,50		17.099,50	185,86
25 - 29	935	319.364,70	3.990,07	323.354,77	345,83
30 - 34	1.791	864.316,56	21.329,79	885.646,35	494,50
35 - 39	2.032	1.269.203,36	114.348,65	1.383.552,01	680,88
40 - 44	1.899	1.476.146,79	145.487,21	1.621.634,00	853,94
45 - 49	1.717	1.672.769,61	171.744,98	1.844.514,59	1.074,27
50 - 54	1.215	1.407.987,64	192.017,86	1.600.005,50	1.316,88
55 - 59	1.039	1.760.669,52	250.456,54	2.011.126,06	1.935,64
60 - 64	1.183	2.252.572,18	485.213,27	2.737.785,45	2.314,27
65 - 69	1.346	1.611.339,44	393.356,52	2.004.695,96	1.489,37
70 - 74	557	601.595,76	177.733,59	779.329,35	1.399,16
75 - 79	235	271.864,38	83.281,87	355.146,25	1.511,26
80 - 84	56	79.242,68	12.833,47	92.076,15	1.644,22
85 y más	78	51.345,34	17.835,89	69.181,23	886,94
Total	14.175	13.655.517,46	2.069.629,71	15.725.147,17	1.109,36

**NÚMERO DE AFILIADOS CESANTES Y VALORES PAGADOS, SEGÚN NÚMERO DE  
APORTACIONES  
AÑO 2004**

MESES DE APORTACIÓN	NÚMERO	CESANTÍA GENERAL	CESANTÍA ADICIONAL	TOTAL	VALOR PROMEDIO POR PERSONA
Hasta 59	461	39.426,73	1.703,51	41.130,24	89,22
60 - 71	725	200.340,87	5.417,15	205.758,02	283,80
72 - 83	789	216.867,61	4.936,65	221.804,26	281,12
84 - 95	836	265.892,08	6.382,35	272.274,43	325,69
96 - 107	844	263.534,79	10.878,38	274.413,17	325,13
108 - 119	919	302.846,90	8.719,84	311.566,74	339,03
120 - 131	878	313.274,51	11.449,18	324.723,69	369,84
132 - 143	810	376.722,95	12.576,99	389.299,94	480,62
144 - 155	779	350.801,58	14.134,16	364.935,74	468,47
156 - 167	729	348.883,91	21.100,72	369.984,63	507,52
168 - 179	654	361.931,06	27.185,26	389.116,32	594,98
180 - 191	625	394.090,32	32.003,35	426.093,67	681,75
192 - 203	569	390.854,41	42.751,47	433.605,88	762,05
204 - 215	504	326.295,87	46.601,77	372.897,64	739,88
216 - 227	496	361.278,62	40.558,83	401.837,45	810,16
228 - 239	500	404.204,95	60.948,79	465.153,74	930,31
240 - 251	469	344.133,04	43.868,39	388.001,43	827,30
252 - 263	525	429.571,68	76.216,17	505.787,85	963,41
264 - 275	496	449.368,09	71.845,00	521.213,09	1.050,83
276 - 287	417	444.012,11	78.893,82	522.905,93	1.253,97
288 - 299	412	491.748,95	55.140,26	546.889,21	1.327,40
300 - 311	508	699.696,38	108.040,87	807.737,25	1.590,03
312 -323	431	596.929,85	120.035,25	716.965,10	1.663,49
324 -335	340	502.238,76	123.818,33	626.057,09	1.841,34
336 -347	303	586.793,07	100.065,75	686.858,82	2.266,86
348 -359	246	506.284,01	71.972,22	578.256,23	2.350,64
360 -371	252	432.356,59	73.295,61	505.652,20	2.006,56
372 -383	202	480.436,62	72.562,73	552.999,35	2.737,62
384 -395	176	377.666,49	55.633,74	433.300,23	2.461,93
396 -407	172	682.927,82	98.470,29	781.398,11	4.543,01
408 -419	139	340.842,42	51.625,84	392.468,26	2.823,51
420 -431	124	535.145,68	55.197,14	590.342,82	4.760,83
432 -443	93	302.810,20	59.368,50	362.178,70	3.894,39
444 -455	92	310.310,32	49.726,13	360.036,45	3.913,44
456 -467	82	310.429,62	48.623,00	359.052,62	4.378,69
468 -479	62	318.083,83	54.921,17	373.005,00	6.016,21
480 y más	268	1.505.487,73	305.545,61	1.811.033,34	6.757,59
Total	16.927	15.564.520,42	2.122.214,22	17.686.734,64	1.044,88

**NÚMERO DE AFILIADOS CESANTES Y VALORES PAGADOS, SEGÚN NÚMERO DE  
APORTACIONES  
AÑO 2005**

MESES DE APORTACIÓN	NÚMERO	CESANTÍA GENERAL	CESANTÍA ADICIONAL	TOTAL	VALOR PROMEDIO POR PERSONA
Hasta 59	435	51.369,86	1.023,43	52.393,29	120,44
60 - 71	739	195.526,62	5.624,92	201.151,54	272,19
72 - 83	742	279.650,46	15.684,00	295.334,46	398,02
84 - 95	778	261.905,01	11.036,42	272.941,43	350,82
96 - 107	757	305.882,77	8.541,33	314.424,10	415,36
108 - 119	739	281.715,40	15.948,56	297.663,96	402,79
120 - 131	789	342.163,45	15.273,41	357.436,86	453,03
132 - 143	701	296.003,79	21.702,05	317.705,84	453,22
144 - 155	642	316.933,16	15.134,78	332.067,94	517,24
156 - 167	620	279.394,71	13.244,78	292.639,49	472,00
168 - 179	561	275.491,71	29.689,77	305.181,48	544,00
180 - 191	459	328.826,04	16.965,79	345.791,83	753,36
192 - 203	470	270.387,19	25.825,55	296.212,74	630,24
204 - 215	378	266.493,00	22.232,54	288.725,54	763,82
216 - 227	423	269.432,77	33.066,58	302.499,35	715,13
228 - 239	384	252.137,65	38.286,74	290.424,39	756,31
240 - 251	363	312.880,71	36.868,35	349.749,06	963,50
252 - 263	354	283.542,13	38.045,44	321.587,57	908,44
264 - 275	360	357.688,20	52.478,92	410.167,12	1.139,35
276 - 287	365	395.477,30	52.273,87	447.751,17	1.226,72
288 - 299	323	410.374,16	50.188,05	460.562,21	1.425,89
300 - 311	323	441.285,59	49.040,02	490.325,61	1.518,04
312 -323	279	362.900,59	71.753,06	434.653,65	1.557,90
324 -335	244	435.965,02	79.724,92	515.689,94	2.113,48
336 -347	215	388.122,53	52.075,09	440.197,62	2.047,43
348 -359	215	409.140,65	64.053,12	473.193,77	2.200,90
360 -371	225	478.466,82	85.136,08	563.602,90	2.504,90
372 -383	174	434.339,31	93.543,04	527.882,35	3.033,81
384 -395	139	301.165,96	104.614,51	405.780,47	2.919,28
396 -407	130	578.548,14	73.715,83	652.263,97	5.017,42
408 -419	121	312.148,78	82.335,81	394.484,59	3.260,20
420 -431	112	302.492,04	58.261,30	360.753,34	3.221,01
432 -443	110	415.691,49	91.859,85	507.551,34	4.614,10
444 -455	90	394.057,49	95.635,25	489.692,74	5.441,03
456 -467	76	280.378,71	80.175,23	360.553,94	4.744,13
468 -479	66	467.742,57	59.905,67	527.648,24	7.994,67
480 y más	274	1.619.795,68	408.665,65	2.028.461,33	7.403,14
Total	14.175	13.655.517,46	2.069.629,71	15.725.147,17	1.109,36

**NÚMERO DE AFILIADOS CESANTES Y VALORES DE CESANTÍAS PAGADAS POR MES DE LIQUIDACIÓN  
AÑO 2004**

MES	NÚMERO	CESANTÍA GENERAL	CESANTÍA ADICIONAL	TOTAL	VALOR PROMEDIO POR PERSONA
Enero	1.741	1.796.884,82	330.089,26	2.126.974,08	1.221,70
Febrero	1.388	1.186.730,81	174.239,40	1.360.970,21	980,53
Marzo	1.522	1.262.229,05	156.794,97	1.419.024,02	932,34
Abril	1.691	1.643.683,20	157.306,17	1.800.989,37	1.065,04
Mayo	1.584	1.389.776,14	245.712,87	1.635.489,01	1.032,51
Junio	1.434	1.479.814,90	268.441,85	1.748.256,75	1.219,15
Julio	130	80.701,25	20.375,80	101.077,05	777,52
Agosto	1.578	1.906.274,68	255.857,96	2.162.132,64	1.370,17
Septiembre	1.671	1.375.486,88	142.241,17	1.517.728,05	908,28
Octubre	1.441	1.460.955,02	119.380,33	1.580.335,35	1.096,69
Noviembre	1.390	1.048.111,87	134.698,86	1.182.810,73	850,94
Diciembre	1.357	933.871,80	117.075,58	1.050.947,38	774,46
Total	16.927	15.564.520,42	2.122.214,22	17.686.734,64	1.044,88

**AÑO 2005**

MES	NÚMERO	CESANTÍA GENERAL	CESANTÍA ADICIONAL	TOTAL	VALOR PROMEDIO POR PERSONA
Enero	1.250	1.054.294,19	87.795,30	1.142.089,49	913,67
Febrero	1.297	1.194.549,54	142.116,41	1.336.665,95	1.030,58
Marzo	1.062	920.978,32	88.841,41	1.009.819,73	950,87
Abril	723	1.166.320,24	139.985,05	1.306.305,29	1.806,78
Mayo	1.220	1.055.852,39	228.451,82	1.284.304,21	1.052,71
Junio	1.382	1.189.591,87	166.387,70	1.355.979,57	981,17
Julio	1.064	1.067.039,96	144.456,92	1.211.496,88	1.138,62
Agosto	1.078	1.247.332,46	216.616,11	1.463.948,57	1.358,02
Septiembre	1.192	1.259.194,83	222.571,80	1.481.766,63	1.243,09
Octubre	1.344	1.204.614,51	236.000,23	1.440.614,74	1.071,89
Noviembre	1.313	1.203.465,38	190.312,15	1.393.777,53	1.061,52
Diciembre	1.250	1.092.283,77	206.094,81	1.298.378,58	1.038,70
Total	14.175	13.655.517,46	2.069.629,71	15.725.147,17	1.109,36



# INFORMACIÓN DEL SEGURO SOCIAL CAMPESINO:

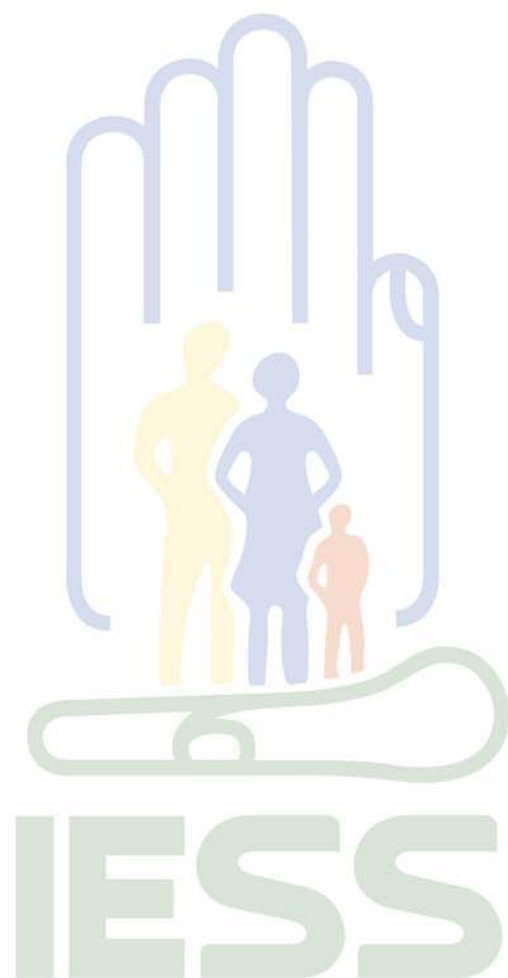



**SEGURO SOCIAL CAMPESINO  
ORGANIZACIONES COMUNALES, POBLACIÓN PROTEGIDA Y DISPENSARIOS MÉDICOS  
AÑOS 1978 - 2005**

AÑO	ORGANIZACIONES COMUNALES	JEFES DE FAMILIA	PERSONAS PROTEGIDAS	PENSIONISTAS			POBLACIÓN PROTEGIDA	DISPENSARIOS MÉDICOS
				INVALIDEZ	VEJEZ	TOTAL		
1978	156	13.686	72.963				72.963	60
1979	182	14.947	78.694				78.694	70
1980	263	20.782	107.900				107.900	100
1981	263	20.840	111.522				111.522	102
1982	285	22.843	120.516	61	192	253	120.769	111
1983	515	36.493	189.039	70	1.106	1.176	190.215	178
1984	894	59.210	305.822	74	1.288	1.362	307.184	301
1985	1.204	75.707	389.806	72	1.566	1.638	391.444	373
1986	1.320	83.199	431.911	71	1.834	1.905	433.816	399
1987	1.464	89.057	472.305	72	2.146	2.218	474.523	432
1988	1.572	96.319	517.463	69	2.118	2.187	519.650	456
1989	1.638	101.569	548.851	66	2.136	2.202	551.053	464
1990	1.785	113.391	614.921	74	2.168	2.242	617.163	487
1991	2.024	131.414	712.366	87	2.339	2.426	714.792	519
1992	2.223	145.739	786.410	91	2.664	2.755	789.165	540
1993	2.317	152.065	820.166	109	3.420	3.529	823.695	546
1994	2.450	163.335	866.142	137	4.100	4.237	870.379	559
1995	2.531	167.455	873.382	151	4.921	5.072	878.454	563
1996	2.576	167.331	871.919	173	6.564	6.737	878.656	565
1997	2.640	185.436	941.278	203	9.180	9.383	950.661	569
1998	2.719	196.224	978.194	226	11.243	11.469	989.663	572
1999	2.726	199.834	937.126	240	13.005	13.245	950.371	575
2000	2.712	207.568	962.255	245	15.475	15.720	977.975	577
2001	2.667	203.967	935.924	247	17.009	17.256	953.180	577
2002	2.624	193.290	872.329	245	18.739	18.984	891.313	577
2003	2.610	190.864	850.771	232	20.795	21.027	871.798	577
2004	2.605	191.587	819.405	231	21.735	21.966	841.371	577
2005	2.606	192.481	824.894	210	23.288	23.498	848.392	580

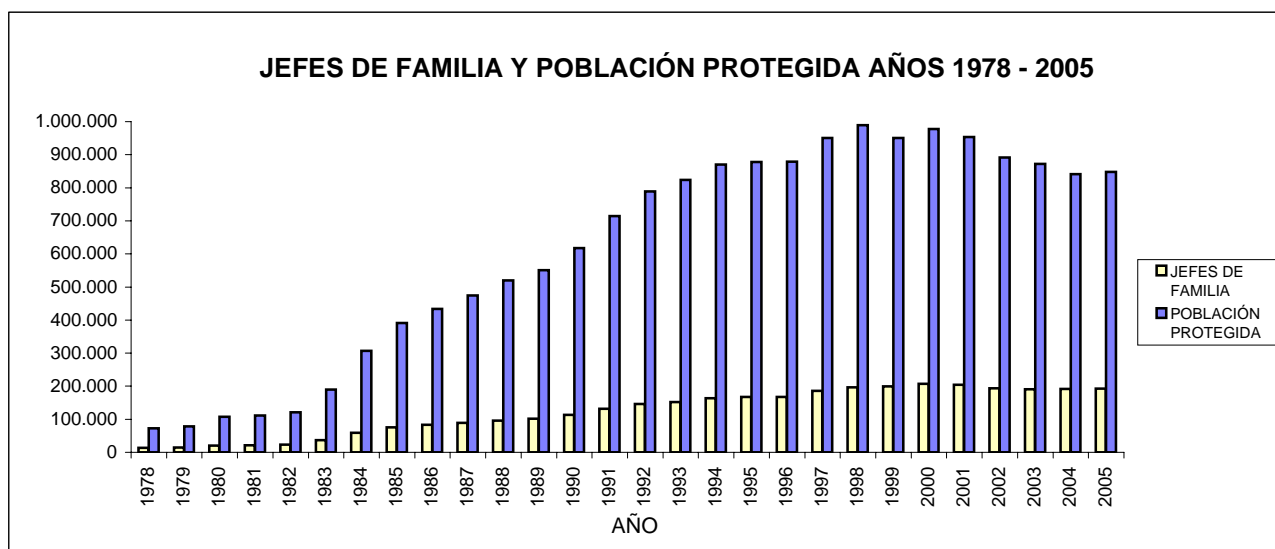

**SEGURO SOCIAL CAMPESINO**  
**ORGANIZACIONES COMUNALES, JEFES DE FAMILIA, PERSONAS PROTEGIDAS Y**  
**DISPENSARIOS MÉDICOS, SEGÚN PROVINCIAS**  
**AÑO 2004**

PROVINCIAS	ORGANIZACIONES COMUNALES	JEFES DE FAMILIA	PERSONAS PROTEGIDAS	DISPENSARIOS MÉDICOS
Azuay	260	13.807	56.071	46
Bolívar	71	5.252	21.891	18
Cañar	104	6.245	24.277	25
Carchi	48	2.935	12.549	15
Chimborazo	239	14.753	60.196	45
Cotopaxi	135	8.170	30.925	37
El Oro	20	5.103	20.887	12
Esmeraldas	127	9.381	46.676	32
Francisco de Orellana	41	2.306	11.732	6
Galápagos	1	98	366	1
Guayas	212	23.206	98.246	48
Imbabura	113	7.525	30.910	24
Loja	268	18.960	85.026	45
Los Ríos	68	5.892	24.613	16
Manabí	448	39.920	174.872	111
Morona Santiago	53	2.515	10.552	12
Napo	58	2.203	12.981	4
Pastaza,	18	1.153	4.925	6
Pichincha	155	12.145	51.474	46
Sucumbíos	27	2.139	10.268	5
Tungurahua	68	4.594	13.334	14
Zamora Chinchipe	71	3.285	16.634	9
Total	2.605	191.587	819.405	577

**ORGANIZACIONES COMUNALES, JEFES DE FAMILIA, PERSONAS PROTEGIDAS Y**  
**DISPENSARIOS MÉDICOS, SEGÚN CENTROS ZONALES**  
**AÑO 2004**

CENTRO ZONAL	ORGANIZACIONES COMUNALES	JEFES DE FAMILIA	PERSONAS PROTEGIDAS	DISPENSARIOS MÉDICOS
Quito	511	36.431	163.609	128
Guayaquil	301	34.299	144.112	77
Cuenca	756	44.812	192.560	137
Riobamba	589	36.125	144.252	124
Portoviejo	448	39.920	174.872	111
País	2.605	191.587	819.405	577



**SEGURO SOCIAL CAMPESINO**  
**ORGANIZACIONES COMUNALES, JEFES DE FAMILIA, PERSONAS PROTEGIDAS Y**  
**DISPENSARIOS MÉDICOS, SEGÚN SUBDIRECCIONES PROVINCIALES**  
**AÑO 2005**

SUBDIRECCIONES PROVINCIALES	ORGANIZACIONES COMUNALES	JEFES DE FAMILIA	PERSONAS PROTEGIDAS	DISPENSARIOS MÉDICOS
Quito	365	27.011	123.612	91
Imbabura	162	10.545	44.007	39
Guayaquil	300	34.279	142.966	77
Cuenca	418	23.060	91.266	83
Loja	342	22.041	100.262	55
Riobamba	379	22.899	101.424	76
Tungurahua	193	12.139	47.152	48
Portoviejo	447	40.507	174.205	111
Total País	2.606	192.481	824.894	580

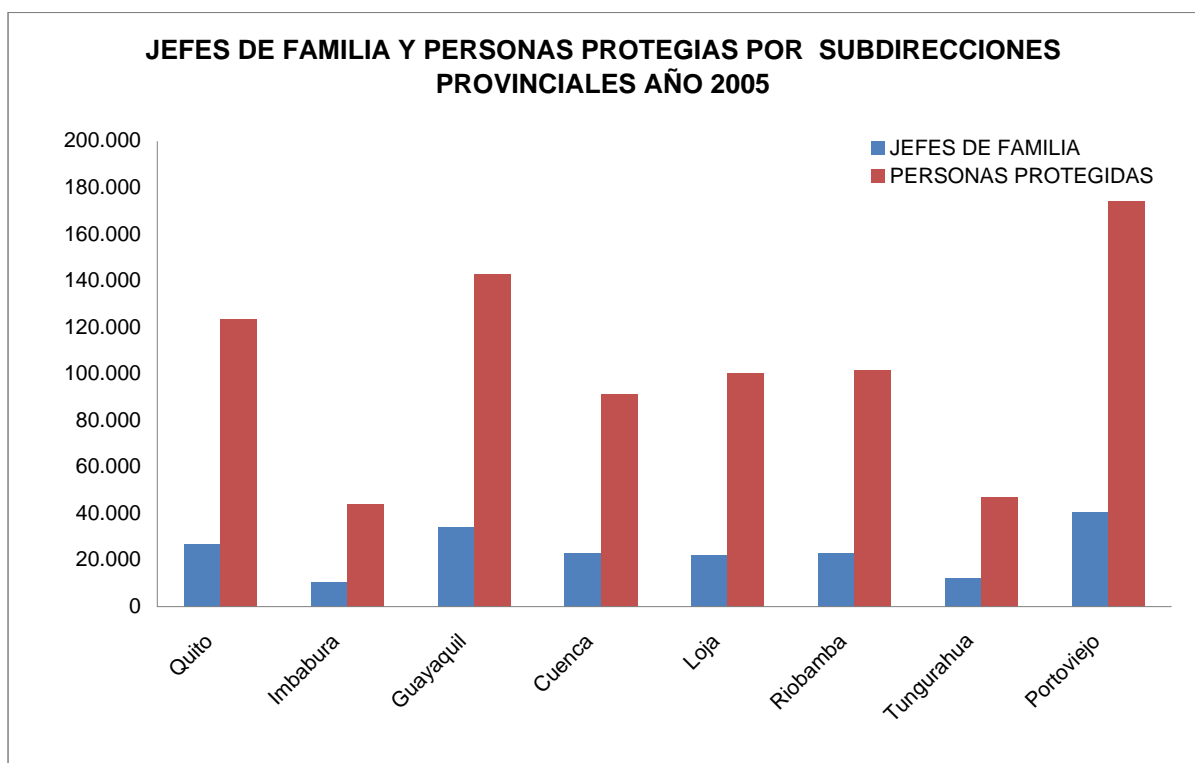

**SEGURO SOCIAL CAMPESINO**  
**NÚMERO DE PENSIONISTAS Y VALOR PAGADO CLASIFICADOS POR PROVINCIAS**  
**DICIEMBRE DEL AÑO 2004**

PROVINCIAS	VEJEZ	INVALIDEZ	TOTAL	VALOR PAGADO
Azuay	2.316	43	2.359	7.077,00
Bolívar	823	4	827	2.481,00
Cañar	1.021	16	1.037	3.111,00
Carchi	280	1	281	843,00
Chimborazo	2.035	20	2.055	6.165,00
Cotopaxi	1.089	7	1.096	3.288,00
El Oro	690	5	695	2.085,00
Esmeraldas	548	6	554	1.662,00
Francisco de Orellana	59		59	177,00
Galápagos	3		3	9,00
Guayas	1.460	4	1.464	4.392,00
Imbabura	1.195	9	1.204	3.612,00
Loja	2.902	19	2.921	8.763,00
Los Ríos	440	2	442	1.326,00
Manabí	4.057	65	4.122	12.366,00
Morona Santiago	333	1	334	1.002,00
Napo	168		168	504,00
Pastaza	144		144	432,00
Pichincha	1.228	13	1.241	3.723,00
Sucumbíos	56		56	168,00
Tungurahua	659	10	669	2.007,00
Zamora Chinchipe	229	6	235	705,00
Total	21.735	231	21.966	65.898,00

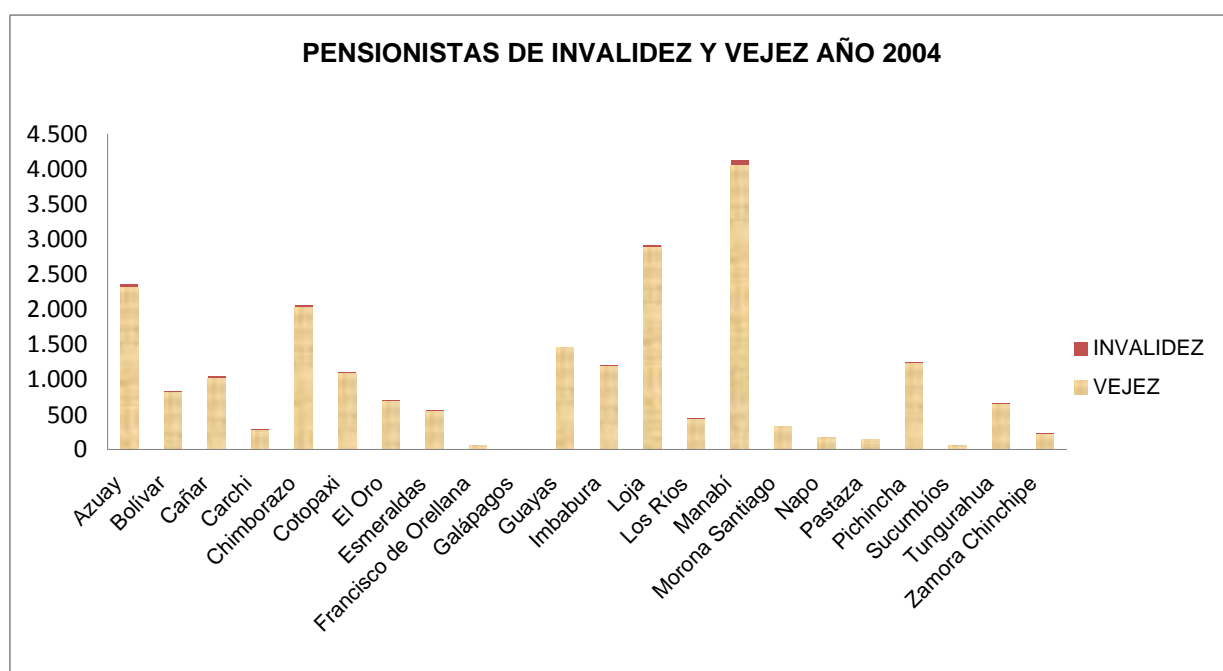

**SEGURO SOCIAL CAMPESINO**  
**NÚMERO DE PENSIONISTAS Y VALOR PAGADO CLASIFICADOS POR PROVINCIAS**  
**DICIEMBRE DEL AÑO 2005**

PROVINCIA	VEJEZ	INVALIDEZ	TOTAL	VALOR PAGADO
Azuay	2.391	38	2.429	7.287,00
Bolívar	827	4	831	2.493,00
Cañar	1.039	15	1.054	3.162,00
Carchi	290	1	291	873,00
Chimborazo	2.040	15	2.055	6.165,00
Cotopaxi	1.089	6	1.095	3.285,00
El Oro	773	5	778	2.334,00
Esmeraldas	570	6	576	1.728,00
Francisco de Orellana	75		75	225,00
Galápagos	5		5	15,00
Guayas	1.625	4	1.629	4.887,00
Imbabura	1.241	8	1.249	3.747,00
Loja	3.317	18	3.335	10.005,00
Los Ríos	522	1	523	1.569,00
Manabí	4.473	61	4.534	13.602,00
Morona Santiago	288	1	289	867,00
Napo	164		164	492,00
Pastaza	148		148	444,00
Pichincha	1.330	13	1.343	4.029,00
Sucumbíos	65		65	195,00
Tungurahua	692	8	700	2.100,00
Zamora Chinchipe	324	6	330	990,00
Total	23.288	210	23.498	70.494,00

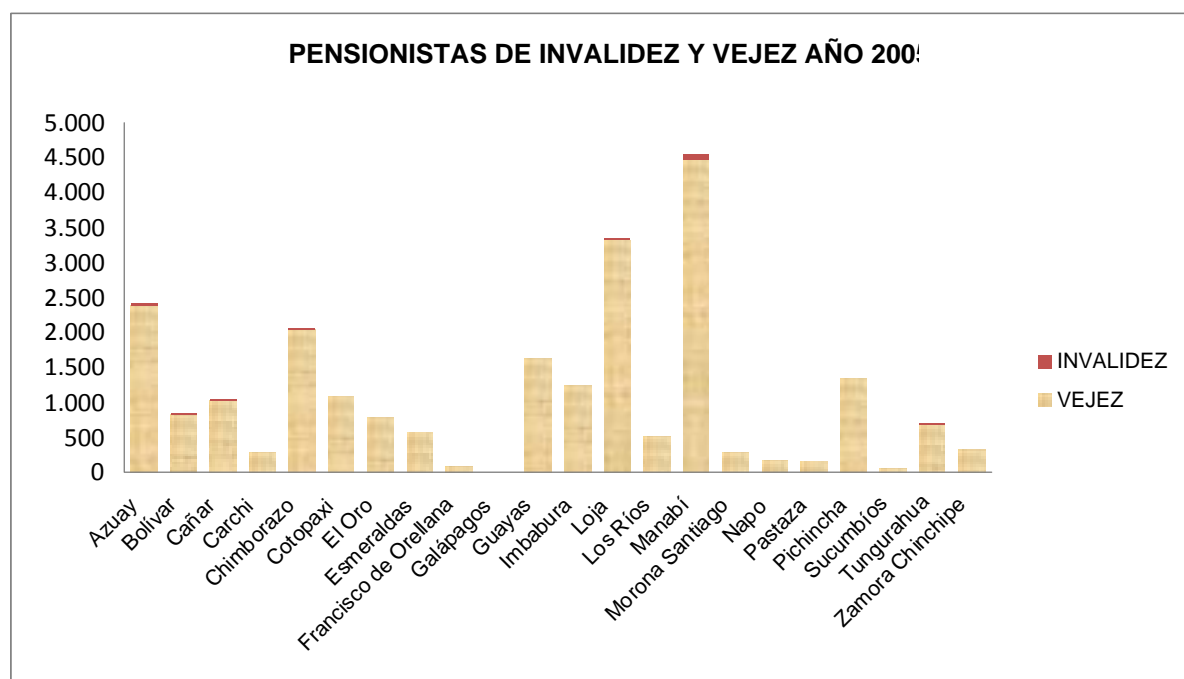

**SEGURO SOCIAL CAMPESINO**  
**CONSULTAS MÉDICAS SEGÚN PROVINCIAS**  
**AÑO 2004**

PROVINCIAS	ATENCIÓNES EN EL AÑO							TIEMPO LABORADO AL AÑO				
	ENFERMOS			SANOS			TOTAL CONSULTAS	HORAS			% ACTIVIDADES	
	PRIMERAS	SUBSECUENTES	TOTAL	PRIMERAS	SUBSECUENTES	TOTAL		CONTRATADAS	REALIZADAS	% REALIZADAS/ CONTRATADAS	CONSULTA EXTERNA	CAMPO
Azuay	33.793	9.843	43.636	5.402	1.427	6.829	50.465	30.390	29.314	96,46	45,45	54,55
Bolívar	13.251	4.385	17.636	2.497	942	3.439	21.075	10.446	10.570	101,19	52,60	47,40
Cañar	11.308	5.066	16.374	1.781	653	2.434	18.808	15.004	15.010	100,04	40,11	59,89
Carchi	6.697	2.455	9.152	1.273	255	1.528	10.680	5.851	5.525	94,43	46,28	53,72
Chimborazo	31.268	9.391	40.659	7.464	1.827	9.291	49.950	29.358	28.203	96,07	48,60	51,40
Cotopaxi	17.164	7.155	24.319	3.435	870	4.305	28.624	21.355	18.481	86,54	45,00	55,00
El Oro	8.063	5.997	14.060	1.074	782	1.856	15.916	32.042	37.803	117,98	35,74	64,26
Esmeraldas	16.181	7.205	23.386	2.381	647	3.028	26.414	16.927	15.468	91,38	47,72	52,28
Francisco de Orellana	3.925	785	4.710	911	342	1.253	5.963	4.342	3.992	91,95	42,49	57,51
Guayas	45.337	21.828	67.165	6.123	2.613	8.736	75.901	117.577	134.392	114,30	41,55	58,45
Imbabura	15.477	9.238	24.715	2.591	1.069	3.660	28.375	16.086	14.942	92,89	49,77	50,23
Loja	34.810	17.903	52.713	14.153	6.083	20.236	72.949	35.130	32.516	92,56	55,61	44,39
Los Ríos	13.735	5.049	18.784	2.244	780	3.024	21.808	32.453	35.694	109,99	37,13	62,87
Manabí	107.255	22.347	129.602	18.443	7.799	26.242	155.844	73.501	66.940	91,07	60,70	39,30
Morona Santiago	5.088	1.471	6.559	733	410	1.143	7.702	6.960	6.655	95,62	32,04	67,96
Napo	2.756	520	3.276	810	115	925	4.201	3.329	3.301	99,15	35,90	64,10
Pastaza	3.066	760	3.826	170	121	291	4.117	2.227	2.287	102,69	54,40	45,60
Pichincha	28.619	9.701	38.320	6.648	2.160	8.808	47.128	25.215	23.849	94,58	56,50	43,50
Sucumbíos	1.868	2.229	4.097	154	190	344	4.441	2.236	2.153	96,31	61,43	38,57
Tungurahua	8.459	6.758	15.217	1.974	892	2.866	18.083	9.537	8.508	89,21	63,00	37,00
Zamora Chinchipe	8.604	3.617	12.221	2.051	858	2.909	15.130	21.102	19.379	91,84	60,16	39,84
Total	416.724	153.703	570.427	82.312	30.835	113.147	683.574	511.068	514.982	100,77	46,90	53,10

**SEGURO SOCIAL CAMPESINO**  
**CONSULTAS MÉDICAS SEGÚN PROVINCIAS**  
**AÑO 2005**

PROVINCIAS	ATENCIÓNES EN EL AÑO							TIEMPO LABORADO AL AÑO				
	ENFERMOS			SANOS			TOTAL CONSULTAS	HORAS MENSUALES			% ACTIVIDADES	
	PRIMERAS	SUBSECUENTES	TOTAL	PRIMERAS	SUBSECUENTES	TOTAL		CONTRATADAS	REALIZADAS	% REALIZADAS /CONTRATADAS	CONSULTA EXTERNA	CAMPO
Azuay	31.521	10.367	41.888	4.292	1.148	5.440	47.328	28.047	25.882	92,3	47,4	52,6
Bolívar	11.501	3.710	15.211	2.385	716	3.101	18.312	9.202	9.236	100,4	51,9	48,1
Cañar	10.900	3.802	14.702	1.792	404	2.196	16.898	13.584	12.405	91,3	34,0	66,0
Carchi	5.490	1.858	7.348	733	66	799	8.147	5.508	4.669	84,8	47,0	53,0
Chimborazo	25.213	6.828	32.041	4.959	1.133	6.092	38.133	22.988	22.447	97,6	46,5	53,5
Cotopaxi	13.448	6.193	19.641	1.880	687	2.567	22.208	17.866	13.406	75,0	46,1	53,9
El Oro	7.669	6.372	14.041	749	419	1.168	15.209	8.550	10.625	124,3	46,4	53,6
Esmeraldas	15.655	6.872	22.527	1.442	513	1.955	24.482	18.920	14.812	78,3	46,1	53,9
Francisco de Orellana	3.210	448	3.658	494	164	658	4.316	3.740	2.876	76,9	46,3	53,7
Guayas	36.955	19.659	56.614	4.730	1.684	6.414	63.028	37.361	34.700	92,9	42,0	58,0
Imbabura	12.432	7.351	19.783	1.313	345	1.658	21.441	14.868	11.438	76,9	51,4	48,6
Loja	34.173	18.657	52.830	11.363	5.203	16.566	69.396	36.138	30.449	84,3	57,2	42,8
Los Ríos	12.394	5.942	18.336	1.642	504	2.146	20.482	13.596	15.243	112,1	44,6	55,5
Manabí	99.199	24.446	123.645	13.701	5.995	19.696	143.341	76.923	64.240	83,5	58,7	41,3
Morona Santiago	5.341	1.489	6.830	1.142	500	1.642	8.472	6.681	6.091	91,2	37,0	63,0
Napo	3.500	1.122	4.622	839	84	923	5.545	4.860	4.251	87,5	40,1	59,9
Pastaza	3.303	1.060	4.363	482	332	814	5.177	4.256	3.350	78,7	46,1	53,9
Pichincha	26.266	9.293	35.559	4.601	1.242	5.843	41.402	26.675	21.696	81,3	55,7	44,3
Sucumbios	1.869	2.140	4.009	93	173	266	4.275	2.376	1.955	82,3	62,7	37,3
Tungurahua	4.784	3.685	8.469	678	324	1.002	9.471	6.780	5.445	80,3	52,8	47,2
Zamora Chinchipe	8.288	3.699	11.987	2.093	709	2.802	14.789	7.266	6.000	82,6	61,1	38,9
Total	373.111	144.993	518.104	61.403	22.345	83.748	601.852	366.184	321.216	87,7	50,1	49,9

**SEGURO SOCIAL CAMPESINO**  
**ACTIVIDADES DE ENFERMERÍA SEGÚN PROVINCIAS**  
**AÑO 2004**

PROVINCIAS	TOTAL DE ACTIVIDADES									% DE ACTIVIDADES							
	ESPECÍFICAS DE ENFERMERÍA			VISITAS DOMICILIARIAS	EDUCACIÓN PARA LA SALUD	ASUNTOS COMUNITARIOS	ADMINISTRACIÓN	CAPACITACIÓN	TOTAL	ESPECÍFICAS DE ENFERMERÍA			VISITAS DOMICILIARIAS	EDUCACIÓN PARA LA SALUD	ASUNTOS COMUNITARIOS	ADMINISTRACIÓN	CAPACITACIÓN
	ENFERMOS PRIMEROS AUXILIOS	SANOS	VACUNACIÓN							ENFERMOS PRIMEROS AUXILIOS	SANOS	VACUNACIÓN					
Azuay	2.229	1.857	797	2.700	44	1.707	4.510	154	13.998	15,92	13,27	5,69	19,29	0,31	12,19	32,22	1,10
Bolívar	4.497	2.219	913	2.736	7	1.939	7.055	409	19.775	22,74	11,22	4,62	13,84	0,04	9,81	35,68	2,07
Cañar	589	319	1	1.102	19	629	2.259	79	4.997	11,79	6,38	0,02	22,05	0,38	12,59	45,21	1,58
Carchi	7.306	2.418	23	2.808	50	847	2.801	274	16.527	44,21	14,63	0,14	16,99	0,30	5,12	16,95	1,66
Chimborazo	13.787	3.586	1.975	4.903	66	3.439	11.231	598	39.585	34,83	9,06	4,99	12,39	0,17	8,69	28,37	1,51
Cotopaxi	9.938	3.712	2.357	3.046	19	1.643	10.897	357	31.969	31,09	11,61	7,37	9,53	0,06	5,14	34,09	1,12
El Oro	3.490	6.731	3.341	4.545	171	1.141	2.298	137	21.854	15,97	30,80	15,29	20,80	0,78	5,22	10,52	0,63
Esmeraldas	20.585	2.953	1.015	6.195	403	2.860	6.867	736	41.614	49,47	7,10	2,44	14,89	0,97	6,87	16,50	1,77
Francisco de Orellana	2.655	909	330	1.023	13	599	1.475	316	7.320	36,27	12,42	4,51	13,98	0,18	8,18	20,15	4,32
Galápagos	41	192		32		20	185	17	487	8,42	39,43		6,57		4,11	37,99	3,49
Guayas	12.479	10.612	7.092	7.543	476	4.537	8.821	603	52.163	23,92	20,34	13,60	14,46	0,91	8,70	16,91	1,16
Imbabura	9.960	3.709	850	4.680	148	1.436	5.609	669	27.061	36,81	13,71	3,14	17,29	0,55	5,31	20,73	2,47
Loja	3.392	4.793	285	4.100	101	1.250	4.643	274	18.838	18,01	25,44	1,51	21,76	0,54	6,64	24,65	1,45
Los Ríos	3.506	2.986	2.509	2.851	107	1.215	3.364	78	16.616	21,10	17,97	15,10	17,16	0,64	7,31	20,25	0,47
Manabí	7.842	19.918	1.939	12.904	973	5.655	17.555	2.075	68.861	11,39	28,92	2,82	18,74	1,41	8,21	25,49	3,01
Morona Santiago	612	415	13	562	8	321	1.266	33	3.230	18,95	12,85	0,40	17,40	0,25	9,94	39,20	1,02
Napo	718	697	526	1.226	1	126	1.444	37	4.775	15,04	14,60	11,02	25,68	0,02	2,64	30,24	0,77
Pastaza	956	570	2	880	6	430	1.624	79	4.547	21,02	12,54	0,04	19,35	0,13	9,46	35,72	1,74
Pichincha	21.977	7.538	1.909	6.395	700	5.227	9.460	1.155	54.361	40,43	13,87	3,51	11,76	1,29	9,62	17,40	2,12
Sucumbíos	2.536	427	35	591	14	518	1.131	188	5.440	46,62	7,85	0,64	10,86	0,26	9,52	20,79	3,46
Tungurahua	3.337	1.093	493	1.099	79	890	4.789	176	11.956	27,91	9,14	4,12	9,19	0,66	7,44	40,06	1,47
Zamora Chinchipe	1.582	1.679	250	1.018	6	688	2.223	207	7.653	20,67	21,94	3,27	13,30	0,08	8,99	29,05	2,70
Total	134.014	79.333	26.655	72.939	3.411	37.117	111.507	8.651	473.627	28,30	16,75	5,63	15,40	0,72	7,84	23,54	1,83

**SEGURO SOCIAL CAMPESINO**  
**ACTIVIDADES DE ENFERMERÍA SEGÚN PROVINCIAS**  
**AÑO 2005**

PROVINCIAS	TOTAL DE ACTIVIDADES									% DE ACTIVIDADES							
	ESPECÍFICAS DE ENFERMERÍA			VISITAS DOMICILIARIAS	EDUCACIÓN PARA LA SALUD	ASUNTOS COMUNITARIOS	ADMINISTRACIÓN	CAPACITACIÓN	TOTAL	ESPECÍFICAS DE ENFERMERÍA			VISITAS DOMICILIARIAS	EDUCACIÓN PARA LA SALUD	ASUNTOS COMUNITARIOS	ADMINISTRACIÓN	CAPACITACIÓN
	ENFERMOS PRIMEROS AUXILIOS	SANOS	VACUNACIÓN							ENFERMOS PRIMEROS AUXILIOS	SANOS	VACUNACIÓN					
Azuay	6.485	3.621	1.102	5.771	97	3.706	9.509	309	30.600	21,19	11,83	3,60	18,86	0,32	12,11	31,08	1,01
Bolívar	5.103	2.732	177	3.809	33	1.058	9.519	406	22.837	22,35	11,96	0,78	16,68	0,14	4,63	41,68	1,78
Cañar	2.382	1.105	49	2.632	33	1.563	5.126	161	13.051	18,25	8,47	0,38	20,17	0,25	11,98	39,28	1,23
Carchi	6.750	2.191	35	2.490	1.003	758	2.622	179	16.028	42,11	13,67	0,22	15,54	6,26	4,73	16,36	1,12
Chimborazo	21.833	7.694	1.676	8.218	196	4.819	22.606	852	67.894	32,16	11,33	2,47	12,10	0,29	7,10	33,30	1,25
Cotopaxi	22.580	3.628	244	5.337	91	3.165	11.280	360	46.685	48,37	7,77	0,52	11,43	0,19	6,78	24,16	0,77
El Oro	2.132	1.553	83	2.273	1.449	592	2.712	96	10.890	19,58	14,26	0,76	20,87	13,31	5,44	24,90	0,88
Esmeraldas	20.446	3.602	100	5.792	3.937	2.790	6.468	443	43.578	46,92	8,27	0,23	13,29	9,03	6,40	14,84	1,02
Francisco de Orellana	2.874	844	302	718	502	510	1.164	168	7.082	40,58	11,92	4,26	10,14	7,09	7,20	16,44	2,37
Galápagos	1.168	37		306	24	69	240	2	1.846	63,27	2,00	0,00	16,58	1,30	3,74	13,00	0,11
Guayas	19.930	18.035	1.487	13.268	6.826	5.343	10.679	700	76.268	26,13	23,65	1,95	17,40	8,95	7,01	14,00	0,92
Imbabura	12.356	2.925	129	4.383	2.006	1.042	5.274	370	28.485	43,38	10,27	0,45	15,39	7,04	3,66	18,52	1,30
Loja	7.552	7.444	793	6.959	116	2.075	9.270	814	35.023	21,56	21,25	2,26	19,87	0,33	5,92	26,47	2,32
Los Ríos	5.343	3.781	421	2.473	2.380	1.458	3.310	366	19.532	27,36	19,36	2,16	12,66	12,19	7,46	16,95	1,87
Manabí	18.419	33.899	7.014	21.198	1.162	9.017	28.139	2.708	121.556	15,15	27,89	5,77	17,44	0,96	7,42	23,15	2,23
Morona Santiago	1.672	997		1.608	13	678	2.493	102	7.563	22,11	13,18	0,00	21,26	0,17	8,96	32,96	1,35
Napo	1.006	97	28	271		276	2.424	123	4.225	23,81	2,30	0,66	6,41		6,53	57,37	2,91
Pastaza	1.726	451	17	511	24	415	1.621	85	4.850	35,59	9,30	0,35	10,54	0,49	8,56	33,42	1,75
Pichincha	25.589	6.461	2.018	6.288	4.149	4.710	9.718	729	59.662	42,89	10,83	3,38	10,54	6,95	7,89	16,29	1,22
Sucumbios	1.731	130	5	394	312	345	846	90	3.853	44,93	3,37	0,13	10,23	8,10	8,95	21,96	2,34
Tungurahua	6.341	1.113	16	945	5	648	3.470	147	12.685	49,99	8,77	0,13	7,45	0,04	5,11	27,36	1,16
Zamora Chinchipe	2.447	1.315	33	1.003	11	654	2.157	183	7.803	31,36	16,85	0,42	12,85	0,14	8,38	27,64	2,35
Total	195.865	103.655	15.729	96.647	24.369	45.691	150.647	9.393	641.996	30,51	16,15	2,45	15,05	3,80	7,12	23,47	1,46

**SEGURO SOCIAL CAMPESINO**  
**ACTIVIDADES ODONTOLÓGICAS POR PROVINCIAS**  
**AÑO 2004**

PROVINCIA	TRATAMIENTOS ODONTOLÓGICOS TERMINADOS	TOTALES							EVALUACIÓN					PORCENTAJE		
		CONSULTAS		TOTAL CONSULTAS	TRATAMIENTOS			TOTAL TRATAMIENTOS	VISITAS		HORAS MENSUALES			CONSULTAS	% VISITAS REALIZADAS/CONTRATADAS	% ACTIVIDAD CAMPO
		PRIMERAS	SUBSECUENTES		PREVENCIÓN	OPERATORIO DENTAL	EXODONCIA		CONTRATADAS	REALIZADAS	CONTRATADAS	REALIZADAS	% HORAS REALIZADAS / CONTRATADAS			
Azuay	231	2.699	5.818	8.517	5.094	10.966	5.622	21.682	1.464	1.399	5.856	6.422	109,67	71,67	95,56	28,33
Bolívar	381	2.523	2.220	4.743	6.013	6.292	1.592	13.897	569	497	2.276	3.109	136,59	81,30	87,35	18,70
Cañar	253	1.816	1.900	3.716	3.585	5.489	1.648	10.722	659	634	2.636	3.593	136,31	57,79	96,21	42,21
Carchi	291	1.838	832	2.670	3.475	4.146	797	8.418	353	327	1.412	1.932	136,83	66,29	92,63	33,71
Chimborazo	2.426	5.850	5.971	11.821	13.821	12.418	2.453	28.692	1.495	1.395	5.980	7.765	129,84	67,75	93,31	32,25
Cotopaxi	1.585	3.387	3.432	6.819	9.219	7.627	2.610	19.456	1.065	941	4.260	5.943	139,51	70,83	88,36	29,17
El Oro	109	955	1.308	2.263	1.557	5.799	895	8.251	413	357	1.652	1.910	115,62	68,80	86,44	31,20
Esmeraldas	44	3.897	2.031	5.928	8.908	3.627	2.801	15.336	765	712	3.060	4.701	153,64	71,28	93,07	28,72
Francisco de Orellana	662	239	153	392	371	907	83	1.361	59	56	236	355	150,42	92,87	94,92	7,13
Guayas	1.822	9.594	6.412	16.006	18.576	22.053	7.195	47.824	2.702	2.156	10.808	12.055	111,54	70,07	79,79	29,93
Imbabura	1.632	4.358	3.165	7.523	10.468	11.197	2.121	23.786	1.107	1.013	4.428	6.235	140,81	60,29	91,51	39,71
Loja	756	3.281	4.544	7.825	6.285	9.760	3.684	19.729	946	841	3.784	5.376	142,07	77,89	88,90	22,11
Los Ríos	297	2.424	2.189	4.613	4.791	6.046	2.675	13.512	706	617	2.824	3.308	117,14	78,16	87,39	21,84
Manabí	2.812	19.089	19.884	38.973	48.847	27.562	13.723	90.132	4.410	3.943	17.640	23.700	134,35	82,18	89,41	17,82
Morona Santiago	134	1.161	731	1.892	1.625	5.916	536	8.077	348	336	1.393	1.769	126,99	82,19	96,55	17,81
Napo	163	1.781	548	2.329	2.712	2.404	417	5.533	333	314	1.332	1.943	145,85	60,30	94,29	39,70
Pastaza	230	769	688	1.457	2.232	2.130	348	4.710	294	272	1.176	1.592	135,34	56,84	92,52	43,16
Pichincha	1.405	7.264	6.163	13.427	14.056	21.402	3.811	39.269	1.627	1.423	6.508	10.114	155,41	69,28	87,46	30,72
Sucumbíos	138	722	367	1.089	952	1.415	316	2.683	197	185	788	1.041	132,11	72,02	93,91	27,98
Tungurahua	301	1.693	1.854	3.547	3.287	3.452	884	7.623	548	505	2.192	2.707	123,49	62,19	92,15	37,81
Zamora Chinchipe	4	865	573	1.438	1.146	3.058	683	4.887	162	144	648	876	135,19	84,53	88,89	15,47
Total	15.676	76.205	70.783	146.988	167.020	173.666	54.894	395.580	20.222	18.067	80.889	106.445	131,59	72,45	89,34	27,55



**SEGURO SOCIAL CAMPESINO**  
**CONSULTAS ODONTOLÓGICAS POR PROVINCIAS**  
**AÑO 2005**

PROVINCIA	TRATAMIENTOS ODONTOLÓGICOS TERMINADOS	TOTALES							EVALUACIÓN					PORCENTAJE		
		CONSULTAS		TOTAL CONSULTAS	TRATAMIENTOS			TOTAL TRATAMIENTOS	VISITAS		HORAS MENSUALES			CONSULTAS	% VISITAS REALIZADAS/CONTRATADAS	% ACTIVIDAD CAMPO
		PRIMERAS	SUBSECUENTES		PREVENCIÓN	OPERATORIO DENTAL	EXODONCIA		CONTRATADAS	REALIZADAS	CONTRATADAS	REALIZADAS	% HORAS REALIZADAS/CONTRATADAS			
Azuay	127	3.261	5.332	8.593	5.810	11.000	5.580	22.390	1.413	1.313	7.362	6.405	87,00	67,64	92,92	32,36
Bolívar	165	1.757	1.264	3.021	2.972	3.532	846	7.350	431	355	2.228	2.000	89,74	80,68	82,37	19,32
Cañar	120	666	697	1.363	1.193	2.575	693	4.461	275	252	1.348	1.232	91,39	56,32	91,64	43,68
Carchi	202	1.926	986	2.912	3.863	4.418	1.364	9.645	383	353	2.128	2.005	94,22	68,92	92,17	31,08
Chimborazo	1.595	4.204	4.516	8.720	10.498	9.364	1.903	21.765	1.378	1.105	7.820	6.136	78,47	67,70	80,19	32,30
Cotopaxi	1.044	2.250	2.539	4.789	6.199	5.489	1.424	13.112	940	700	5.405	4.089	75,65	70,60	74,47	29,40
El Oro	78	817	1.143	1.960	1.172	4.711	727	6.610	398	327	1.860	1.774	95,38	62,82	82,16	37,18
Esmeraldas	57	3.339	2.378	5.717	8.046	3.226	2.866	14.138	668	615	6.164	4.512	73,20	70,39	92,07	29,61
Francisco de Orellana	105	1.140	1.039	2.179	2.240	2.550	814	5.604	223	181	1.502	1.319	87,82	80,60	81,17	19,40
Guayas	1.487	9.293	5.282	14.575	18.398	19.498	6.310	44.206	2.462	1.844	11.526	10.589	91,87	69,50	74,90	30,50
Imbabura	1.313	3.279	2.489	5.768	7.814	9.192	1.754	18.760	922	806	5.478	4.782	87,29	58,45	87,42	41,55
Loja	613	2.991	3.760	6.751	5.349	8.000	3.541	16.890	928	773	5.568	4.632	83,19	78,12	83,30	21,88
Los Ríos	293	2.507	2.061	4.568	4.863	6.250	2.450	13.563	822	646	3.654	3.752	102,68	74,14	78,59	25,86
Manabí	1.893	17.023	14.961	31.984	41.549	22.246	10.827	74.622	4.010	3.266	23.220	19.423	83,65	81,78	81,45	18,22
Morona Santiago	96	1.223	511	1.734	1.907	5.138	576	7.621	322	300	1.768	1.522	86,09	83,40	93,17	16,60
Napo	116	1.616	514	2.130	2.754	2.157	353	5.264	289	277	1.774	1.730	97,52	62,20	95,85	37,80
Pastaza	178	770	788	1.558	2.036	1.559	462	4.057	319	285	1.817	1.334	73,42	60,00	89,34	40,00
Pichincha	905	6.303	4.406	10.709	10.783	17.229	3.186	31.198	1.444	1.101	9.051	7.868	86,93	71,41	76,25	28,59
Sucumbios	87	665	335	1.000	913	390	393	1.696	217	179	1.456	1.017	69,85	64,70	82,49	35,30
Tungurahua	104	463	1.076	1.539	1.101	1.890	369	3.360	258	206	1.458	1.210	82,99	59,30	79,84	40,70
Zamora Chinchipe	7	910	762	1.672	1.167	2.852	641	4.660	165	152	990	901	91,01	94,10	92,12	5,90
Total	10.585	66.403	56.839	123.242	140.627	143.266	47.079	330.972	18.267	15.036	103.577	88.232	85,18	72,37	82,31	27,63



**EL CAMBIO AVANZA...  
SEGURO!**

