

**INSTITUTO ECUATORIANO DE SEGURIDAD SOCIAL**

**DIRECCIÓN ACTUARIAL**

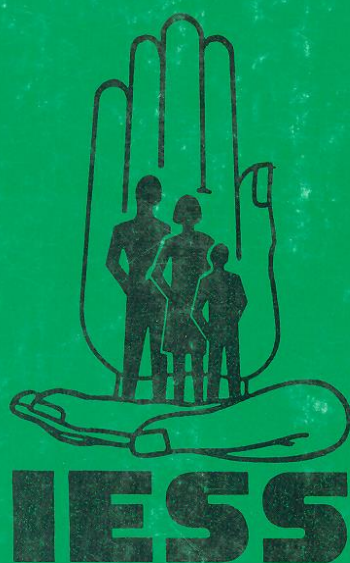

**BOLETÍN ESTADÍSTICO N° 12**

**2000**



**INSTITUTO ECUATORIANO DE SEGURIDAD SOCIAL**  
**DIRECCION ACTUARIAL**



# **BOLETIN ESTADISTICO**

## **2000**

QUITO - ECUADOR



AUTORIDADES  
DEL  
IESS

**COMISION INTERVENTORA**

REPRESENTANTE DEL EJECUTIVO	Econ. ALFREDO MANCERO SAMAN
REPRESENTANTE DE LOS EMPLEADORES	Ing. ENRIQUE AROSEMENA BAQUERIZO
REPRESENTANTE DE LOS ASEGURADOS	Econ. GLADYS PALAN TAMAYO

**DIRECTORES**

DIRECTOR GENERAL	Econ. PATRICIO LLERENA TORRES
DIRECTOR NAC. ADMINISTRATIVO (e)	Econ. FRANCISCO PEÑA JARRIN
DIRECTOR NAC. ECONOMICO FINANCIERO	Econ. MIGUEL ALMEIDA HERRERA
DIRECTOR NAC. MEDICO SOCIAL	Dr. EFREN KAROLYS MALDONADO
DIRECTOR NAC. SEGURO CAMPESINO	Dr. PEDRO BARREIRO CHANCAY
DIRECTOR ACTUARIAL (e)	Act. RAMIRO VEGA SUAREZ





# INSTITUTO ECUATORIANO DE SEGURIDAD SOCIAL

DIRECCION GENERAL  
EDIFICIO ZARZUELA-9 DE OCTUBRE N20-6B Y JORGE WASHINGTON  
TLF:568056-563897 QUITO-ECUADOR

## PRESENTACIÓN

La Dirección General del Instituto Ecuatoriano de Seguridad Social pone a disposición de las autoridades, funcionarios, afiliados, jubilados, profesionales, estudiantes, entidades públicas y privadas, organismos nacionales e internacionales, relacionados con la Seguridad Social y del público en general, el **BOLETÍN ESTADÍSTICO No. 12** elaborado por la Dirección Actuarial, el mismo que contiene información estadística institucional cortada al 31 de Diciembre de 2000.

Atentamente,

**Eco. Patricio Llerena Torres**  
**DIRECTOR GENERAL DEL IESS (E)**





# INTRODUCCION

La Dirección Actuarial del Instituto Ecuatoriano de Seguridad Social, a través de esta publicación pretende proporcionar al lector toda la información generada en la Institución, en torno al comportamiento de sus servicios y prestaciones sociales y económicas que brinda a la clase afiliada y beneficiaria del Ecuador y con ello entregar elementos fundamentales para un análisis de la Seguridad Social.

El Boletín Estadístico No. 12, presenta un compendio informativo de las cifras de la Seguridad Social al año 2000, como son:

- Información de cobertura poblacional protegida por el IESS por Regiones, Provincias, Regímenes de afiliación y distribución por edad y sexo de los cotizantes.
- Primas de cotización
- Préstamos
- Valores administrados por el IESS por concepto de Fondos de Reserva
- Cobertura prestacional de los seguros que administra el IESS: Invalidez, Vejez y Muerte, Riesgos del Trabajo, Enfermedad y Maternidad, Cesantía, Cooperativa Mortuoria y Seguro Social Campesino
- Resultados económico financieros reflejados en los Estados Financieros del IESS.
- Movimientos de Activos, Pasivos y Patrimonio de la Institución, determinados en el Balance General del IESS.

La acogida que tuvieron los boletines anteriores en la clase afiliada y beneficiaria del país, en las dependencias públicas y en la misma Institución, hace lógica la presente publicación. Al entregar esta información en un solo volumen, la hemos revisado y enriquecido con cifras e índices que faciliten su manejo y permitan dar claves que coadyuven a resolver las complejidades de la Seguridad Social.

Este trabajo estadístico se ha realizado en cumplimiento a la Resolución C.I. 100 de 2000.10.17, con la finalidad de preparar y divulgar los informes y boletines estadísticos sobre la situación actual del Seguro General Obligatorio y Seguro Social Campesino y difundir a otras áreas, que ahora frente al reto de la competitividad deben crear y potenciar un dinámico espíritu de trabajo que esté acorde con los desafíos del conocimiento.

En este aspecto la Dirección Actuarial aprovecha la oportunidad para solicitar a todas las áreas de la Institución, a los gremios de profesionales, afiliados y beneficiarios, para que contribuyan con su valioso contingente a fin de que en forma permanente aporten con cifras, índices, comentarios y participen directamente en este trabajo que se plasma en el Boletín Estadístico de la Seguridad Social ecuatoriana.

Expreso mi reconocimiento por su colaboración a los funcionarios de la Dirección Actuarial en especial, a los señores: Elina Aguilar, Alexandra Páramo, Juan Iñaguazo y Marco Romero, por el aporte de trabajo demostrado en la elaboración del presente Boletín.



**RAMIRO VEGA SUAREZ**  
**DIRECTOR ACTUARIAL (e)**



# INDICE

CUADRO	CONTENIDO	PAGINA
	<b>COBERTURA</b>	
1	POBLACION PROTEGIDA POR EL IESS, AÑOS 1978-2000	3
2	POBLACION PROTEGIDA POR EL IESS, SEGUN REGIONES ADMINISTRATIVAS Y PROVINCIAS, AÑO 2000	4
3	POBLACION AFILIADA AL SEGURO GENERAL POR REGIMEN DE AFILIACION, AÑOS 1978-2000	5
4	DISTRIBUCION POR EDAD Y SEXO DE LOS COTIZANTES AL SEGURO GENERAL, AÑO 2000	6
	PIRAMIDE DE POBLACION COTIZANTE AL SEGURO GENERAL, AÑO 2000	7
5	POBLACION AFILIADA AL SEGURO GENERAL POR REGIMEN DE AFILIACION, SEGUN REGIONES ADMINISTRATIVAS Y PROVINCIAS, AÑO 2000	9
6	POBLACION AFILIADA COTIZANTE AL IESS POR REGIMEN DE AFILIACION, SEGUN ESCALA DE SALARIOS APORTADOS, DICIEMBRE DEL AÑO 2000	10
7	DISTRIBUCION PORCENTUAL DE LA POBLACION AFILIADA COTIZANTE AL SEGURO GENERAL POR REGIMEN DE AFILIACION, SEGUN ESCALA DE SALARIOS APORTADOS, DICIEMBRE DEL AÑO 2000	11
	<b>RECURSOS Y EROGACIONES</b>	
8	PRIMAS DE COTIZACION DE LOS AFILIADOS AL IESS POR CATEGORIAS DE OCUPACION, SEGUN TIPO DE SEGURO, AL 31 DE DICIEMBRE DE 2000	15
9	MASA SALARIAL, AÑOS 1990-2000	16
10	BALANCE DE RESULTADOS DEL IESS, CONSOLIDADO Y CONDENSADO: INGRESOS, VALOR EN SUCRES, AÑOS 1993-2000	17
11	BALANCE DE RESULTADOS DEL IESS, CONSOLIDADO Y CONDENSADO: EGRESOS, VALOR EN SUCRES, AÑOS 1993-2000	18
12	BALANCE DE RESULTADOS DEL IESS, CONSOLIDADO Y CONDENSADO: INGRESOS, VALOR EN DOLARES, AÑOS 1993-2000	19
13	BALANCE DE RESULTADOS DEL IESS, CONSOLIDADO Y CONDENSADO: EGRESOS, VALOR EN DOLARES, AÑOS 1993-2000	20
14	BALANCE GENERAL DEL IESS, CONSOLIDADO Y CONDENSADO: ACTIVO, VALOR EN SUCRES, AÑOS 1993-2000	21
15	BALANCE GENERAL DEL IESS, CONSOLIDADO Y CONDENSADO: PASIVO, VALOR EN SUCRES, AÑOS 1993-2000	22
16	BALANCE GENERAL DEL IESS, CONSOLIDADO Y CONDENSADO: PATRIMONIO, VALOR EN SUCRES, AÑOS 1993-2000	23
17	BALANCE GENERAL DEL IESS, CONSOLIDADO Y CONDENSADO: ACTIVO, VALOR EN DOLARES, AÑOS 1993-2000	24
18	BALANCE GENERAL DEL IESS, CONSOLIDADO Y CONDENSADO: PASIVO, VALOR EN DOLARES, AÑOS 1993-2000	25
19	BALANCE GENERAL DEL IESS, CONSOLIDADO Y CONDENSADO: PATRIMONIO, VALOR EN DOLARES, AÑOS 1993-2000	26
	<b>FONDOS ADMINISTRADOS</b>	
20	DEVOLUCION Y RETIRO DE FONDOS DE RESERVA, AÑOS 1990-2000	29
	<b>PRESTAMOS</b>	
21	PRESTAMOS QUIROGRAFARIOS, AÑOS 1990-2000	33
22	PRESTAMOS PRENDARIOS Y MONTO DE CREDITOS POR MES, AÑO 2000	34
23	PRESTAMOS PRENDARIOS Y MONTO DE CREDITOS POR REGIONES ADMINISTRATIVAS, SECCION JOYAS, AÑO 2000	35

24	PRESTAMOS PRENDARIOS Y MONTO DE CREDITOS POR REGIONES ADMINISTRATIVAS, SECCION OTROS, AÑO 2000	36
25	PRESTAMOS PRENDARIOS Y MONTO DE CREDITOS POR REGIONES ADMINISTRATIVAS, SECCION JOYAS Y OTROS, AÑO 2000	37
	<b>PRESTACIONES</b>	
	<b>INVALIDEZ, VEJEZ Y MUERTE</b>	
26	PENSIONISTAS DEL SEGURO GENERAL POR TIPO DE PENSION Y CRECIMIENTO ANUAL, AÑOS 1978 - 2000	43
27	PENSIONISTAS DEL SEGURO GENERAL EN CURSO DE PAGO POR TIPO DE PENSION, SEGUN EDAD, DICIEMBRE 2000	44
28	PENSIONISTAS DEL SEGURO GENERAL EN CURSO DE PAGO POR TIPO DE PENSION, SEGUN REGIONES ADMINISTRATIVAS Y PROVINCIAS, DICIEMBRE 2000	45
29	NUMERO, DISTRIBUCION PORCENTUAL Y RENTA PROMEDIO DE PENSIONISTAS DEL SEGURO GENERAL, EN CURSO DE PAGO, POR TIPO DE PENSION Y ESCALA DE RENTAS, SIN CONSIDERAR COMPENSACION COSTO DE VIDA, DICIEMBRE 2000	46
30	NUMERO, DISTRIBUCION PORCENTUAL Y RENTA PROMEDIO DE PENSIONISTAS DEL SEGURO DOMESTICO, EN CURSO DE PAGO, POR TIPO DE PENSION Y ESCALA DE RENTAS, SIN CONSIDERAR COMPENSACION COSTO DE VIDA, DICIEMBRE 2000	47
31	PENSIONISTAS DEL SEGURO GENERAL POR TIPO DE PENSION Y PENSION PROMEDIO, POR MES DE PAGO, AÑO 2000	48
32	JUBILADOS POR INVALIDEZ POR MES DE PAGO, SEGUN TIPO DE SEGURO Y SEXO, DICIEMBRE DEL AÑO 2000	49
33	JUBILADOS POR VEJEZ POR MES DE PAGO, SEGUN TIPO DE SEGURO Y SEXO, DICIEMBRE DEL AÑO 2000	49
34	PENSIONISTAS DE VIJEDAD POR MES DE PAGO, SEGUN TIPO DE SEGURO Y SEXO, DICIEMBRE DEL AÑO 2000	50
35	PENSIONISTAS DE ORFANDAD POR MES DE PAGO, SEGUN TIPO DE SEGURO Y SEXO, DICIEMBRE DEL AÑO 2000	50
36	BENEFICIARIOS DE MONTEPIO POR TIPO DE PARENTESCO, SEGUN EDAD Y SEXO DEL CAUSANTE ACTIVO, CONCEDIDOS AÑO 2000	51
37	BENEFICIARIOS DE MONTEPIO POR TIPO DE PARENTESCO, SEGUN EDAD Y SEXO DEL CAUSANTE JUBILADO, CONCEDIDOS AÑO 2000	52
38	TOTAL DE BENEFICIARIOS DE MONTEPIO POR TIPO DE PARENTESCO, SEGUN EDAD Y SEXO DEL CAUSANTE, CONCEDIDOS AÑO 2000	53
39	AFILIADOS Y JUBILADOS FALLECIDOS QUE NO ORIGINAN BENEFICIOS DE MONTEPIO, LIQUIDADOS AÑO 2000	54
40	AFILIADOS Y JUBILADOS FALLECIDOS POR EDAD Y SEXO, LIQUIDADOS AÑO 2000	55
41	NUMERO DE PENSIONISTAS, VALOR PAGADO Y PENSION PROMEDIO, AÑO 2000	56
	<b>RIESGOS DEL TRABAJO</b>	
42	ACCIDENTES Y DEFUNCIONES CLASIFICADOS POR RAMA DE ACTIVIDAD, AÑOS 1990-2000	59
43	ACCIDENTES CLASIFICADOS POR REGIONES ADMINISTRATIVAS, SEGUN TIPO DE INCAPACIDAD, AÑO 1998	60
44	ACCIDENTES CLASIFICADOS POR REGIONES ADMINISTRATIVAS, SEGUN TIPO DE INCAPACIDAD, AÑO 1999	61
45	ACCIDENTES CLASIFICADOS POR REGIONES ADMINISTRATIVAS, SEGUN TIPO DE INCAPACIDAD, AÑO 2000	62
46	ACCIDENTES CLASIFICADOS POR RAMA DE ACTIVIDAD, SEGUN TIPO DE INCAPACIDAD, AÑO 1998	63
47	ACCIDENTES CLASIFICADOS POR RAMA DE ACTIVIDAD, SEGUN TIPO DE INCAPACIDAD, AÑO 1999	64
48	ACCIDENTES CLASIFICADOS POR RAMA DE ACTIVIDAD, SEGUN TIPO DE INCAPACIDAD, AÑO 2000	65
49	ACCIDENTES CLASIFICADOS POR CATEGORIA DE OCUPACION, SEGUN EDAD Y SEXO, AÑO 1998	66
50	ACCIDENTES CLASIFICADOS POR CATEGORIA DE OCUPACION, SEGUN EDAD Y SEXO, AÑO 1999	67
51	ACCIDENTES CLASIFICADOS POR CATEGORIA DE OCUPACION, SEGUN EDAD Y SEXO, AÑO 2000	68
52	ACCIDENTES CLASIFICADOS POR CATEGORIA DE OCUPACION, SEGUN TIPO DE INCAPACIDAD, AÑO 1998	69

53	ACCIDENTES CLASIFICADOS POR CATEGORIA DE OCUPACION, SEGUN TIPO DE INCAPACIDAD, AÑO 1999	70
54	ACCIDENTES CLASIFICADOS POR CATEGORIA DE OCUPACION, SEGUN TIPO DE INCAPACIDAD, AÑO 2000	71
55	ACCIDENTES CLASIFICADOS POR DIA Y HORA DEL SINIESTRO, AÑO 1998	72
56	ACCIDENTES CLASIFICADOS POR DIA Y HORA DEL SINIESTRO, AÑO 1999	73
57	ACCIDENTES CLASIFICADOS POR DIA Y HORA DEL SINIESTRO, AÑO 2000	74
	<b>ENFERMEDAD Y MATERNIDAD</b>	
58	UNIDADES MEDICAS DEL IESS POR REGIONES ADMINISTRATIVAS Y PROVINCIAS, AÑO 2000	77
59	CONSULTAS MEDICAS EN UNIDADES PROPIAS Y ANEXAS Y EGRESOS HOSPITALARIOS, 1978 - 2000	78
60	CONSULTAS MEDICAS EN UNIDADES PROPIAS Y ANEXAS POR REGIONES ADMINISTRATIVAS, AÑO 2000	79
61	PRODUCCION DE CONSULTA EXTERNA, AÑO 2000	80
62	EGRESOS HOSPITALARIOS Y PRINCIPALES INDICADORES POR REGIONES ADMINISTRATIVAS, AÑO 2000	81
63	PRODUCCION HOSPITALARIA, AÑO 2000	82
64	SUBSIDIOS POR ENFERMEDAD GENERAL, MATERNIDAD Y RIESGOS DEL TRABAJO, AÑOS 1990-2000	83
	<b>CESANTIA</b>	
65	NUMERO DE CESANTES, IMPOSICIONES Y VALORES DE CESANTIAS PAGADAS, SEGUN AÑO DE LIQUIDACION, AÑOS 1990-2000	87
66	NUMERO DE CESANTES, LIQUIDACIONES Y VALORES DE CESANTIAS PAGADAS POR EL IESS, SEGUN EDAD DEL AFILIADO A LA FECHA DE CESE, AÑO 2000	88
67	NUMERO DE CESANTES, LIQUIDACIONES Y VALORES DE CESANTIAS PAGADAS POR EL IESS, SEGUN NUMERO DE IMPOSICIONES A LA FECHA DE CESE, AÑO 2000	89
	<b>COOPERATIVA MORTUORIA</b>	
68	COOPERATIVA MORTUORIA, AÑOS 1990-2000	93
	<b>SEGURO SOCIAL CAMPESINO</b>	
69	ORGANIZACIONES COMUNALES, POBLACION PROTEGIDA Y DISPENSARIOS MEDICOS, AÑOS 1978-2000	97
70	ORGANIZACIONES COMUNALES, JEFES DE FAMILIA, AFILIADOS Y DISPENSARIOS MEDICOS POR REGIONES ADMINISTRATIVAS Y PROVINCIAS, AÑO 2000	98
71	JUBILADOS Y MONTO DE PENSIONES PAGADAS POR REGIONES ADMINISTRATIVAS Y PROVINCIAS, AÑO 2000	99
	<b>INFORMACION SOCIO ECONOMICA, DEMOGRAFICA E INDICADORES GENERALES</b>	
	EVOLUCION DE LA POBLACION DEL ECUADOR, AÑOS 1950, 1962, 1974, 1982, 1990 Y 2001	103
	POBLACION DEL ECUADOR POR AREAS, SEGUN PROVINCIAS, AÑO 2001	104
	POBLACION DEL ECUADOR POR SEXO, SEGUN EDAD, AÑO 2000	105
	POBLACION URBANA POR REGIONES, SEGUN CONDICION DE ACTIVIDAD, AÑO 2000	106
	POBLACION RURAL POR REGIONES, SEGUN CONDICION DE ACTIVIDAD, AÑO 2000	107
	ESTADISTICAS DE FINANZAS PUBLICAS, AÑOS 1997-2000	108
	PRODUCTO INTERNO BRUTO, AÑOS 1990-2000	109
	PRODUCTO INTERNO BRUTO POR CLASE DE ACTIVIDAD ECONOMICA, AÑOS 1997-2000	110
	RELACION INGRESOS DEL IESS FRENTE AL PIB, AÑOS 1993-2000	111
	RELACION EGRESOS DEL IESS FRENTE AL PIB, AÑOS 1993-2000	112
	PRINCIPALES INDICADORES DE LA SEGURIDAD SOCIAL, AÑO 2000	113



**COBERTURA**





**CUADRO No. 1**  
**POBLACION PROTEGIDA POR EL IESS**  
**1978 - 2000**

AÑO	POBLACION PROTEGIDA	AFILIADOS			PENSIONISTAS		
		SEGURO GENERAL	SEGURO CAMPESINO	TOTAL	SEGURO GENERAL	SEGURO CAMPESINO	TOTAL
1978	640.310	498.137	72.963	571.100	69.210		69.210
1979	682.202	526.248	78.694	604.942	77.260		77.260
1980	747.069	555.335	107.900	663.235	83.834		83.834
1981	786.446	585.397	111.522	696.919	89.527		89.527
1982	812.964	598.986	120.516	719.502	93.209	253	93.462
1983	875.935	587.740	189.039	776.779	97.980	1.176	99.156
1984	1.027.709	617.642	305.822	923.464	102.883	1.362	104.245
1985	1.146.356	648.460	389.806	1.038.266	106.452	1.638	108.090
1986	1.223.735	680.092	431.911	1.112.003	109.827	1.905	111.732
1987	1.299.032	712.640	472.305	1.184.945	111.869	2.218	114.087
1988	1.381.598	746.076	517.463	1.263.539	115.872	2.187	118.059
1989	1.453.169	780.393	548.851	1.329.244	121.723	2.202	123.925
1990	1.560.268	815.736	614.921	1.430.657	127.369	2.242	129.611
1991	1.675.795	826.373	712.366	1.538.739	134.630	2.426	137.056
1992	1.787.831	856.456	786.410	1.642.866	142.210	2.755	144.965
1993	1.860.938	886.634	820.166	1.706.800	150.609	3.529	154.138
1994	1.949.194	919.948	866.142	1.786.090	158.867	4.237	163.104
1995	2.098.848	1.050.502	873.382	1.923.884	169.892	5.072	174.964
1996	2.120.770	1.057.774	871.919	1.929.693	184.340	6.737	191.077
1997	2.210.799	1.067.038	941.278	2.008.316	193.100	9.383	202.483
1998	2.291.566	1.097.716	978.194	2.075.910	204.187	11.469	215.656
1999	2.253.910	1.092.887	937.126	2.030.013	210.652	13.245	223.897
2000	2.245.647	1.054.483	954.663	2.009.146	220.785	15.716	236.501

FUENTE: Boletines Estadísticos, Dirección Actuarial  
Dptos. de Pensiones y Mortuoria,  
Seguro Social Campesino.

**POBLACION COTIZANTE PROTEGIDA POR EL IESS**  
**1978 - 2000**

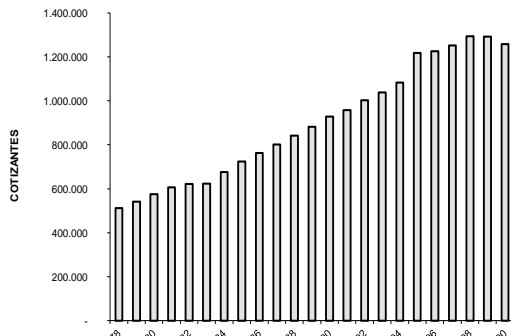

**POBLACION PASIVA PROTEGIDA POR EL IESS**  
**1978 - 2000**

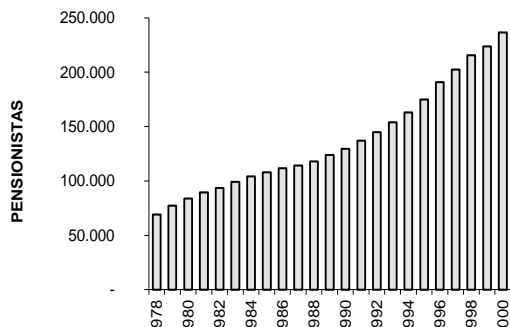

CUADRO No. 2							
POBLACION PROTEGIDA POR EL IESS, SEGUN REGIONES ADMINISTRATIVAS Y PROVINCIAS							
AÑO 2000							
REGION Y PROVINCIA	POBLACION PROTEGIDA	AFILIADOS			PENSIONISTAS		
		SEGURO GENERAL	SEGURO CAMPESINO	TOTAL	SEGURO GENERAL	SEGURO CAMPESINO	TOTAL
<b>REGION 1</b>							
ESMERALDAS	60.862	15.302	41.850	57.152	3.406	304	3.710
PICHINCHA	523.893	384.690	46.643	431.333	91.728	832	92.560
<b>TOTAL</b>	<b>584.755</b>	<b>399.992</b>	<b>88.493</b>	<b>488.485</b>	<b>95.134</b>	<b>1.136</b>	<b>96.270</b>
<b>REGION 2</b>							
GALAPAGOS	2.496	1.997	435	2.432	57	7	64
GUAYAS	480.233	306.477	113.244	419.721	59.419	1.093	60.512
LOS RIOS	46.474	16.240	27.930	44.170	1.972	332	2.304
<b>TOTAL</b>	<b>529.203</b>	<b>324.714</b>	<b>141.609</b>	<b>466.323</b>	<b>61.448</b>	<b>1.432</b>	<b>62.880</b>
<b>REGION 3</b>							
AZUAY	153.727	66.275	73.573	139.848	12.214	1.665	13.879
CAÑAR	48.233	11.988	32.966	44.954	2.443	836	3.279
MORONA SANTIAGO	19.335	3.549	15.115	18.664	452	219	671
<b>TOTAL</b>	<b>221.295</b>	<b>81.812</b>	<b>121.654</b>	<b>203.466</b>	<b>15.109</b>	<b>2.720</b>	<b>17.829</b>
<b>REGION 4</b>							
COTOPAXI	62.263	14.380	43.390	57.770	3.592	901	4.493
NAPO	24.420	8.385	15.513	23.898	404	118	522
PASTAZA	10.353	3.594	6.133	9.727	519	107	626
TUNGURAHUA	64.028	35.144	21.286	56.430	7.079	519	7.598
<b>TOTAL</b>	<b>161.064</b>	<b>61.503</b>	<b>86.322</b>	<b>147.825</b>	<b>11.594</b>	<b>1.645</b>	<b>13.239</b>
<b>REGION 5</b>							
BOLIVAR	36.669	6.290	28.172	34.462	1.635	572	2.207
CHIMBORAZO	97.653	23.411	65.381	88.792	7.304	1.557	8.861
<b>TOTAL</b>	<b>134.322</b>	<b>29.701</b>	<b>93.553</b>	<b>123.254</b>	<b>8.939</b>	<b>2.129</b>	<b>11.068</b>
<b>REGION 6</b>							
MANABI	274.250	49.076	213.159	262.235	9.095	2.920	12.015
<b>TOTAL</b>	<b>274.250</b>	<b>49.076</b>	<b>213.159</b>	<b>262.235</b>	<b>9.095</b>	<b>2.920</b>	<b>12.015</b>
<b>REGION 7</b>							
LOJA	136.993	26.210	103.940	130.150	4.949	1.894	6.843
ZAMORA CHINCHIPE	23.503	3.313	19.714	23.027	320	156	476
<b>TOTAL</b>	<b>160.496</b>	<b>29.523</b>	<b>123.654</b>	<b>153.177</b>	<b>5.269</b>	<b>2.050</b>	<b>7.319</b>
<b>REGION 8</b>							
CARCHI	24.204	8.015	14.329	22.344	1.632	228	1.860
FCO. DE ORELLANA	16.398	6.598	9.711	16.309	70	19	89
IMBABURA	65.030	25.636	30.880	56.516	7.551	963	8.514
SUCUMBIOS	21.948	13.297	8.554	21.851	65	32	97
<b>TOTAL</b>	<b>127.580</b>	<b>53.546</b>	<b>63.474</b>	<b>117.020</b>	<b>9.318</b>	<b>1.242</b>	<b>10.560</b>
<b>REGION 9</b>							
EL ORO	52.682	24.616	22.745	47.361	4.879	442	5.321
<b>TOTAL</b>	<b>52.682</b>	<b>24.616</b>	<b>22.745</b>	<b>47.361</b>	<b>4.879</b>	<b>442</b>	<b>5.321</b>
<b>TOTAL</b>	<b>2.245.647</b>	<b>1.054.483</b>	<b>954.663</b>	<b>2.009.146</b>	<b>220.785</b>	<b>15.716</b>	<b>236.501</b>

FUENTE: Dirección Actuarial  
Dptos. de Pensiones y Mortuoria  
Seguro Social Campesino

CUADRO No.3

POBLACION AFILIADA AL SEGURO GENERAL POR REGIMEN DE AFILIACION  
1978 - 2000

AÑO	TOTAL	PRIVADOS "A"	PUBLICOS "B"	VOLUNTAR. "H"	ARTESANOS "G"	CONSTRUC. "D"	DOMESTICOS "C"
1978	498.137	277.312	157.211		14.798	31.897	16.919
1979	526.248	298.207	177.099		13.698	20.204	17.040
1980	555.335	315.940	186.947		14.455	20.012	17.981
1981	585.397	334.244	197.122		15.238	19.838	18.955
1982	598.986	347.559	197.411		14.252	19.665	20.099
1983	587.740	340.899	189.191		13.267	22.846	21.537
1984	617.642	354.641	195.368		20.409	24.987	22.237
1985	648.460	385.809	197.763		21.921	20.105	22.862
1986	680.092	404.629	207.410		22.990	21.086	23.977
1987	712.640	423.996	217.336		24.092	22.093	25.123
1988	746.076	443.884	227.531		25.245	23.097	26.319
1989	780.393	464.301	238.001		26.381	24.197	27.513
1990	815.736	442.941	248.742	42.313	27.600	25.359	28.781
1991	826.373	436.129	254.474	55.952	27.664	24.074	28.080
1992	856.456	476.831	243.388	67.049	26.431	15.676	27.081
1993	886.634	485.621	245.463	86.722	26.588	14.996	27.244
1994	919.948	509.383	252.041	90.290	27.642	12.268	28.324
1995	1.050.502	654.461	249.039	77.470	25.145	11.262	33.125
1996	1.057.774	665.191	246.703	69.813	26.727	14.853	34.487
1997	1.067.038	672.944	248.153	71.615	28.076	12.688	33.562
1998	1.097.716	694.730	255.585	71.780	28.377	12.740	34.504
1999	1.092.887	707.259	257.158	46.986	33.730	11.359	36.395
2000	1.054.483	687.351	216.943	67.895	39.112	8.258	34.924

FUENTE: Boletines Estadísticos, Dirección Actuarial.

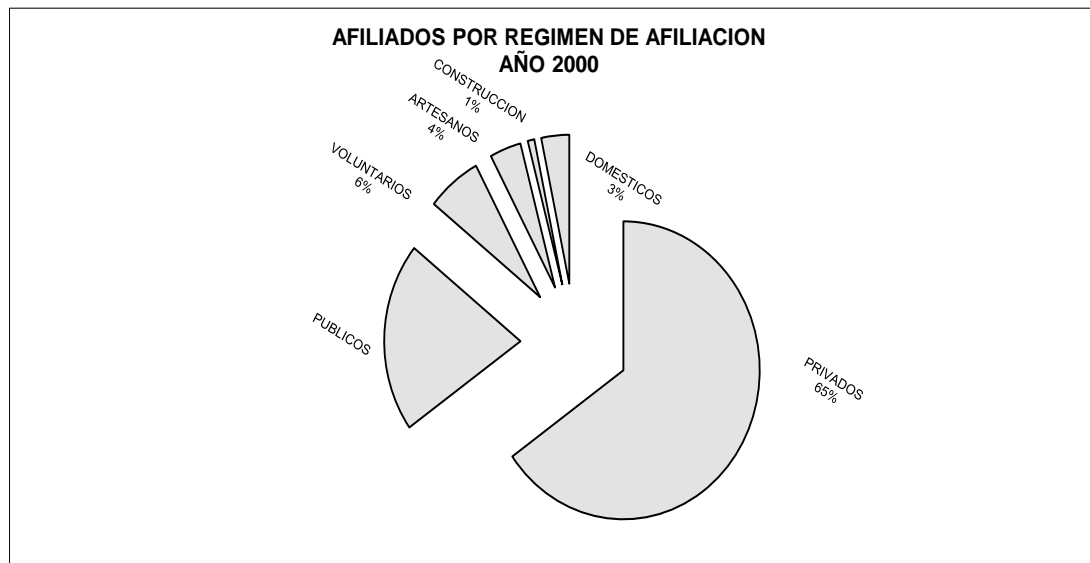

<b>CUADRO No. 4</b>					
<b>DISTRIBUCION POR EDAD Y SEXO DE LOS COTIZANTES AL SEGURO GENERAL</b>					
<b>AÑO 2000</b>					
<b>EDAD</b>	<b>HOMBRES</b>		<b>MUJERES</b>		<b>TOTAL</b>
	<b>NUMERO</b>	<b>PORCENTAJE</b>	<b>NUMERO</b>	<b>PORCENTAJE</b>	
14	31	66,0	16	34,0	47
15	23	54,8	19	45,2	42
16	53	35,8	95	64,2	148
17	233	40,2	347	59,8	580
18	660	43,6	854	56,4	1.514
19	2.253	47,5	2.490	52,5	4.743
20	5.417	52,4	4.927	47,6	10.344
21	9.984	57,8	7.301	42,2	17.285
22	12.942	57,9	9.419	42,1	22.361
23	15.186	58,2	10.907	41,8	26.093
24	16.853	57,8	12.323	42,2	29.176
25	18.112	57,3	13.482	42,7	31.594
26	18.300	57,3	13.627	42,7	31.927
27	18.947	57,3	14.095	42,7	33.042
28	19.640	58,6	13.885	41,4	33.525
29	19.851	58,3	14.204	41,7	34.055
30	19.707	57,9	14.324	42,1	34.031
31	19.114	58,3	13.694	41,7	32.808
32	18.873	58,2	13.576	41,8	32.449
33	18.645	58,0	13.477	42,0	32.122
34	17.877	58,0	12.924	42,0	30.801
35	17.740	57,6	13.062	42,4	30.802
36	17.716	56,9	13.420	43,1	31.136
37	17.405	56,8	13.227	43,2	30.632
38	17.318	56,4	13.381	43,6	30.699
39	16.762	56,3	12.986	43,7	29.748
40	16.187	55,6	12.914	44,4	29.101
41	16.179	56,6	12.430	43,4	28.609
42	14.925	55,6	11.904	44,4	26.829
43	14.235	54,7	11.777	45,3	26.012
44	14.604	55,5	11.699	44,5	26.303
45	13.919	55,3	11.255	44,7	25.174
46	13.302	54,9	10.929	45,1	24.231
47	12.738	55,5	10.199	44,5	22.937
48	11.840	55,6	9.438	44,4	21.278
49	10.790	56,2	8.419	43,8	19.209
50	10.393	56,4	8.047	43,6	18.440
51	9.730	56,3	7.541	43,7	17.271
52	8.685	56,2	6.769	43,8	15.454
53	8.152	57,0	6.142	43,0	14.294
54	8.022	57,7	5.887	42,3	13.909
55	7.346	58,2	5.266	41,8	12.612
56	6.613	57,9	4.818	42,1	11.431
57	5.874	57,4	4.351	42,6	10.225
58	5.331	57,8	3.886	42,2	9.217
59	4.850	57,4	3.601	42,6	8.451
60	4.567	58,3	3.260	41,7	7.827
61	4.156	57,8	3.039	42,2	7.195
62	3.710	57,0	2.795	43,0	6.505
63	3.357	55,8	2.659	44,2	6.016
64	3.002	56,7	2.297	43,3	5.299
65 y más	24.365	49,8	24.585	50,2	48.950
<b>TOTAL</b>	<b>596.514</b>	<b>56,6</b>	<b>457.969</b>	<b>43,4</b>	<b>1.054.483</b>

FUENTE: Sistema integrado de aportes.

### PIRAMIDE DE POBLACION COTIZANTE AL SEGURO GENERAL AÑO 2000

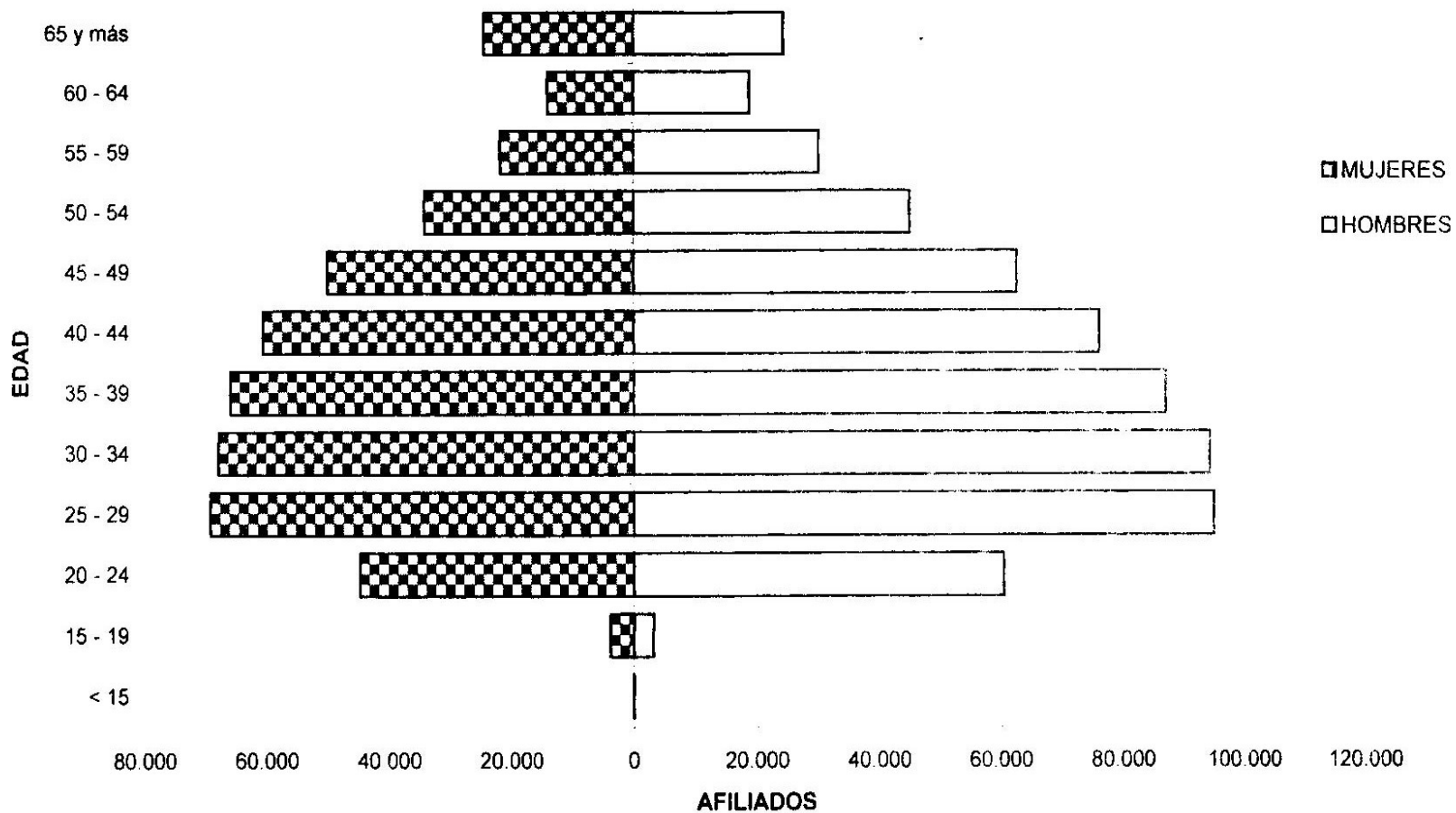



CUADRO No. 5							
POBLACION AFILIADA AL SEGURO GENERAL POR REGIMEN DE AFILIACION, SEGUN REGIONES ADMINISTRATIVAS Y PROVINCIAS AÑO 2000							
REGION Y PROVINCIA	TOTAL	PRIVADOS	PUBLICOS*	VOLUNTA- RIOS	ARTESA- NOS	CONSTRUC- CION	DOMESTI- COS
<b>REGION 1</b>							
ESMERALDAS	15.302	8.205	5.532	944	122	61	438
PICHINCHA	384.690	271.293	64.438	21.301	10.126	2.788	14.744
<b>TOTAL</b>	<b>399.992</b>	<b>279.498</b>	<b>69.970</b>	<b>22.245</b>	<b>10.248</b>	<b>2.849</b>	<b>15.182</b>
<b>REGION 2</b>							
GALAPAGOS	1.997	648	1.248	81	2	6	12
GUAYAS	306.477	235.935	44.437	10.601	4.337	3.549	7.618
LOS RIOS	16.240	7.810	7.298	634	160	131	207
<b>TOTAL</b>	<b>324.714</b>	<b>244.393</b>	<b>52.983</b>	<b>11.316</b>	<b>4.499</b>	<b>3.686</b>	<b>7.837</b>
<b>REGION 3</b>							
AZUAY	66.275	38.977	9.652	7.072	6.696	326	3.552
CAÑAR	11.988	7.009	2.605	1.341	778	12	243
MORONA SANTIAGO	3.549	870	2.314	224	95	33	13
<b>TOTAL</b>	<b>81.812</b>	<b>46.856</b>	<b>14.571</b>	<b>8.637</b>	<b>7.569</b>	<b>371</b>	<b>3.808</b>
<b>REGION 4</b>							
COTOPAXI	14.380	8.115	4.323	872	344	184	542
NAPO	8.385	4.598	3.094	545	10	46	92
PASTAZA	3.594	1.440	1.623	335	132	9	55
TUNGURAHUA	35.144	16.710	8.910	4.604	3.688	158	1.074
<b>TOTAL</b>	<b>61.503</b>	<b>30.863</b>	<b>17.950</b>	<b>6.356</b>	<b>4.174</b>	<b>397</b>	<b>1.763</b>
<b>REGION 5</b>							
BOLIVAR	6.290	1.694	3.232	861	291	11	201
CHIMBORAZO	23.411	8.533	8.271	3.404	2.040	82	1.081
<b>TOTAL</b>	<b>29.701</b>	<b>10.227</b>	<b>11.503</b>	<b>4.265</b>	<b>2.331</b>	<b>93</b>	<b>1.282</b>
<b>REGION 6</b>							
MANABI	49.076	25.823	16.097	3.397	2.190	217	1.352
<b>TOTAL</b>	<b>49.076</b>	<b>25.823</b>	<b>16.097</b>	<b>3.397</b>	<b>2.190</b>	<b>217</b>	<b>1.352</b>
<b>REGION 7</b>							
LOJA	26.210	9.436	6.532	2.905	4.541	364	2.432
ZAMORA CHINCHIPE	3.313	1.774	943	448	70	15	63
<b>TOTAL</b>	<b>29.523</b>	<b>11.210</b>	<b>7.475</b>	<b>3.353</b>	<b>4.611</b>	<b>379</b>	<b>2.495</b>
<b>REGION 8</b>							
CARCHI	8.015	2.752	3.608	929	591	35	100
FCO. DE ORELLANA	6.598	3.620	2.433	428	9	36	72
IMBABURA	25.636	11.888	7.027	3.976	2.038	83	624
SUCUMBIOS	13.297	7.301	4.906	864	11	69	146
<b>TOTAL</b>	<b>53.546</b>	<b>25.561</b>	<b>17.974</b>	<b>6.197</b>	<b>2.649</b>	<b>223</b>	<b>942</b>
<b>REGION 9</b>							
EL ORO	24.616	12.920	8.420	2.129	841	43	263
<b>TOTAL</b>	<b>24.616</b>	<b>12.920</b>	<b>8.420</b>	<b>2.129</b>	<b>841</b>	<b>43</b>	<b>263</b>
<b>TOTAL NACIONAL</b>	<b>1.054.483</b>	<b>687.351</b>	<b>216.943</b>	<b>67.895</b>	<b>39.112</b>	<b>8.258</b>	<b>34.924</b>
FUENTE: Sistema integrado de aportes. NOTAS: *Incluye bancarios. La distribución de población cotizante por provincia es estimada							

**CUADRO No.6**

**POBLACION AFILIADA COTIZANTE AL IESS POR REGIMEN DE AFILIACION, SEGUN ESCALA DE SALARIOS APORTADOS  
DICIEMBRE DEL AÑO 2000**

ESCALA DE SALARIOS	SECCION "A"		BANCARIOS		SECCION "B"		DOMESTICOS		VOLUNTARIOS		ARTESANOS		CONSTRUCCION		T O T A L			
	DESDE	HASTA	Nº	SUELDO PROMEDIO	Nº	SUELDO PROMEDIO	Nº	SUELDO PROMEDIO	Nº	SUELDO PROMEDIO	Nº	SUELDO PROMEDIO	Nº	SUELDO PROMEDIO	Nº	SUELDO PROMEDIO		
<=	30,00				9.659	30,00	32.123	17,73	62.202	30,00					103.984	26,21		
30,01	-	60,00	105.774	57,78	2.947	58,92	38.479	43,74	2.072	40,24	4.390	46,21	34.991	35,95	2.206	58,35	190.859	50,52
60,01	-	90,00	306.591	70,38	6.155	76,12	55.240	75,63	559	70,84	760	71,32	3.137	68,51	4.974	65,00	377.416	71,16
90,01	-	120,00	98.508	103,69	7.452	104,55	35.969	104,11	85	102,53	309	102,66	654	104,08	564	105,14	143.541	103,84
120,01	-	150,00	50.737	133,76	5.202	133,70	17.839	132,93	36	131,30	97	133,09	153	132,86	367	128,93	74.431	133,53
150,01	-	200,00	42.642	172,20	4.386	173,94	13.085	171,14	30	172,24	66	170,49	112	172,26	111	172,60	60.432	172,10
200,01	-	250,00	22.154	223,28	2.556	223,82	5.239	221,65	11	226,41	35	224,27	31	221,13	19	224,23	30.045	223,04
250,01	-	300,00	13.368	274,64	1.548	276,37	2.685	273,08	3	275,69	9	270,88	13	277,35	12	274,00	17.638	274,56
300,01	-	400,00	15.716	346,75	2.061	347,80	2.670	338,44	5	335,48	27	338,92	12	355,78	5	334,26	20.496	345,76
400,01	-	500,00	9.146	448,37	770	446,27	773	445,23					9	448,86			10.698	448,00
500,01	-	750,00	10.801	604,63	583	606,37	576	581,21									11.960	603,59
750,01	y más		11.914	1.570,53	758	1.617,56	311	1.446,36									12.983	1.570,30
<b>TOTAL</b>			<b>687.351</b>	<b>138,86</b>	<b>34.418</b>	<b>189,42</b>	<b>182.525</b>	<b>100,99</b>	<b>34.924</b>	<b>20,50</b>	<b>67.895</b>	<b>32,38</b>	<b>39.112</b>	<b>40,89</b>	<b>8.258</b>	<b>71,09</b>	<b>1.054.483</b>	<b>119,01</b>

FUENTE: Sistema integrado de aportes.





**CUADRO No. 7**

**DISTRIBUCION PORCENTUAL DE LA POBLACION AFILIADA COTIZANTE AL SEGURO GENERAL POR REGIMEN DE AFILIACION, SEGUN ESCALA DE SALARIOS APORTADOS DICIEMBRE DEL AÑO 2000**

ESCALA DE SALARIOS		SECCION "A"		BANCARIOS		SECCION "B"		DOMESTICOS		VOLUNTARIOS		ARTESANOS		CONSTRUCCION		T O T A L	
DESDE	HASTA	%	SUELDO PROMEDIO	%	SUELDO PROMEDIO	%	SUELDO PROMEDIO	%	SUELDO PROMEDIO	%	SUELDO PROMEDIO	%	SUELDO PROMEDIO	%	SUELDO PROMEDIO	%	SUELDO PROMEDIO
<=	30,00					5,29	30,00	91,99	17,73	91,61	30,00					9,86	26,21
30,01	- 60,00	15,40	57,78	8,57	58,92	21,08	43,74	5,93	40,24	6,47	46,21	89,47	35,95	26,72	58,35	18,10	50,52
60,01	- 90,00	44,61	70,38	17,88	76,12	30,27	75,63	1,60	70,84	1,12	71,32	8,02	68,51	60,23	65,00	35,79	71,16
90,01	- 120,00	14,33	103,69	21,65	104,55	19,71	104,11	0,24	102,53	0,46	102,66	1,67	104,08	6,83	105,14	13,61	103,84
120,01	- 150,00	7,38	133,76	15,11	133,70	9,77	132,93	0,10	131,30	0,14	133,09	0,39	132,86	4,44	128,93	7,06	133,53
150,01	- 200,00	6,20	172,20	12,74	173,94	7,17	171,14	0,09	172,24	0,10	170,49	0,29	172,26	1,34	172,60	5,73	172,10
200,01	- 250,00	3,22	223,28	7,43	223,82	2,87	221,65	0,03	226,41	0,05	224,27	0,08	221,13	0,23	224,23	2,85	223,04
250,01	- 300,00	1,94	274,64	4,50	276,37	1,47	273,08	0,01	275,69	0,01	270,88	0,03	277,35	0,15	274,00	1,67	274,56
300,01	- 400,00	2,29	346,75	5,99	347,80	1,46	338,44	0,01	335,48	0,04	338,92	0,03	355,78	0,06	334,26	1,94	345,76
400,01	- 500,00	1,33	448,37	2,24	446,27	0,42	445,23					0,02	448,86			1,02	448,00
500,01	- 750,00	1,57	604,63	1,69	606,37	0,32	581,21									1,13	603,59
750,01	y más	1,73	1.570,53	2,20	1.617,56	0,17	1.446,36									1,23	1.570,30
<b>TOTAL</b>		<b>100,00</b>	<b>138,86</b>	<b>100,00</b>	<b>189,42</b>	<b>100,00</b>	<b>100,99</b>	<b>100,00</b>	<b>20,50</b>	<b>100,00</b>	<b>32,38</b>	<b>100,00</b>	<b>40,89</b>	<b>100,00</b>	<b>71,09</b>	<b>100,00</b>	<b>119,01</b>

FUENTE: Sistema integrado de aportes.



***RECURSOS***  
***Y***  
***EROGACIONES***



**CUADRO No. 8**

**PRIMAS DE COTIZACION DE LOS AFILIADOS AL IESS POR CATEGORIAS DE OCUPACION, SEGUN TIPO DE SEGURO  
AL 31 DE DICIEMBRE DEL AÑO 2000**

CATEGORIA DE OCUPACION	SEGURO GENERAL		SUBSIDIO ENFERM. MATERN.	CESANTIA		RIESGOS DEL TRABAJO		COOPERATIVA MORTUORIA	XIII Y XIV PENSION	FINANCIAMIENTO SEGURO CAMPESINO		TOTAL		TOTAL GENERAL
	PERSONAL	PATRONAL	PATRONAL	PERSONAL	PATRONAL	PERSONAL	PATRONAL	PERSONAL	PERSONAL	PERSONAL	PATRONAL	PERSONAL	PATRONAL	
PRIVADOS Y OBREROS	5,00	7,00	1,30	2,00	1,00		1,50	1,00	1,00	0,35	0,35	9,35	11,15	<b>20,50</b>
CLERO	5,00	7,00	1,30	2,00	1,00		1,50	1,00	1,00	0,35	0,35	9,35	11,15	<b>20,50</b>
PEQUEÑA INDUSTRIA	5,00	7,00	1,30	2,00	1,00		1,50	1,00	1,00	0,35	0,35	9,35	11,15	<b>20,50</b>
GRAFICOS PRIVADOS	5,00	7,00	1,30	2,00	1,00		1,50	1,00	1,00	0,35	0,35	9,35	11,15	<b>20,50</b>
AGRICOLAS	5,00	7,00	1,30	2,00	1,00		1,50	1,00	1,00	0,35	0,35	9,35	11,15	<b>20,50</b>
AZUCAREROS TEMPORALES	9,26	11,62	1,87	4,00	2,00		2,81	1,87	1,87	0,35	0,35	17,35	18,65	<b>36,00</b>
PUBLICOS	7,00	5,00	1,30	2,00	1,00		1,50	1,00	1,00	0,35	0,35	11,35	9,15	<b>20,50</b>
MAGISTERIO FISCAL	7,00	5,00	1,30	2,00	1,00		1,50	1,00	1,00	0,35	0,35	11,35	9,15	<b>20,50</b>
GRAFICOS FISCALES	5,00	7,00	1,30	2,00	1,00		1,50	1,00	1,00	0,35	0,35	9,35	11,15	<b>20,50</b>
FERROCARRILES	7,00	5,00	1,30	2,00	1,00		1,50	1,00	1,00	0,35	0,35	11,35	9,15	<b>20,50</b>
BANCOS Y CIAS. DE SEGUROS	7,00	7,00	1,30	2,00	1,00		1,50	1,00	1,00	0,35	0,35	11,35	11,15	<b>22,50</b>
MUNICIPIOS Y CONS. PROVINCIALES	7,00	7,00	1,30	2,00	1,00		1,50	1,00	1,00	0,35	0,35	11,35	11,15	<b>22,50</b>
DEPOSITARIOS JUDICIALES	7,00	7,00	1,30	2,00	1,00		1,50	1,00	1,00	0,35	0,35	11,35	11,15	<b>22,50</b>
SERV. DIPLOMATICO EXTERIOR	5,00	5,00	1,30	2,00	1,00		1,50	1,00	1,00	0,35	0,35	9,35	9,15	<b>18,50</b>
DOMESTICOS	5,00	7,00	1,30	2,00	1,00		1,50	1,00	1,00	0,35	0,35	9,35	11,15	<b>20,50</b>
CONSTRUCCION	5,00	7,00	1,30	2,00	1,00		1,50	1,00	1,00	0,35	0,35	9,35	11,15	<b>20,50</b>
ARTES.: MAEST.TALLER Y AUTON.	5,00	7,00	1,30	2,00	1,00		1,50	1,00	1,00			9,00	10,80	<b>19,80</b>
ARTES.: OPERAR. Y APRENDICES	5,00	7,00	1,30	2,00	1,00		1,50	1,00	1,00	0,35	0,35	9,35	11,15	<b>20,50</b>
AUTONOMOS ORGANIZADOS (ASOC.)	14,00						1,50	1,00	1,00			17,50		<b>17,50</b>
VOLUNTARIOS	14,00						1,50	1,00	1,00			17,50		<b>17,50</b>

FUENTE Ley, Estatutos y Resoluciones.

NOTAS: Por medio de contratos se concede jubilaciones adicionales que se financian con primas complementarias.

Magisterio: con el 10.0% (5.0 personal y 5.0 patronal),

Gráficos: con el 8.0% (2.0 personal y 6.0 patronal),

Igualmente, permanecen vigentes contratos de cesantía adicional, con primas variables.

**CUADRO No. 9**

**MASA SALARIAL  
1990-2000**

<b>AÑOS</b>	<b>MONTO SUCRES</b>	<b>COTIZACION</b>	<b>MONTO DOLARES</b>
1990	717.285.833.798,61	767,90	934.087.555,41
1991	1.113.465.302.266,65	1.050,00	1.060.443.145,02
1992	1.784.073.931.541,19	1.553,25	1.148.607.070,04
1993	2.465.940.540.700,06	1.847,65	1.334.636.181,47
1994	3.249.973.227.435,72	2.083,85	1.559.600.368,28
1995	4.172.630.385.182,37	2.526,60	1.651.480.402,59
1996	5.655.861.747.908,90	3.144,75	1.798.509.181,31
1997	6.996.274.032.853,04	3.943,25	1.774.240.545,96
1998	9.567.207.082.085,72	5.348,85	1.788.647.481,62
1999	11.717.725.287.147,30	11.515,65	1.017.547.883,72
2000	28.466.386.949.500,00	25.000,00	1.138.655.477,98

FUENTE: Balances Contables 1990-2000.  
NOTA: Cotización del dólar de Estados Unidos de América- Mercado de Intervención, promedio compra-venta del período.

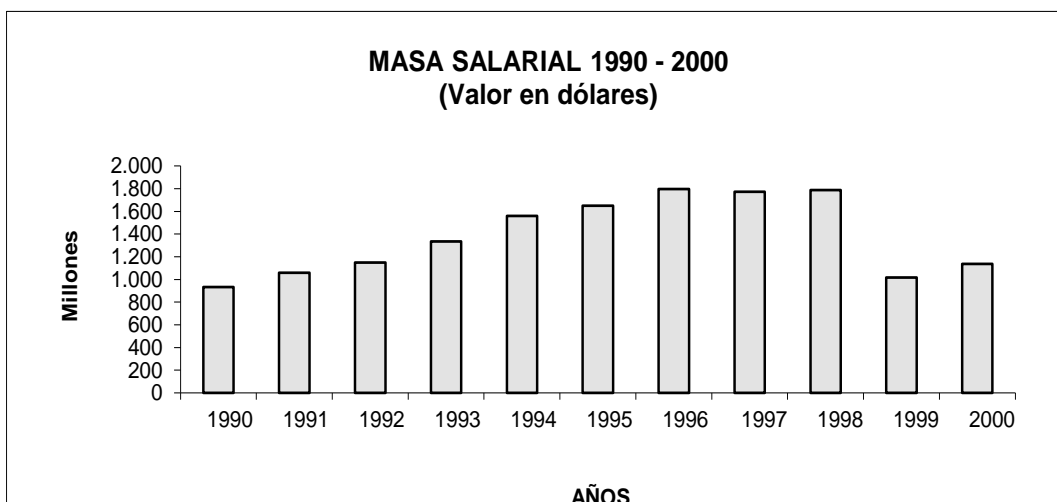

**CUADRO No. 10**  
**BALANCE DE RESULTADOS DEL IESS**  
**CONSOLIDADO Y CONDENSADO**  
(Valores en sucres 1993-1999 - dolarizado el año 2000)  
**INGRESOS**  
**AL 31 DE DICIEMBRE DE CADA AÑO**

<b>CODIGO CUENTA</b>	<b>DENOMINACION</b>	<b>1993</b>	<b>1994</b>	<b>1995</b>	<b>1996</b>	<b>1997</b>	<b>1998</b>	<b>1999</b>	<b>2000</b>
<b>1000</b>	<b>RECURSOS DEL SEGURO</b>	<b>621.079.042.889,70</b>	<b>871.536.605.934,38</b>	<b>1.044.669.951.577,20</b>	<b>1.406.520.754.382,80</b>	<b>1.634.904.175.847,47</b>	<b>2.198.372.059.482,87</b>	<b>2.857.993.000.623,46</b>	<b>263.576.187,72</b>
1010	Aportes Personales del Seguro Social	160.142.427.234,40	211.450.138.234,15	276.696.545.749,91	370.174.501.548,57	455.873.034.760,68	627.914.966.529,15	774.624.695.811,18	73.251.079,95
1020	Aportes Patronales del Seguro Social	193.058.169.455,40	253.454.538.545,36	328.762.368.170,82	439.834.797.938,74	544.775.485.538,30	742.383.435.327,28	901.447.530.493,02	89.930.529,20
1030	Contribuciones del Estado	60.217.407.974,90	136.713.287.969,00	65.879.679.411,00	134.152.523.992,00	65.000.184.822,00	45.451.491.657,00	116.675.027.778,95	12.227.183,83
1040	Aportes del Seguro de Cesantía	84.091.515.982,39	107.575.025.050,58	144.296.382.675,97	199.478.287.458,80	248.245.681.881,68	343.277.848.461,88	416.147.112.464,95	38.792.314,01
1050	Seguro Adicional	129.732.205,76	168.712.240,04	244.753.902,68	427.798.627,80	474.409.158,96	618.066.270,00	627.401.671,00	44.963,09
1060	Cooperativa Mortuoria	27.296.623.442,22	35.502.038.737,52	46.824.503.960,82	61.398.907.024,65	84.344.919.961,23	102.345.489.246,93	125.886.358.998,86	11.954.291,45
1070	Caja Militar	11.654.750.783,70	14.149.490.887,02	12.140.406.260,70	-191.070,00	13.578.926,00	39.422,00	-	2,48
1080	Otros Seguros	84.080.974.957,65	112.022.223.698,03	169.242.303.363,32	200.656.145.418,78	235.427.975.697,37	335.314.451.982,63	521.755.623.446,00	37.304.184,41
1090	Otros Recursos del Seguro	407.440.853,28	501.150.572,68	583.008.081,98	397.983.443,46	748.905.101,25	1.066.270.586,00	829.249.959,50	71.639,30
<b>1100</b>	<b>UTILIDADES DE INVERSIONES</b>	<b>107.093.818.838,98</b>	<b>133.246.551.270,25</b>	<b>215.173.833.704,36</b>	<b>251.823.065.823,52</b>	<b>233.781.618.219,55</b>	<b>307.097.704.768,37</b>	<b>627.542.236.524,79</b>	<b>39.124.820,60</b>
1110	Intereses de Préstamos	54.744.151.221,14	44.873.561.011,70	94.156.204.673,58	102.553.998.701,35	84.005.923.774,35	122.316.119.647,41	148.263.345.366,43	6.979.565,93
1120	De valores inmobiliarios	855.722.305,49	1.996.726.291,85	1.665.853.718,00	2.512.743.342,00	2.810.750.136,00	3.586.626.457,00	3.266.955.748,00	241.438,72
1130	De valores fiduciarios	36.869.192.304,35	38.376.644.096,24	51.238.539.313,73	97.023.857.363,00	89.191.399.834,00	113.355.556.061,00	191.335.286.768,00	15.385.415,95
1150	De otras inversiones	362.110.436,88	1.301.519.097,00	2.060.111.453,53	2.539.248.296,95	3.497.738.016,65	7.438.208.698,70	157.292.268.874,65	12.017.443,76
1160	Intereses y multas por mora patronal	14.262.642.571,12	46.698.100.773,46	66.053.124.545,52	47.193.218.120,22	54.275.806.458,55	60.401.193.904,26	127.384.379.767,71	4.500.956,24
	<b>TOTAL DE INGRESOS</b>	<b>728.172.861.728,68</b>	<b>1.004.783.157.204,63</b>	<b>1.259.843.785.281,56</b>	<b>1.658.343.820.206,32</b>	<b>1.868.685.794.067,02</b>	<b>2.505.469.764.251,24</b>	<b>3.485.535.237.148,25</b>	<b>302.701.008,32</b>

FUENTE: Estados Financieros del IESS 1993-2000

**CUADRO No. 11**

**BALANCE DE RESULTADOS DEL IESS  
CONSOLIDADO Y CONDENSADO**  
(Valores en sucres 1993-1999 dolarizado el año 2000)  
**EGRESOS**  
**AL 31 DE DICIEMBRE DE CADA AÑO**

<b>CODIGO CUENTA</b>	<b>DENOMINACION</b>	<b>1993</b>	<b>1994</b>	<b>1995</b>	<b>1996</b>	<b>1997</b>	<b>1998</b>	<b>1999</b>	<b>2000</b>
<b>1200</b>	<b>PRESTACIONES</b>	<b>403.440.743.925,02</b>	<b>521.423.609.649,46</b>	<b>764.450.251.161,20</b>	<b>981.933.008.566,93</b>	<b>1.105.732.147.252,43</b>	<b>1.698.289.855.318,22</b>	<b>2.240.701.760.809,69</b>	<b>127.049.432,65</b>
1210	Seguro de Enfermedad y Maternidad	146.509.474.087,71	195.325.550.826,79	259.952.260.996,08	340.643.941.461,00	420.635.183.132,32	575.869.833.270,00	698.497.780.210,00	66.863.957,74
1220	Seguro General	197.198.117.716,71	208.505.005.991,62	333.644.713.776,00	436.607.218.588,00	427.196.038.104,11	724.756.372.380,00	790.659.437.207,00	43.552.052,27
1230	Otras Prestaciones y Servicios del IESS	478.258.766,07	556.346.091,44	647.606.957,70	648.204.812,93	729.328.601,00	1.274.211.855,00	1.297.065.327,00	5.155,98
1240	Seguro de Cesantía	44.220.173.022,34	102.852.049.832,19	146.197.735.784,00	170.230.259.494,00	229.601.337.370,00	351.109.742.293,00	694.274.382.576,83	13.747.699,01
1250	Seguro Adicional con Fondos de Reserva	3.545.041,60	1.478.793,02	1.328.244,00	796.348,00	1.117.236,00	1.315.878,00	15.948,00	-0,24
1260	Seguro Contratado	4.048.661.470,63	2.372.117.633,00	3.597.138.267,00	8.710.591.822,00	3.676.312.613,00	11.836.242.628,00	17.564.595.372,00	871.647,40
1270	Cooperativa Mortuoria	4.919.906.241,20	5.034.142.591,40	7.043.847.933,00	7.445.429.611,00	8.074.941.648,00	8.958.139.821,00	6.901.157.227,00	250.981,81
1280	Seguro de Riesgos del Trabajo	4.637.135.247,50	5.589.294.862,00	8.344.912.174,00	11.596.994.051,00	10.441.946.135,00	17.186.386.944,00	18.330.838.078,00	858.427,41
1290	Otros Seguros y Beneficios	1.425.472.331,26	1.187.623.028,00	5.020.707.029,42	6.049.572.379,00	5.375.942.413,00	7.297.610.249,22	13.176.488.863,86	899.511,27
<b>1300</b>	<b>EGRESOS VARIOS</b>	<b>67.690.594.005,26</b>	<b>95.651.654.466,19</b>	<b>84.205.973.385,23</b>	<b>106.861.088.536,08</b>	<b>147.972.374.042,02</b>	<b>205.766.609.163,85</b>	<b>198.731.016.463,54</b>	<b>14.324.489,54</b>
1330	Otros Seguros	17.770.088.616,10	31.213.718.094,87	27.762.665.188,00	46.018.815.204,00	64.395.012.005,80	78.179.305.904,87	105.775.531.514,00	5.333.225,22
1340	Prestación Caja Militar	25.303.775.229,00	33.390.994.318,00	20.791.574.135,00	-	143.395,00	-	-	-
1350	Otros Egresos Caja Militar	9.080.146,19	12.818.600,00	28.417.162,00	334.023,00	-	11,00	-	-
1360	Regulaciones	-	-	-	-	-	-	-	-
1380	Intereses, Comisiones y Otros	23.057.104.522,87	28.872.041.369,62	33.568.021.059,23	58.906.732.012,08	80.161.274.595,22	124.666.900.914,98	90.670.664.785,54	8.848.316,95
1390	Pérdidas en Bienes Raíces y Empresas	1.550.545.491,10	2.162.082.083,70	2.055.295.841,00	1.935.207.297,00	3.415.944.046,00	2.920.402.333,00	2.284.820.164,00	142.947,37
<b>1400</b>	<b>GASTOS DE ADMINISTRACION</b>	<b>80.126.326.527,40</b>	<b>121.931.585.626,21</b>	<b>162.499.974.183,39</b>	<b>170.918.461.253,52</b>	<b>243.855.489.419,01</b>	<b>292.197.652.945,83</b>	<b>441.181.788.017,67</b>	<b>25.360.468,01</b>
1410	Remuneraciones	17.261.892.910,86	21.745.990.602,10	26.520.766.817,00	35.946.389.226,00	43.864.568.308,00	63.099.600.466,00	59.928.912.571,00	3.652.301,31
1420	Gastos en el Personal	34.884.965.290,46	55.631.394.816,20	64.002.026.136,24	76.255.014.820,50	101.434.878.985,50	130.341.510.222,00	136.945.597.149,77	6.891.069,07
1430	Otros gastos en el personal	18.953.429.477,41	33.203.590.472,46	54.841.264.617,00	43.733.185.147,16	75.309.658.474,17	80.182.609.512,00	209.380.836.132,27	12.023.391,84
1440	Gastos de Funcionamiento	4.895.366.961,74	6.410.563.518,36	9.802.509.746,60	9.010.714.907,04	9.551.536.625,55	11.686.911.577,00	16.911.288.148,30	1.038.016,08
1450	Otros gastos de Funcionamiento	2.458.384.783,00	3.276.026.944,40	3.730.403.054,00	3.611.397.265,50	3.910.952.088,20	4.080.517.522,00	9.188.229.546,00	508.082,24
1460	Contribuciones y Subvenciones	735.969.073,68	395.325.071,86	1.494.296.236,00	1.276.151.242,00	7.915.721.122,00	1.127.349.185,00	7.549.154.077,00	1.242.413,66
1470	Depreciaciones	936.318.030,25	1.268.694.200,83	2.108.707.576,55	1.085.608.645,32	1.868.173.815,59	1.679.154.461,83	1.277.770.393,33	5.193,81
	<b>TOTAL DE EGRESOS</b>	<b>551.257.664.457,68</b>	<b>739.006.849.741,86</b>	<b>1.011.156.198.729,82</b>	<b>1.259.712.558.356,53</b>	<b>1.497.560.010.713,46</b>	<b>2.196.254.117.427,90</b>	<b>2.880.614.565.290,90</b>	<b>166.734.390,20</b>
	<b>UTILIDAD BRUTA</b>	<b>176.915.197.271,00</b>	<b>265.776.307.462,77</b>	<b>248.687.586.551,74</b>	<b>398.631.261.849,79</b>	<b>371.125.783.353,56</b>	<b>309.215.646.823,34</b>	<b>604.920.671.857,35</b>	<b>135.966.618,12</b>
	<b>Menos: FONDOS CAPITALIZADOS</b>	<b>-95.954.283.816,48</b>	<b>-182.115.159.339,15</b>	<b>-91.942.492.510,70</b>	<b>-163.864.507.207,44</b>	<b>-198.858.131.454,99</b>	<b>-60.823.415.113,58</b>	<b>-64.150.939.348,81</b>	<b>-90.139.451,31</b>
	<b>UTILIDADES A DISTRIBUIR</b>	<b>80.960.913.454,52</b>	<b>83.661.148.123,62</b>	<b>156.745.094.041,04</b>	<b>234.766.754.642,35</b>	<b>172.267.651.898,57</b>	<b>248.392.231.709,76</b>	<b>540.769.732.508,54</b>	<b>45.827.166,81</b>

FUENTE: Estados Financieros del IESS 1993-2000



**CUADRO No.12**  
**BALANCE DE RESULTADOS**  
**CONSOLIDADO Y CONDENSADO**  
(Valores en dólares americanos por periodos de cotización)  
**INGRESOS**  
**AL 31 DE DICIEMBRE DE CADA AÑO**

<b>CODIGO CUENTA</b>	<b>DENOMINACION</b>	<b>1993</b>	<b>1994</b>	<b>1995</b>	<b>1996</b>	<b>1997</b>	<b>1998</b>	<b>1999</b>	<b>2000</b>
<b>1000</b>	<b>RECURSOS DEL SEGURO</b>	<b>326.196.976,31</b>	<b>383.261.480,18</b>	<b>361.102.644,86</b>	<b>391.733.951,92</b>	<b>372.118.851,91</b>	<b>340.516.118,26</b>	<b>157.865.278,43</b>	<b>263.576.187,72</b>
1010	Aportes Personales del Seguro Social	84.108.417,67	92.985.988,67	95.643.465,52	103.098.315,43	103.760.790,89	97.260.682,55	42.787.488,72	73.251.079,95
1020	Aportes Patronales del Seguro Social	101.396.097,40	111.457.580,71	113.640.638,84	122.499.595,58	123.995.785,94	114.991.238,43	49.792.727,05	89.930.529,20
1030	Contribuciones del Estado	31.626.789,90	60.120.179,41	22.772.097,96	37.363.187,30	14.794.624,97	7.040.193,88	6.444.709,89	12.227.183,83
1040	Aportes del Seguro de Cesantía	44.165.712,18	47.306.519,37	49.877.767,95	55.557.244,80	56.502.943,41	53.171.909,61	22.986.473,29	38.792.314,01
1050	Seguro Adicional	68.136,66	74.191,84	84.602,11	119.147,37	107.979,78	95.735,17	34.655,42	44.963,09
1060	Cooperativa Mortuoria	14.336.461,89	15.612.154,24	16.185.449,00	17.100.377,95	19.197.660,17	15.852.770,95	6.953.510,77	11.954.291,45
1070	Caja Militar	6.121.192,64	6.222.291,51	4.196.476,41	-53,22	3.090,69	6,11	-	2,48
1080	Otros Seguros	44.160.175,92	49.262.191,60	58.500.623,35	55.885.293,25	53.585.518,54	51.938.421,93	28.819.908,50	37.304.184,41
1090	Otros Recursos del Seguro	213.992,04	220.382,84	201.523,71	110.843,46	170.457,52	165.159,63	45.804,79	71.639,30
<b>1100</b>	<b>UTILIDADES DE INVERSIONES</b>	<b>56.246.753,59</b>	<b>58.595.668,98</b>	<b>74.377.405,36</b>	<b>70.135.932,55</b>	<b>53.210.792,81</b>	<b>47.567.798,14</b>	<b>34.663.181,43</b>	<b>39.124.820,14</b>
1110	Intereses de préstamos	28.752.180,26	19.733.316,19	32.546.216,62	28.562.595,38	19.120.501,60	18.946.115,19	8.189.535,21	6.979.565,93
1120	De valores inmobiliarios	449.433,98	878.067,85	575.822,23	699.831,04	639.751,94	555.549,33	180.454,91	241.438,72
1130	De valores fiduciarios	19.364.071,59	16.876.272,69	17.711.213,04	27.022.380,55	20.300.762,45	17.558.171,63	10.568.674,70	15.385.415,95
1150	De otras inversiones	190.184,05	572.347,89	712.102,13	707.213,01	796.116,54	1.152.138,89	8.688.260,54	12.017.443,30
1160	Intereses y multas por mora patronal	7.490.883,70	20.535.664,37	22.832.051,35	13.143.912,58	12.353.660,28	9.355.823,10	7.036.256,06	4.500.956,24
	<b>TOTAL DE INGRESOS</b>	<b>382.443.729,90</b>	<b>441.857.149,17</b>	<b>435.480.050,22</b>	<b>461.869.884,47</b>	<b>425.329.644,72</b>	<b>388.083.916,40</b>	<b>192.528.459,85</b>	<b>302.701.007,86</b>

FUENTE: Estados Financieros del IESS 1993-2000  
Cotización dólar de Estados Unidos de América Mercado de  
Intervención final del periodo. (promedio compra-venta)

<b>CUADRO No.13</b>									
<b>BALANCE DE RESULTADOS DEL IESS</b>									
<b>CONSOLIDADO Y CONDENSADO</b>									
(Valores en dólares americanos por períodos de cotización)									
<b>EGRESOS</b>									
<b>AL 31 DE DICIEMBRE DE CADA AÑO</b>									
<b>CODIGO CUENTA</b>	<b>DENOMINACION</b>	<b>1993</b>	<b>1994</b>	<b>1995</b>	<b>1996</b>	<b>1997</b>	<b>1998</b>	<b>1999</b>	<b>2000</b>
<b>1200</b>	<b>PRESTACIONES</b>	<b>211.891.147,02</b>	<b>229.297.981,38</b>	<b>264.241.358,85</b>	<b>273.480.854,63</b>	<b>251.674.552,69</b>	<b>263.056.049,46</b>	<b>123.768.325,28</b>	<b>127.049.432,65</b>
1210	Seguro de Enfermedad y Maternidad	76.948.253,20	85.895.141,08	89.855.603,52	94.873.678,17	95.740.339,85	89.199.168,72	38.582.511,06	66.863.957,74
1220	Seguro General	103.570.439,98	91.690.855,76	115.328.279,91	121.600.673,61	97.233.649,28	112.260.900,31	43.673.190,30	43.552.052,27
1230	Otras Prestaciones y Servicios del IESS	251.186,33	244.655,27	223.853,08	180.533,30	166.001,73	197.368,63	71.645,23	5.155,98
1240	Seguro de Cesantía	23.224.880,79	45.229.573,37	50.534.993,36	47.411.296,34	52.259.323,40	54.385.028,24	38.349.225,73	13.747.699,01
1250	Seguro Adicional con Fondos de Reserva	1.861,89	650,30	459,12	221,79	254,29	203,82	0,88	-0,24
1260	Seguro Contratado	2.126.397,83	1.043.147,60	1.243.393,80	2.426.010,81	836.761,72	1.833.370,92	970.205,22	871.647,40
1270	Cooperativa Mortuoria	2.583.984,37	2.213.783,02	2.434.790,16	2.073.647,02	1.837.929,13	1.387.568,13	381.195,16	250.981,81
1280	Seguro de Riesgos del Trabajo	2.435.470,19	2.457.913,31	2.884.518,55	3.229.910,61	2.376.680,58	2.662.079,76	1.012.529,72	858.427,41
1290	Otros Seguros y Beneficios	748.672,44	522.261,67	1.735.467,35	1.684.882,99	1.223.612,70	1.130.360,94	727.821,97	899.511,27
<b>1300</b>	<b>EGRESOS VARIOS</b>	<b>35.551.782,57</b>	<b>42.063.172,59</b>	<b>29.106.800,34</b>	<b>29.762.174,78</b>	<b>33.679.839,32</b>	<b>31.872.151,36</b>	<b>10.977.188,27</b>	<b>14.324.489,54</b>
1330	Otros Seguros	9.333.029,74	13.726.349,21	9.596.496,78	12.816.826,40	14.656.882,21	12.109.557,92	5.842.660,82	5.333.225,22
1340	Prestación Caja Militar	13.289.797,91	14.683.814,56	7.186.855,91	-	32,64	-	-	-
1350	Otros Egresos Caja Militar	4.768,98	5.637,03	9.822,73	93,03	-	0,00	-	-
1360	Regulaciones	-	-	-	-	-	-	-	-
1380	Intereses, Comisiones y Otros	12.109.823,80	12.696.588,11	11.603.187,37	16.406.275,45	18.245.424,97	19.310.238,68	5.008.322,18	8.848.316,95
1390	Pérdidas en Bienes Raíces y Empresas	814.362,13	950.783,68	710.437,55	538.979,89	777.499,50	452.354,76	126.205,27	142.947,37
<b>1400</b>	<b>GASTOS DE ADMINISTRACION</b>	<b>42.083.154,69</b>	<b>53.619.870,55</b>	<b>56.170.056,75</b>	<b>47.602.969,29</b>	<b>55.503.696,24</b>	<b>45.259.859,50</b>	<b>24.369.298,94</b>	<b>25.360.468,01</b>
1410	Remuneraciones	9.066.120,23	9.562.880,65	9.167.219,78	10.011.527,43	9.983.969,12	9.773.791,89	3.310.258,10	3.652.301,31
1420	Gastos en el Personal	18.321.935,55	24.464.113,82	22.123.064,69	21.237.993,27	23.087.488,10	20.189.205,42	7.564.383,40	6.891.069,07
1430	Otros gastos en el personal	9.954.532,29	14.601.403,02	18.956.538,06	12.180.249,31	17.141.153,63	12.419.858,97	11.565.446,10	12.023.391,84
1440	Gastos de Funcionamiento	2.571.096,09	2.819.069,27	3.388.354,56	2.509.598,92	2.174.015,39	1.810.240,33	934.118,88	1.038.016,08
1450	Otros gastos de Funcionamiento	1.291.168,48	1.440.645,09	1.289.458,37	1.005.820,15	890.167,77	632.050,42	507.524,83	508.082,24
1460	Contribuciones y Subvenciones	386.538,38	173.845,68	516.521,34	355.424,38	1.801.689,11	174.620,38	416.988,18	1.242.413,66
1470	Depreciaciones	491.763,67	557.913,02	728.899,96	302.355,84	425.213,11	260.092,08	70.579,45	5.193,81
	<b>TOTAL DE EGRESOS</b>	<b>289.526.084,27</b>	<b>324.981.024,51</b>	<b>349.518.215,95</b>	<b>350.845.998,71</b>	<b>340.858.088,25</b>	<b>340.188.060,32</b>	<b>159.114.812,49</b>	<b>166.734.390,20</b>
	<b>UTILIDAD BRUTA</b>	<b>92.917.645,63</b>	<b>116.876.124,65</b>	<b>85.961.834,27</b>	<b>111.023.885,77</b>	<b>84.471.556,47</b>	<b>47.895.856,08</b>	<b>33.413.647,36</b>	<b>135.966.617,66</b>
	<b>Menos: FONDOS CAPITALIZADOS</b>	<b>-50.396.157,47</b>	<b>-80.085.822,05</b>	<b>-31.781.020,57</b>	<b>-45.638.353,21</b>	<b>-45.261.894,04</b>	<b>-9.421.222,91</b>	<b>-3.543.467,71</b>	<b>-90.139.450,85</b>
	<b>UTILIDADES A DISTRIBUIR</b>	<b>42.521.488,16</b>	<b>36.790.302,60</b>	<b>54.180.813,70</b>	<b>65.385.532,56</b>	<b>39.209.662,43</b>	<b>38.474.633,16</b>	<b>29.870.179,66</b>	<b>45.827.166,81</b>
FUENTE: Estados Financieros del IESS 1993-2000 Cotización dólar de Estados Unidos de América Mercado de Intervención final del período. (promedio compra-venta)									

**CUADRO No. 14**  
**BALANCE GENERAL DEL IEES**  
**CONSOLIDADO Y CONDENSADO**  
(Valores en sucres 1993-1999 - dolarizado el año 2000)

**ACTIVO**

ORD. CUENTA	DENOMINACION	VALOR AL 31 DIC 1993	VALOR AL 31 DIC 1994	VALOR AL 31 DIC 1995	VALOR AL 31 DIC 1996	VALOR AL 31 DIC 1997	VALOR AL 31 DIC 1998	VALOR AL 31 DIC 1999	VALOR AL 31 DIC 2000
<b>0100</b>	<b>FONDOS DISPONIBLES</b>	<b>49.295.323.740,69</b>	<b>111.689.757.522,10</b>	<b>81.177.544.115,77</b>	<b>295.779.075.270,88</b>	<b>162.962.491.397,90</b>	<b>287.041.493.273,29</b>	<b>638.556.644.376,03</b>	<b>118.777.265,57</b>
0110	Caja	2.131.087.496,58	2.085.453.345,02	2.742.312.009,02	2.210.968.005,45	595.389.931,25	4.324.094.028,91	764.905.316,95	1.891.192,04
0120	Bancos	32.749.990.516,02	86.292.796.671,23	36.354.658.364,90	272.983.178.098,57	137.827.504.812,62	229.297.047.917,10	519.725.614.132,59	113.162.288,47
0130	Fondos Rotativos	14.414.245.728,09	23.311.507.505,85	42.080.573.741,85	20.584.929.166,86	24.539.596.654,03	53.420.351.327,28	118.066.124.926,49	3.723.785,06
<b>0200</b>	<b>INVERSIONES EN PRESTAMOS</b>	<b>481.413.704.559,24</b>	<b>511.885.272.316,78</b>	<b>542.018.350.199,37</b>	<b>557.916.471.887,30</b>	<b>549.773.033.356,08</b>	<b>434.689.559.321,03</b>	<b>392.872.214.506,65</b>	<b>13.400.103,56</b>
0210	Préstamos Quirografarios	153.753.384.313,39	187.294.794.513,10	208.050.086.639,58	217.901.611.215,63	212.701.212.380,53	125.556.087.865,43	105.070.162.573,24	4.081.301,33
0220	Otros Préstamos Quirografarios	24.078.380.137,98	24.039.119.685,42	18.451.706.566,33	15.077.049.306,33	16.693.983.419,33	6.924.380.328,33	1.916.356.773,95	51.412,56
0230	Préstamos Hipotecarios	300.779.076.512,58	297.681.979.983,20	312.691.792.527,07	322.132.340.755,03	317.585.490.532,70	299.541.768.933,86	283.361.728.601,59	9.173.006,57
0240	Otros Préstamos Hipotecarios	2.802.863.595,29	2.869.378.135,06	2.824.764.466,39	2.805.470.610,31	2.792.347.023,52	2.667.322.193,41	2.523.966.557,87	94.383,10
<b>0300</b>	<b>INVERSIONES VALORES INMOBILIARIOS</b>	<b>133.379.288.896,48</b>	<b>140.396.177.942,36</b>	<b>251.828.475.479,83</b>	<b>259.789.576.370,09</b>	<b>256.575.979.375,65</b>	<b>381.959.093.723,21</b>	<b>777.115.531.736,26</b>	<b>261.291.113,99</b>
0310	Bienes Raíces Urbanos	26.640.062.488,47	31.018.242.889,11	35.231.258.427,15	40.024.068.903,96	41.685.090.937,49	43.696.255.135,71	44.727.099.596,76	181.847.542,00
0320	Bienes Raíces Rurales	2.740.484.364,09	3.520.748.706,09	3.836.737.623,09	4.064.930.774,54	4.506.438.165,57	5.075.273.418,57	5.389.164.098,57	215.566,53
0330	Valores Fiduciarios	94.004.733.627,99	95.863.177.931,23	202.766.471.013,66	205.706.568.275,66	200.390.441.856,66	323.193.556.753,00	577.092.432.501,00	72.034.456,33
0340	Otras Inversiones	9.993.695.399,25	9.993.695.399,25	9.993.695.399,25	9.993.695.399,25	9.993.695.399,25	9.993.695.399,25	149.906.522.523,25	7.193.537,15
0350	Depósitos bancarios a Plazo Fijo	313.016,68	313.016,68	313.016,68	313.016,68	313.016,68	313.016,68	313.016,68	11,98
<b>0400</b>	<b>DEUDORES</b>	<b>548.419.560.453,85</b>	<b>959.624.051.704,93</b>	<b>1.498.680.772.468,17</b>	<b>1.943.421.908.461,71</b>	<b>2.456.069.075.996,36</b>	<b>3.434.215.514.827,60</b>	<b>4.575.971.600.534,52</b>	<b>2.211.987.763,53</b>
0410	Dividendos por Préstamos	17.049.180.112,06	7.870.185.563,26	12.481.176.327,03	33.551.825.012,74	52.201.146.727,34	244.171.758.444,09	405.601.368.653,31	23.627.678,54
0420	Instituciones y Particulares dividendos vencidos	1.263.019.287,18	1.082.931.330,25	927.654.617,21	777.267.269,24	563.542.934,55	561.200.826,25	596.167.384,25	86.830,81
0430	Patronos	516.694.740.061,38	935.832.178.154,58	1.465.634.288.083,05	1.872.534.546.897,33	2.356.605.582.361,31	3.132.856.018.559,33	4.110.630.163.573,63	147.743.468,38
0440	Otros Deudores	8.541.024.948,39	6.644.065.966,94	4.890.494.453,18	5.377.861.265,04	6.125.798.427,59	20.801.397.436,46	8.411.997.310,03	2.489.048,01
0450	Anticipos	4.871.596.044,84	8.194.690.689,90	14.747.158.987,70	31.180.408.017,36	40.573.005.545,57	35.825.139.561,47	50.731.903.613,30	2.645.162,31
0470	Deuda del Gobierno Nacional								2.035.395.575,48
<b>0500</b>	<b>OTRAS CUENTAS DEL ACTIVO</b>	<b>338.051.460.902,87</b>	<b>491.471.367.364,70</b>	<b>557.642.126.662,49</b>	<b>752.680.283.917,36</b>	<b>1.065.347.132.947,78</b>	<b>1.328.792.472.645,51</b>	<b>1.957.851.412.962,57</b>	<b>175.280.346,74</b>
0510	Almacenes	13.595.009.544,68	9.949.256.948,74	13.700.446.476,74	16.523.871.586,74	17.342.104.540,74	20.725.432.706,83	25.333.168.023,83	1.281.261,04
0520	Máquinas, Muebles, etc. de oficina	3.320.465.574,03	3.225.460.293,54	2.562.210.243,15	2.785.738.074,85	2.234.679.189,86	1.747.477.542,37	2.076.873.873,37	3.081.435,08
0530	Equipos e instalaciones	901.572.356,25	1.589.076.566,81	1.912.667.219,41	2.408.555.283,41	2.239.946.149,21	3.339.102.106,27	3.537.923.854,89	4.554.670,69
0540	Cuentas Corrientes	277.873.960.164,70	415.446.236.238,06	495.803.849.515,25	671.270.819.144,02	916.075.886.551,33	1.113.835.154.222,76	1.339.955.971.312,06	23.329.381,16
0550	Cuentas en Suspense	42.360.453.263,21	61.261.337.317,55	43.662.953.207,94	59.691.299.828,34	127.454.516.516,64	189.145.306.067,28	586.947.475.898,42	143.033.598,77
	<b>TOTAL DEL ACTIVO</b>	<b>1.550.559.338.553,13</b>	<b>2.215.066.626.850,87</b>	<b>2.931.347.268.925,63</b>	<b>3.809.587.315.907,34</b>	<b>4.490.727.713.073,77</b>	<b>5.866.698.133.790,64</b>	<b>8.342.367.404.116,03</b>	<b>2.780.736.593,39</b>
FUENTE: Estados Financieros del IEES 1993-2000									

**CUADRO No. 15**  
**BALANCE GENERAL DEL IEES**  
**CONSOLIDADO Y CONDENSADO**  
(Valores en sucres 1993-1999 - dolarizado el año 2000)  
**PASIVO**

ORD. CUENTA	DENOMINACION	VALOR AL 31 DIC 1993	VALOR AL 31 DIC 1994	VALOR AL 31 DIC 1995	VALOR AL 31 DIC 1996	VALOR AL 31 DIC 1997	VALOR AL 31 DIC 1998	VALOR AL 31 DIC 1999	VALOR AL 31 DIC 2000
<b>0600</b>	<b>ACREEDORES</b>	<b>323.381.878.378,28</b>	<b>574.574.952.467,50</b>	<b>689.833.950.606,96</b>	<b>815.360.958.020,76</b>	<b>1.054.005.580.984,34</b>	<b>1.436.778.173.726,12</b>	<b>2.155.674.592.674,95</b>	<b>650.345.013,15</b>
0610	Afiliados	555.056.201,26	17.300.267.827,26	10.109.451.130,26	4.773.832.938,52	4.771.134.659,52	42.534.130,12	180.025.163,12	6.774,98
0620	Instituciones y Particulares	610.818.461,61	634.336.662,68	552.734.117,51	547.436.425,31	541.423.650,31	541.102.984,37	541.151.741,37	25.110,40
0630	Patronos	49.762.130.750,46	80.065.581.127,04	123.075.002.164,76	139.410.402.265,53	189.792.751.004,24	404.489.775.595,46	831.659.958.427,93	47.857.660,91
0640	Otros Acreedores	54.512.057.011,60	170.345.174.591,00	138.261.677.143,67	157.196.959.795,92	147.922.377.899,39	205.918.498.344,23	282.374.165.540,10	17.959.190,99
0650	Depósitos	6.388.443.678,91	4.511.344.026,76	4.946.517.908,68	9.842.878.308,59	14.591.974.064,62	18.690.686.035,64	22.667.477.407,76	1.319.597,91
0660	Fondos de Reserva	211.553.372.274,44	301.718.248.232,76	412.888.568.142,08	503.589.448.286,89	696.385.919.706,26	807.095.576.636,30	1.018.251.814.394,67	79.363.477,00
0670	Seguro de Cesantía								503.813.200,96
<b>0700</b>	<b>OTRAS CUENTAS DEL PASIVO</b>	<b>454.577.265.883,80</b>	<b>602.131.966.521,70</b>	<b>956.050.055.380,51</b>	<b>1.315.169.682.182,63</b>	<b>1.386.426.346.998,92</b>	<b>2.070.261.837.517,64</b>	<b>3.244.654.350.443,40</b>	<b>1.227.579.090,59</b>
0720	Cuentas Corrientes	27.964.193.484,47	35.907.739.078,64	48.682.723.980,20	76.300.336.890,72	112.939.862.827,02	164.657.097.385,61	188.565.069.732,61	1.419.009,58
0730	Cuentas en Suspense	413.198.045.078,02	540.718.513.425,13	853.791.277.055,43	1.176.515.258.839,33	1.203.994.751.916,41	1.590.808.309.815,13	2.202.822.385.495,90	1.161.654.215,13
0740	Ordenes de Pago de prestaciones	1.335.807.633,12	131.667.259,67	6.220.473.713,73	3.513.036.546,14	8.086.800.894,00	166.043.384.404,42	623.003.351.272,59	59.647.501,71
0750	Otras Ordenes de Pago de Prestaciones	1.784.506.883,17	3.453.037.130,98	2.526.704.024,27	11.619.834.474,71	14.245.497.820,74	27.057.551.740,74	1.927.146.986,24	1.463.059,95
0760	Otras Ordenes de Pago	10.294.712.805,02	21.921.009.627,28	44.828.876.606,88	47.221.215.431,73	47.159.433.540,75	121.695.494.171,74	228.336.396.956,06	3.395.304,22
	<b>TOTAL DEL PASIVO</b>	<b>777.959.144.262,08</b>	<b>1.176.706.918.989,20</b>	<b>1.645.884.005.987,47</b>	<b>2.130.530.640.203,39</b>	<b>2.440.431.927.983,26</b>	<b>3.507.040.011.243,76</b>	<b>5.400.328.943.118,35</b>	<b>1.877.924.103,74</b>

FUENTE: Estados Financieros del IEES 1993-2000

**CUADRO No. 16**  
**BALANCE GENERAL DEL IEES**  
**CONSOLIDADO Y CONDENSADO**  
(Valores en sucres 1993-1999 - dolarizado el año 2000)  
**PATRIMONIO**

ORD. CUENTA	DENOMINACION	VALOR AL 31 DIC 1993	VALOR AL 31 DIC 1994	VALOR AL 31 DIC 1995	VALOR AL 31 DIC 1996	VALOR AL 31 DIC 1997	VALOR AL 31 DIC 1998	VALOR AL 31 DIC 1999	VALOR AL 31 DIC 2000
<b>0800</b>	<b>FONDOS CAPITALIZADOS</b>	<b>772.600.194.291,05</b>	<b>1.038.359.707.861,67</b>	<b>1.285.463.262.938,16</b>	<b>1.679.056.675.703,95</b>	<b>197.879.551.898,24</b>	<b>2.359.658.122.546,88</b>	<b>2.942.038.460.997,68</b>	<b>902.812.489,65</b>
0810	Seguro General	232.076.070.586,89	378.731.935.336,95	480.973.815.021,70	697.802.278.818,00	956.431.387.735,54	1.130.911.832.924,00	1.574.869.443.576,65	927.871.282,44
0820	Seguro de Cesantía	271.396.730.947,98	285.406.998.474,37	299.950.768.995,34	340.354.645.350,14	346.951.728.214,82	320.688.479.450,70	12.462.546.685,82	-482.024.597,23
0830	Seguro Adicional con Fondos de Reserva	-17.176.054.396,88	-50.262.490.091,27	-97.258.838.748,09	-153.945.703.406,98	-253.580.048.651,58	-381.970.611.790,78	-497.501.057.638,24	-49.511.239,66
0840	Seguro Contratado	100.409.267.685,16	134.611.305.780,89	182.900.989.383,87	242.005.497.051,92	302.432.034.906,96	406.819.029.035,76	590.889.233.760,76	37.990.193,83
0850	Cooperativa Mortuoria	104.699.502.079,15	140.851.636.891,27	194.811.546.686,09	267.701.015.535,74	351.551.282.573,97	463.688.324.890,90	647.380.199.377,76	43.049.405,61
0860	Otros Seguros	92.027.474.355,20	170.413.937.136,89	247.945.033.202,98	308.999.518.881,86	370.356.419.048,31	443.368.741.673,40	637.785.828.088,09	85.390.714,21
0870	Otros Fondos	213.905.714,75	213.905.714,75	213.905.714,75	213.905.884,75	213.905.884,75	213.256.922,16	213.243.054,10	-
0880	Caja Militar y Policial	-11.046.702.681,20	-21.607.521.382,18	-24.073.957.318,48	-24.074.482.411,48	-24.060.924.622,26	-24.060.930.559,26	-24.060.975.907,26	153.164.793,59
0890	Aporte Patrimonial Acumulado								186.881.936,86
	<b>TOTAL PASIVO Y PATRIMONIO</b>	<b>1.550.559.338.553,13</b>	<b>2.215.066.626.850,87</b>	<b>2.931.347.268.925,63</b>	<b>3.809.587.315.907,34</b>	<b>2.638.311.479.881,50</b>	<b>5.866.698.133.790,64</b>	<b>8.342.367.404.116,03</b>	<b>2.780.736.593,39</b>
<b>0900</b>	<b>CUENTAS DE ORDEN</b>	<b>41.621.443.725,62</b>	<b>46.470.191.732,60</b>	<b>45.226.781.648,34</b>	<b>51.286.551.418,68</b>	<b>59.995.877.097,68</b>	<b>67.192.554.191,91</b>	<b>130.566.705.602,91</b>	<b>4.319.818,29</b>

FUENTE: Estados Financieros del IEES 1993-2000

**CUADRO No. 17**  
**BALANCE GENERAL DEL IESS**  
**CONSOLIDADO Y CONDENSADO**  
(Valores en dólares americanos por períodos de cotización)  
**ACTIVO**  
**AL 31 DE DICIEMBRE DE CADA AÑO**

<b>CODIGO CUENTA</b>	<b>DENOMINACION</b>	<b>1993</b>	<b>1994</b>	<b>1995</b>	<b>1996</b>	<b>1997</b>	<b>1998</b>	<b>1999</b>	<b>2000</b>
<b>0100</b>	<b>FONDOS DISPONIBLES</b>	<b>25.890.401,12</b>	<b>49.115.988,36</b>	<b>28.059.987,60</b>	<b>82.378.241,27</b>	<b>37.091.724,46</b>	<b>44.461.197,84</b>	<b>35.271.577,79</b>	<b>118.777.265,57</b>
0110	Caja	1.119.268,64	917.085,90	947.912,90	615.782,76	135.516,09	669.779,12	42.250,63	1.891.192,04
0120	Bancos	17.200.625,27	37.947.579,89	12.566.421,83	76.029.293,44	31.370.776,10	35.516.890,94	28.707.778,07	113.162.288,47
0130	Fondos Rotativos	7.570.507,21	10.251.322,56	14.545.652,87	5.733.165,07	5.585.432,26	8.274.527,78	6.521.549,10	3.723.785,06
<b>0200</b>	<b>INVERSIONES EN PRESTAMOS</b>	<b>252.843.332,23</b>	<b>225.103.461,88</b>	<b>187.355.115,87</b>	<b>155.386.846,37</b>	<b>125.133.272,64</b>	<b>67.331.096,55</b>	<b>21.700.851,44</b>	<b>13.400.103,56</b>
0210	Préstamos Quirografarios	80.752.827,90	82.363.585,98	71.914.997,11	60.688.375,22	48.412.703,40	19.447.969,00	5.803.698,77	4.081.301,33
0220	Otros Préstamos Quirografarios	12.646.208,06	10.571.292,74	6.378.052,74	4.199.150,34	3.799.700,33	1.072.549,62	105.852,67	51.412,56
0230	Préstamos Hipotecarios	157.972.204,05	130.906.763,41	108.085.652,45	89.717.961,50	72.285.305,69	46.397.423,94	15.651.885,14	9.173.006,57
0240	Otros Préstamos Hipotecarios	1.472.092,22	1.261.819,76	976.413,57	781.359,31	635.563,22	413.154,00	139.414,86	94.383,10
<b>0300</b>	<b>INVERSIONES VALORES INMOBILIARIOS</b>	<b>70.052.147,53</b>	<b>61.739.744,04</b>	<b>87.047.520,04</b>	<b>72.354.707,25</b>	<b>58.398.993,83</b>	<b>59.163.428,40</b>	<b>42.925.073,56</b>	<b>261.291.113,99</b>
0310	Bienes Raíces Urbanos	13.991.629,46	13.640.388,25	12.178.105,23	11.147.213,17	9.487.900,52	6.768.317,09	2.470.564,49	181.847.542,00
0320	Bienes Raíces Rurales	1.439.330,02	1.548.262,40	1.326.214,18	1.132.135,02	1.025.705,74	786.132,81	297.678,09	215.566,53
0330	Valores Fiduciarios	49.372.234,05	42.156.190,82	70.088.652,27	57.291.900,37	45.610.661,63	50.060.959,84	31.876.515,27	72.034.456,33
0340	Otras Inversiones	5.248.789,60	4.394.764,91	3.454.440,17	2.783.371,51	2.274.654,69	1.547.970,17	8.280.298,42	7.193.537,15
0350	Depósitos bancarios a Plazo Fijo	164,40	137,65	108,20	87,18	71,25	48,48	17,29	11,98
<b>0400</b>	<b>DEUDORES</b>	<b>288.035.483,43</b>	<b>421.998.263,72</b>	<b>518.036.907,18</b>	<b>541.267.764,51</b>	<b>559.023.347,22</b>	<b>531.941.684,45</b>	<b>252.760.251,91</b>	<b>2.211.987.763,53</b>
0410	Dividendos por Préstamos	8.954.401,32	3.460.943,52	4.314.267,66	9.344.610,78	11.881.449,12	37.820.904,34	22.403.964,24	23.627.678,54
0420	Instituciones y Particulares dividendos vencidos	663.350,47	476.223,10	320.654,90	216.478,84	128.267,43	86.927,02	32.930,15	86.830,81
0430	Patronos	271.373.287,85	411.535.698,40	506.613.995,19	521.524.731,07	536.384.564,10	485.262.704,24	227.056.460,65	147.743.468,38
0440	Otros Deudores	4.485.832,43	2.921.752,84	1.690.457,81	1.497.802,89	1.394.286,66	3.222.025,63	464.648,55	2.489.048,01
0450	Anticipos	2.558.611,37	3.603.645,86	5.097.531,62	8.684.140,93	9.234.779,91	5.549.123,23	2.802.248,32	2.645.162,31
0470	Deuda del Gobierno Nacional								2.035.395.575,48
<b>0500</b>	<b>OTRAS CUENTAS DEL ACTIVO</b>	<b>177.548.036,19</b>	<b>216.126.370,87</b>	<b>192.755.660,79</b>	<b>209.631.049,69</b>	<b>242.482.561,27</b>	<b>205.822.873,71</b>	<b>108.144.686,97</b>	<b>175.280.346,74</b>
0510	Almacenes	7.140.236,11	4.375.222,93	4.735.722,94	4.602.108,78	3.947.218,51	3.210.259,09	1.399.313,30	1.281.261,04
0520	Máquinas, Muebles, etc. de oficina	1.743.942,00	1.418.408,22	885.658,57	775.863,55	508.633,02	270.674,96	114.719,06	3.081.435,08
0530	Equipos e instalaciones	473.514,89	698.802,36	661.136,27	670.813,34	509.831,83	517.209,12	195.422,22	4.554.670,69
0540	Cuentas Corrientes	145.942.205,97	182.694.035,28	171.380.521,78	186.957.476,44	208.507.086,96	172.527.130,46	74.014.359,88	23.329.381,16
0550	Cuentas en Suspenseo	22.248.137,22	26.939.902,07	15.092.621,23	16.624.787,59	29.009.790,94	29.297.600,07	32.420.872,51	143.033.598,77
	<b>TOTAL DEL ACTIVO</b>	<b>814.369.400,50</b>	<b>974.083.828,87</b>	<b>1.013.255.191,47</b>	<b>1.061.018.609,08</b>	<b>1.022.129.899,41</b>	<b>908.720.280,95</b>	<b>460.802.441,68</b>	<b>2.780.736.593,39</b>

FUENTE: Estados Financieros del IESS 1993-2000  
Cotización del dólar de Estados Unidos de América Mercado de Intervención final del período. (promedio compra-venta)

**CUADRO No. 18**  
**BALANCE GENERAL DEL IESS**  
**CONSOLIDADO Y CONDENSADO**  
 (Valores en dólares americanos por períodos de cotización)  
**PASIVO**  
**AL 31 DE DICIEMBRE DE CADA AÑO**

<b>CODIGO CUENTA</b>	<b>DENOMINACION</b>	<b>1993</b>	<b>1994</b>	<b>1995</b>	<b>1996</b>	<b>1997</b>	<b>1998</b>	<b>1999</b>	<b>2000</b>
<b>0600</b>	<b>ACREEDORES</b>	<b>169.843.423,52</b>	<b>252.671.483,06</b>	<b>238.449.343,45</b>	<b>227.088.416,10</b>	<b>239.901.122,34</b>	<b>222.549.283,41</b>	<b>119.071.729,60</b>	<b>650.345.013,15</b>
0610	Afiliados	291.521,11	7.607.857,44	3.494.452,52	1.329.573,30	1.085.953,04	6.588,31	9.943,94	6.774,98
0620	Instituciones y Particulares	320.808,02	278.951,92	191.059,15	152.468,02	123.232,88	83.813,97	29.891,28	25.110,40
0630	Patronos	26.135.572,87	35.209.138,58	42.542.344,34	38.827.573,39	43.198.532,15	62.653.310,97	45.937.911,98	47.857.660,91
0640	Otros Acreedores	28.630.282,04	74.909.927,26	47.791.799,91	43.781.356,30	33.668.459,75	31.895.678,18	15.597.335,70	17.959.190,99
0650	Depósitos	3.355.275,04	1.983.880,40	1.709.822,99	2.741.367,03	3.321.264,15	2.895.087,68	1.252.070,12	1.319.597,91
0660	Fondos de Reserva	111.109.964,43	132.681.727,46	142.719.864,55	140.256.078,06	158.503.680,37	125.014.804,31	56.244.576,58	79.363.477,00
0670	Seguro de Cesantía								503.813.200,96
<b>0700</b>	<b>OTRAS CUENTAS DEL PASIVO</b>	<b>238.748.564,01</b>	<b>264.789.782,99</b>	<b>330.470.119,38</b>	<b>366.291.514,32</b>	<b>315.563.069,76</b>	<b>320.672.527,50</b>	<b>179.223.063,99</b>	<b>1.227.579.090,59</b>
0720	Cuentas Corrientes	14.687.076,41	15.790.562,48	16.827.764,94	21.250.616,04	25.706.125,60	25.504.507,03	10.415.657,85	1.419.009,58
0730	Cuentas en Suspenso	217.015.779,98	237.782.987,43	295.123.151,42	327.674.490,69	274.040.002,71	246.407.730,76	121.676.004,50	1.161.654.215,13
0740	Ordenes de Pago de prestaciones	701.579,64	57.901,17	2.150.181,03	978.425,44	1.840.628,40	25.719.235,50	34.412.469,69	59.647.501,71
0750	Otras Ordenes de Pago de Prestaciones	937.241,01	1.518.485,99	873.385,42	3.236.271,96	3.242.403,05	4.191.070,59	106.448,68	1.463.059,95
0760	Otras Ordenes de Pago	5.406.886,98	9.639.845,92	15.495.636,57	13.151.710,19	10.733.909,99	18.849.983,61	12.612.483,26	3.395.304,22
	<b>TOTAL DEL PASIVO</b>	<b>408.591.987,53</b>	<b>517.461.266,05</b>	<b>568.919.462,84</b>	<b>593.379.930,43</b>	<b>555.464.192,10</b>	<b>543.221.810,91</b>	<b>298.294.793,59</b>	<b>1.877.924.103,74</b>

FUENTE: Estados Financieros del IESS 1993-2000  
 Cotización del dólar de Estados Unidos de América Mercado de Intervención  
 final del período. (promedio compra-venta)

**CUADRO No. 19**  
**BALANCE GENERAL DEL IESS**  
**CONSOLIDADO Y CONDENSADO**  
(Valores en dólares americanos por períodos de cotización)  
**PATRIMONIO**  
**AL 31 DE DICIEMBRE DE CADA AÑO**

<b>CODIGO CUENTA</b>	<b>DENOMINACION</b>	<b>1993</b>	<b>1994</b>	<b>1995</b>	<b>1996</b>	<b>1997</b>	<b>1998</b>	<b>1999</b>	<b>2000</b>
<b>0800</b>	<b>FONDOS CAPITALIZADOS</b>	<b>405.777.412,97</b>	<b>456.622.562,82</b>	<b>444.335.728,63</b>	<b>467.638.678,65</b>	<b>466.665.707,32</b>	<b>365.498.470,04</b>	<b>162.507.648,09</b>	<b>902.812.489,65</b>
0810	Seguro General	121.888.692,54	166.548.784,23	166.254.343,25	194.346.826,02	217.692.360,93	175.172.217,00	86.990.137,18	927.871.282,44
0820	Seguro de Cesantía	142.540.299,87	125.508.794,40	103.681.565,50	94.793.105,51	78.969.324,73	49.672.936,72	688.386,36	-482.024.597,23
0830	Seguro Adicional con Fondos de Reserva	-9.021.036,97	-22.103.117,89	-33.618.679,14	-42.875.839,97	-57.717.093,13	-59.165.212,48	-27.480.173,31	-49.511.239,66
0840	Seguro Contratado	52.735.959,92	59.195.824,88	63.221.911,30	67.401.614,55	68.836.243,29	63.014.099,91	32.638.601,07	37.990.193,83
0850	Cooperativa Mortuoria	54.989.234,29	61.940.033,81	67.338.937,67	74.558.143,86	80.016.224,55	71.822.850,82	35.758.959,31	43.049.405,61
0860	Otros Seguros	48.333.757,54	74.940.165,85	85.705.161,84	86.060.303,27	84.296.442,26	68.675.455,65	35.229.000,67	85.390.714,21
0870	Otros Fondos	112.345,44	94.065,84	73.939,06	59.575,51	48.686,90	33.032,36	11.778,78	
0880	Caja Militar y Policial	-5.801.839,64	-9.501.988,29	-8.321.450,85	-6.705.050,11	-5.476.482,22	-3.726.909,94	-1.329.041,97	153.164.793,59
0890	Aporte Patrimonial Acumulado								186.881.936,86
	<b>TOTAL PASIVO Y PATRIMONIO</b>	<b>814.369.400,50</b>	<b>974.083.828,87</b>	<b>1.013.255.191,47</b>	<b>1.061.018.609,08</b>	<b>1.022.129.899,41</b>	<b>908.720.280,95</b>	<b>460.802.441,68</b>	<b>2.780.736.593,39</b>
<b>0900</b>	<b>CUENTAS DE ORDEN</b>	<b>21.860.001,96</b>	<b>20.435.440,52</b>	<b>15.633.177,20</b>	<b>14.283.958,06</b>	<b>13.655.599,66</b>	<b>10.407.768,62</b>	<b>7.212.036,32</b>	<b>4.319.818,29</b>

FUENTE: Estados Financieros del IESS 1993-2000  
Cotización del dólar de Estados Unidos de América Mercado de Intervención  
final del período. (promedio compra-venta)



**FONDOS**  
**ADMINISTRADOS**



**CUADRO No. 20**  
**DEVOLUCION Y RETIRO DE FONDOS DE RESERVA**  
**1990-2000**

AÑOS	MONTO SUCRES	COTIZACION	MONTO DOLARES
1990	28.114.312.260,66	767,90	36.611.944,60
1991	20.743.203.995,00	1.050,00	19.755.432,38
1992	29.301.722.166,44	1.553,25	18.864.781,69
1993	71.127.340.054,70	1.847,65	38.496.111,31
1994	85.081.276.703,19	2.083,85	40.828.887,25
1995	105.943.726.958,79	2.526,60	41.931.341,31
1996	222.508.391.743,10	3.144,75	70.755.510,53
1997	237.384.598.701,00	3.943,25	60.200.240,59
1998	263.501.596.589,50	5.348,85	49.263.224,17
1999	252.188.298.453,50	11.515,65	21.899.614,74
2000	415.156.025.750,00	25.000,00	16.606.241,03

FUENTE: Balances Contables 1990-2000.

NOTA: Cotización del dólar de Estados Unidos de América- Mercado de Intervención, promedio compra-venta del período.

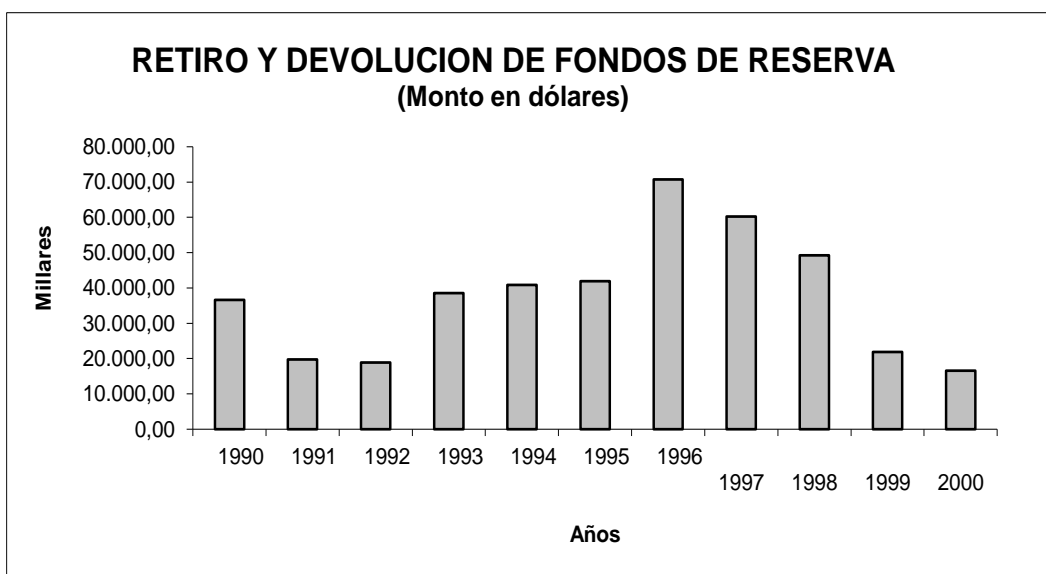



***PRESTAMOS***



**CUADRO No. 21**

**PRESTAMOS QUIROGRAFARIOS**

(Ordinarios automáticos de interés simple - especiales automáticos de amortización)

**1990-2000**

AÑOS	MONTO SUCRES	COTIZACION	MONTO DOLARES
1990	25.068.952.020,02	767,90	32.646.115,41
1991	69.360.825.415,83	1.050,00	66.057.928,97
1992	99.496.704.605,61	1.553,25	64.057.109,03
1993	153.753.384.313,39	1.847,65	83.215.643,83
1994	187.294.794.513,10	2.083,85	89.879.211,32
1995	208.050.086.639,58	2.526,60	82.343.895,61
1996	217.901.611.215,63	3.144,75	69.290.599,00
1997	212.701.212.380,53	3.943,25	53.940.585,15
1998	125.556.087.865,43	5.348,85	23.473.473,34
1999	105.070.162.573,24	11.515,65	9.124.119,14
2000	102.032.533.250,00	25.000,00	4.081.301,33

FUENTE: Balances Contables 1990-2000

NOTA: Cotización del dólar de Estados Unidos de América- Mercado de Intervención, promedio compra-venta del período.

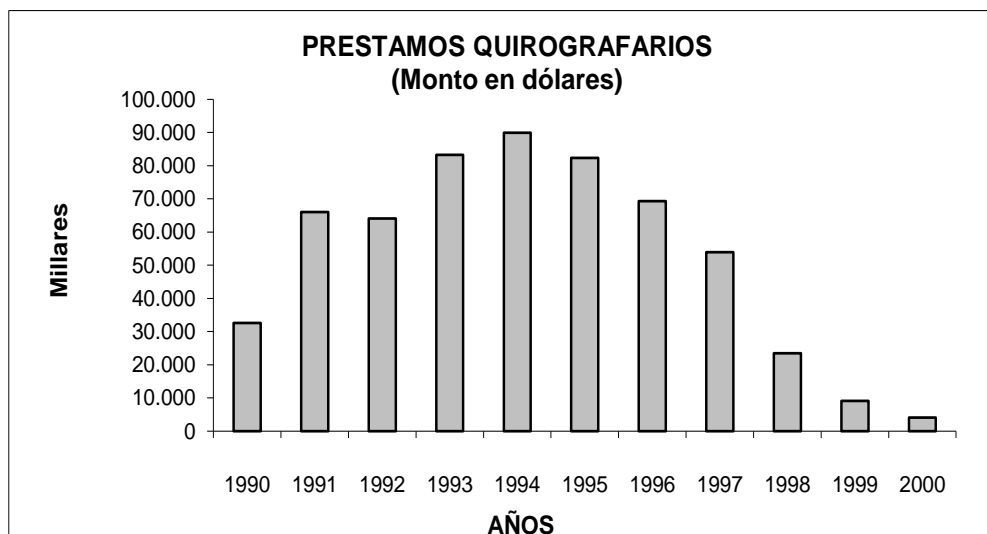

**CUADRO No. 22**  
**PRESTAMOS PRENDARIOS Y MONTO DE CREDITOS POR MES**  
**AÑO 2000**

<b>MES</b>	<b>No. PRESTAMOS</b>	<b>VALOR CONCEDIDO</b> (V.nominal Ptmo.)	<b>INGRESOS</b> (por Intereses)	<b>GASTOS</b> (Corrientes, Operac)	<b>UTILIDAD</b>
Enero	16.728	656.325	162.933	24.442	138.491,58
Febrero	17.151	732.484	162.777	22.369	140.407,03
Marzo	20.764	931.259	224.625	51.549	173.076,30
Abril	17.518	848.643	191.502	47.578	143.923,76
Mayo	23.077	1.212.338	251.421	40.742	210.648,42
Junio	21.719	1.156.571	177.622	67.546	110.075,89
Julio	18.507	1.070.577	129.110	70.591	58.519,40
Agosto	17.177	1.007.510	126.041	43.131	82.910,17
Septiembre	18.362	1.096.276	138.533	77.868	60.665,15
Octubre	21.178	1.258.236	139.689	60.047	79.641,76
Noviembre	22.206	1.326.405	156.686	51.404	105.282,04
Diciembre	20.465	1.277.993	159.029	85.140	73.888,85
<b>TOTAL</b>	<b>234.852</b>	<b>12.574.617</b>	<b>2.019.968</b>	<b>642.407</b>	<b>1.377.560,35</b>

Fuente: Reportes de Montes de Piedad



CUADRO No. 23						
PRESTAMOS PRENDARIOS Y MONTO DE CREDITOS POR REGIONES ADMINISTRATIVAS						
SECCION JOYAS						
AÑO 2000						
REGION Y PROVINCIA	CREDITOS INICIALES			CREDITOS RENOVADOS		
	No.	MONTO	PROMEDIO	No.	MONTO	PROMEDIO
<b>REGION 1</b>						
ESMERALDAS	6.235	462.963,86	74,25	1.526	62.871,60	41,20
PICHINCHA	77.918	5.284.638,94	67,82	19.888	749.168,50	37,67
<b>TOTAL</b>	<b>84.153</b>	<b>5.747.602,80</b>	<b>68,30</b>	<b>21.414</b>	<b>812.040,10</b>	<b>37,92</b>
<b>REGION 2</b>						
GUAYAS	11.126	867.262,50	77,95	2.335	125.982,34	53,95
LOS RIOS	6.538	413.572,46	63,26	1.554	51.619,83	33,22
<b>TOTAL</b>	<b>17.664</b>	<b>1.280.834,96</b>	<b>72,51</b>	<b>3.889</b>	<b>177.602,17</b>	<b>45,67</b>
<b>REGION 3</b>						
AZUAY	5.272	292.890,31	55,56	1.560	71.003,71	45,52
CAÑAR	1.074	74.273,00	69,16	579	12.378,87	21,38
MORONA SANT.	0	0,00	0,00	0	0,00	0,00
<b>TOTAL</b>	<b>6.346</b>	<b>367.163,31</b>	<b>57,86</b>	<b>2.139</b>	<b>83.382,58</b>	<b>38,98</b>
<b>REGION 4</b>						
COTOPAXI	4.793	339.327,69	70,80	813	48.954,16	60,21
NAPO	726	57.937,58	79,80	231	12.971,10	56,15
PASTAZA	1.614	118.679,49	73,53	666	29.213,41	43,86
TUNGURAHUA	3.604	172.092,35	47,75	1.229	51.089,91	41,57
<b>TOTAL</b>	<b>10.737</b>	<b>688.037,11</b>	<b>64,08</b>	<b>2.939</b>	<b>142.228,58</b>	<b>48,39</b>
<b>REGION 5</b>						
BOLIVAR	1.139	37.908,30	33,28	606	11.846,36	19,55
CHIMBORAZO	3.744	176.040,92	47,02	1.643	56.500,20	34,39
<b>TOTAL</b>	<b>4.883</b>	<b>213.949,22</b>	<b>43,82</b>	<b>2.249</b>	<b>68.346,56</b>	<b>30,39</b>
<b>REGION 6</b>						
MANABI	11.953	523.340,28	43,78	5.351	220.197,58	41,15
<b>TOTAL</b>	<b>11.953</b>	<b>523.340,28</b>	<b>43,78</b>	<b>5.351</b>	<b>220.197,58</b>	<b>41,15</b>
<b>REGION 7</b>						
LOJA	1.322	62.868,56	47,56	854	29.188,98	34,18
ZAMORA CHIN.	497	36.613,63	73,67	325	16.345,37	50,29
<b>TOTAL</b>	<b>1.819</b>	<b>99.482,19</b>	<b>54,69</b>	<b>1.179</b>	<b>45.534,35</b>	<b>38,62</b>
<b>REGION 8</b>						
CARCHI	871	36.609,39	42,03	787	20.844,39	26,49
IMBABURA	5.880	212.111,79	36,07	2.910	100.956,84	34,69
<b>TOTAL</b>	<b>6.751</b>	<b>248.721,18</b>	<b>36,84</b>	<b>3.697</b>	<b>121.801,23</b>	<b>32,95</b>
<b>REGION 9</b>						
EL ORO	5.927	331.968,78	56,01	2.208	116.637,68	52,83
<b>TOTAL</b>	<b>5.927</b>	<b>331.968,78</b>	<b>56,01</b>	<b>2.208</b>	<b>116.637,68</b>	<b>52,83</b>
<b>TOTAL NACIONAL</b>	<b>150.233</b>	<b>9.501.099,83</b>	<b>63,24</b>	<b>45.065</b>	<b>1.787.770,83</b>	<b>39,67</b>

FUENTE: Reportes de Montes de Piedad.

<b>CUADRO No. 24</b>			
<b>PRESTAMOS PRENDARIOS Y MONTO DE CREDITOS POR REGIONES ADMINISTRATIVAS</b>			
<b>SECCION OTROS</b>			
<b>AÑO 2000</b>			
<b>REGION Y PROVINCIA</b>	<b>CREDITOS INICIALES</b>		
	<b>No.</b>	<b>MONTO</b>	<b>PROMEDIO</b>
<b>REGION 1</b>			
ESMERALDAS	1.001	45.724,80	45,68
PICHINCHA	21.182	451.007,79	21,29
<b>TOTAL</b>	<b>22.183</b>	<b>496.732,59</b>	<b>22,39</b>
<b>REGION 2</b>			
GUAYAS	1.989	129.208,50	64,96
LOS RIOS	1.165	62.768,46	53,88
<b>TOTAL</b>	<b>3.154</b>	<b>191.976,96</b>	<b>60,87</b>
<b>REGION 3</b>			
AZUAY	1.613	79.879,17	49,52
CAÑAR	339	16.506,30	48,69
MORONA SANTIAGO	0	0,00	0,00
<b>TOTAL</b>	<b>1.952</b>	<b>96.385,47</b>	<b>49,38</b>
<b>REGION 4</b>			
COTOPAXI	878	56.756,00	64,64
NAPO	239	15.565,37	65,13
PASTAZA	520	34.690,92	66,71
TUNGURAHUA	1.088	45.712,03	42,01
<b>TOTAL</b>	<b>2.725</b>	<b>152.724,32</b>	<b>56,05</b>
<b>REGION 5</b>			
BOLIVAR	352	9.477,08	26,92
CHIMBORAZO	1.228	57.810,40	47,08
<b>TOTAL</b>	<b>1.580</b>	<b>67.287,48</b>	<b>42,59</b>
<b>REGION 6</b>			
MANABI	4.639	158.418,91	34,15
<b>TOTAL</b>	<b>4.639</b>	<b>158.418,91</b>	<b>34,15</b>
<b>REGION 7</b>			
LOJA	669	20.207,74	30,21
ZAMORA CHINCHIPE	366	12.422,48	33,94
<b>TOTAL</b>	<b>1.035</b>	<b>32.630,22</b>	<b>31,53</b>
<b>REGION 8</b>			
CARCHI	375	14.363,44	38,30
IMBABURA	1.911	75.226,95	39,37
<b>TOTAL</b>	<b>2.286</b>	<b>89.590,39</b>	<b>39,19</b>
<b>REGION 9</b>			
EL ORO	0	0,00	0,00
<b>TOTAL</b>	<b>0</b>	<b>0,00</b>	<b>0,00</b>
<b>TOTAL NACIONAL</b>	<b>39.554</b>	<b>1.285.746,34</b>	<b>32,51</b>
FUENTE: Reportes de Montes de Piedad.			
NOTA: No se concedieron renovaciones.			

CUADRO No. 25						
PRESTAMOS PRENDARIOS Y MONTO DE CREDITOS POR REGIONES ADMINISTRATIVAS						
SECCION JOYAS Y OTROS						
AÑO 2000						
REGION Y PROVINCIA	CREDITOS INICIALES			CREDITOS RENOVADOS		
	No.	MONTO	PROMEDIO	No.	MONTO	PROMEDIO
<b>REGION 1</b>						
ESMERALDAS	7.236	508.688,66	70,30	1.526	62.871,60	41,20
PICHINCHA	99.100	5.735.646,73	57,88	19.888	749.168,50	37,67
<b>TOTAL</b>	<b>106.336</b>	<b>6.244.335,39</b>	<b>58,72</b>	<b>21.414</b>	<b>812.040,10</b>	<b>37,92</b>
<b>REGION 2</b>						
GUAYAS	13.115	996.471,00	75,98	2.335	125.982,34	53,95
LOS RIOS	7.703	476.340,92	61,84	1.554	51.619,83	33,22
<b>TOTAL</b>	<b>20.818</b>	<b>1.472.811,92</b>	<b>70,75</b>	<b>3.889</b>	<b>177.602,17</b>	<b>45,67</b>
<b>REGION 3</b>						
AZUAY	6.885	372.769,48	54,14	1.560	71.003,71	45,52
CAÑAR	1.413	90.779,30	64,25	579	12.378,87	21,38
MORONA SANT.	0	0,00	0,00	0	0,00	0,00
<b>TOTAL</b>	<b>8.298</b>	<b>463.548,78</b>	<b>55,86</b>	<b>2.139</b>	<b>83.382,58</b>	<b>38,98</b>
<b>REGION 4</b>						
COTOPAXI	5.671	396.083,69	69,84	813	48.954,16	60,21
NAPO	965	73.502,95	76,17	231	12.971,10	56,15
PASTAZA	2.134	153.370,41	71,87	666	29.213,41	43,86
TUNGURAHUA	4.692	217.804,38	46,42	1.229	51.089,91	41,57
<b>TOTAL</b>	<b>13.462</b>	<b>840.761,43</b>	<b>62,45</b>	<b>2.939</b>	<b>142.228,58</b>	<b>48,39</b>
<b>REGION 5</b>						
BOLIVAR	1.491	47.385,38	31,78	606	11.846	19,55
CHIMBORAZO	4.972	233.851,32	47,03	1.643	56.500	34,39
<b>TOTAL</b>	<b>6.463</b>	<b>281.236,70</b>	<b>43,51</b>	<b>2.249</b>	<b>68.347</b>	<b>30,39</b>
<b>REGION 6</b>						
MANABI	16.592	681.759,19	41,09	5.351	220.197,58	41,15
<b>TOTAL</b>	<b>16.592</b>	<b>681.759,19</b>	<b>41,09</b>	<b>5.351</b>	<b>220.197,58</b>	<b>41,15</b>
<b>REGION 7</b>						
LOJA	1.991	83.076,30	41,73	854	29.188,98	34,18
ZAMORA CHIN.	863	49.036,11	56,82	325	16.345,37	50,29
<b>TOTAL</b>	<b>2.854</b>	<b>132.112,41</b>	<b>46,29</b>	<b>1.179</b>	<b>45.534,35</b>	<b>38,62</b>
<b>REGION 8</b>						
CARCHI	1.246	50.972,83	40,91	787	20.844,39	26,49
IMBABURA	7.791	287.338,74	36,88	2.910	100.956,84	34,69
<b>TOTAL</b>	<b>9.037</b>	<b>338.311,57</b>	<b>37,44</b>	<b>3.697</b>	<b>121.801,23</b>	<b>32,95</b>
<b>REGION 9</b>						
EL ORO	5.927	331.968,78	56,01	2.208	116.637,68	52,83
<b>TOTAL</b>	<b>5.927</b>	<b>331.968,78</b>	<b>56,01</b>	<b>2.208</b>	<b>116.637,68</b>	<b>52,83</b>
<b>TOTAL NACIONAL</b>	<b>189.787</b>	<b>10.786.846,17</b>	<b>56,84</b>	<b>45.065</b>	<b>1.787.770,83</b>	<b>39,67</b>
FUENTE: Reportes de Montes de Piedad.						



***PRESTACIONES***



***INVALIDEZ***

***VEJEZ Y***

***MUERTE***





CUADRO No. 26

PENSIONISTAS DEL SEGURO GENERAL POR TIPO DE PENSION Y CRECIMIENTO ANUAL  
1978-2000

AÑO	TOTAL		INVALIDEZ *		VEJEZ **		MONTEPIO***	
	NUMERO	% CRECIMIENTO ANUAL	NUMERO	% CRECIMIENTO ANUAL	NUMERO	% CRECIMIENTO ANUAL	NUMERO	% CRECIMIENTO ANUAL
1978	69.210	-	4.736	-	24.628	-	39.846	-
1979	77.260	11,63	4.852	2,45	28.215	14,56	44.193	10,91
1980	83.834	8,51	5.291	9,05	30.202	7,04	48.341	9,39
1981	89.527	6,79	6.334	19,71	31.674	4,87	51.519	6,57
1982	93.209	4,11	6.847	8,10	33.767	6,61	52.595	2,09
1983	97.980	5,12	7.207	5,26	35.749	5,87	55.024	4,62
1984	102.883	5,00	7.580	5,18	37.332	4,43	57.971	5,36
1985	106.452	3,47	7.934	4,67	38.716	3,71	59.802	3,16
1986	109.827	3,17	8.459	6,62	41.088	6,13	60.280	0,80
1987	111.869	1,86	8.823	4,30	42.489	3,41	60.557	0,46
1988	115.872	3,58	9.363	6,12	45.308	6,63	61.201	1,06
1989	121.723	5,05	10.020	7,02	48.689	7,46	63.014	2,96
1990	127.369	4,64	10.356	3,35	51.541	5,86	65.472	3,90
1991	134.630	5,70	10.561	1,98	54.627	5,99	69.442	6,06
1992	142.210	5,63	10.941	3,60	58.731	7,51	72.538	4,46
1993	150.609	5,91	11.474	4,87	63.660	8,39	75.475	4,05
1994	158.867	5,48	11.731	2,24	69.929	9,85	77.207	2,29
1995	169.892	6,94	12.084	3,01	79.498	13,68	78.310	1,43
1996	184.340	8,50	13.008	7,65	90.146	13,39	81.186	3,67
1997	193.100	4,75	13.590	4,47	97.689	8,37	81.821	0,78
1998	204.187	5,74	14.398	5,95	104.584	7,06	85.205	4,14
1999	210.652	3,17	14.655	1,78	110.596	5,75	85.401	0,23
2000	220.785	4,81	14.835	1,23	119.869	8,38	86.081	0,80

FUENTE: Boletines Estadísticos, Dirección Actuarial.

Dptos. de Pensiones y Mortuoria.

NOTAS: \* Incluye Riesgos del Trabajo.

\*\* Incluye Jubilaciones Especiales Reducidas y Mejoras a pensionistas Militares y Policías.

\*\*\* Incluye montepíos originados en mejoras de pensiones militares y policiales.

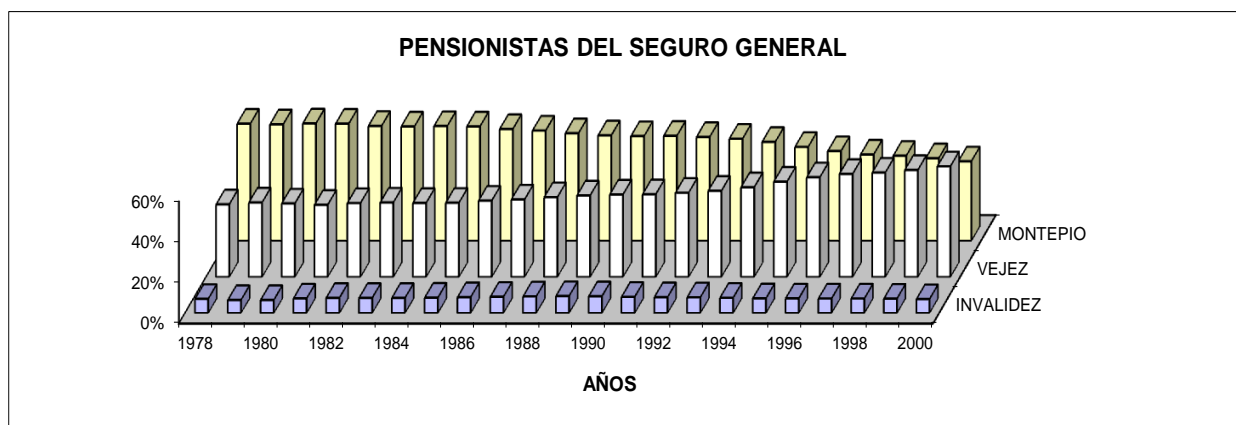

**CUADRO No. 27**

**PENSIONISTAS DEL SEGURO GENERAL EN CURSO DE PAGO POR TIPO DE PENSION, SEGUN EDAD  
DICIEMBRE DEL AÑO 2000**

EDAD	TOTAL	JUBILADOS			MONTEPIO		MEJORAS **	
		RIESGOS DEL TRABAJO	INVALIDEZ	VEJEZ*	VIUDEDAD	ORFANDAD	VEJEZ	MONTEPIO
< 5	336					336		
5 - 9	2.172					2.163		9
10 - 14	5.409					5.386		23
15 - 19	9.788	2			23	9.678		85
20 - 24	5.138	19	1		43	5.027		48
25 - 29	2.009	111	11		196	1.678		13
30 - 34	2.897	221	62		573	1.995		46
35 - 39	4.179	362	179		1.216	2.358		64
40 - 44	5.221	572	435		1.817	2.320		77
45 - 49	8.719	549	734	2.560	2.532	2.247	6	91
50 - 54	16.361	481	1.101	9.391	3.195	1.985	88	120
55 - 59	21.135	390	1.247	13.758	3.527	1.813	242	158
60 - 64	24.379	354	1.431	16.336	4.001	1.614	479	164
65 - 69	29.399	298	1.721	19.758	4.762	1.549	1.081	230
70 - 74	30.432	232	1.612	20.737	5.187	1.371	1.025	268
75 - 79	23.413	109	1.089	15.438	4.727	913	902	235
80 - 84	15.368	65	704	9.241	3.842	764	545	207
85 - 89	8.615	16	365	4.739	2.538	480	324	153
90 - 94	4.410	23	257	2.357	1.286	233	170	84
95 y más	1.405	8	74	624	471	124	68	36
<b>TOTAL</b>	<b>220.785</b>	<b>3.812</b>	<b>11.023</b>	<b>114.939</b>	<b>39.936</b>	<b>44.034</b>	<b>4.930</b>	<b>2.111</b>

\* Incluye Jubilaciones Especiales Reducidas.

\*\* Mejoras a pensionistas Militares y Policías.

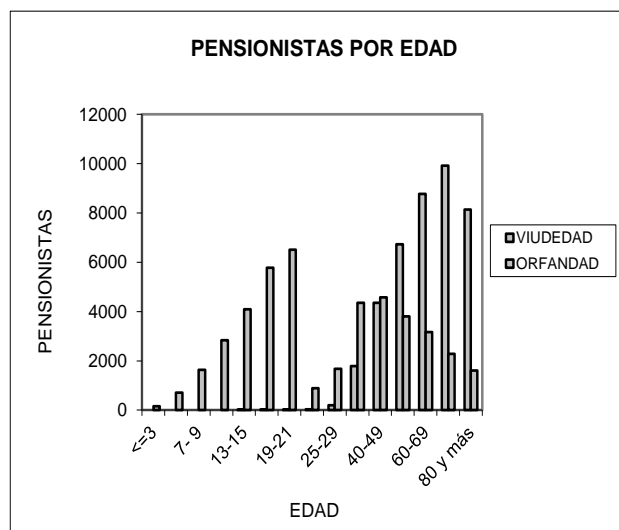
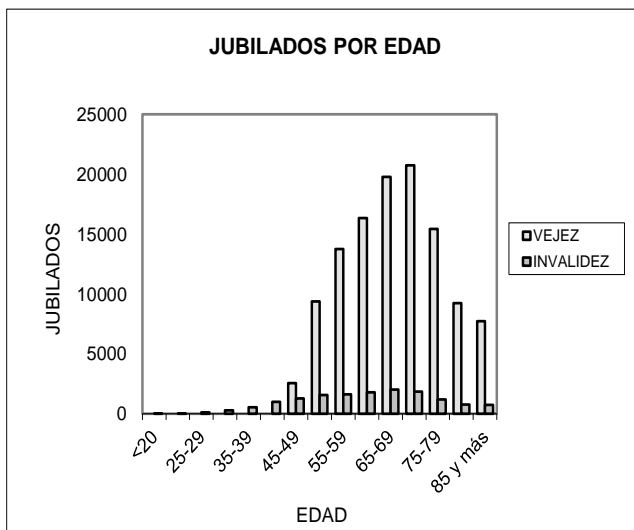

CUADRO No. 28						
PENSIONISTAS DEL SEGURO GENERAL EN CURSO DE PAGO POR TIPO DE PENSION, SEGUN REGIONES ADMINISTRATIVAS Y PROVINCIAS DICIEMBRE DEL AÑO 2000						
REGION Y PROVINCIA	TOTAL	JUBILADOS			MONTEPIO	
		RIESGOS DEL	INVALIDEZ	VEJEZ *	VIUDEDAD**	ORFANDAD**
<b>REGION 1</b>						
ESMERALDAS	3.406	62	253	1.344	839	908
PICHINCHA	91.728	1.197	3.563	57.184	14.297	15.487
<b>TOTAL</b>	<b>95.134</b>	<b>1.259</b>	<b>3.816</b>	<b>58.528</b>	<b>15.136</b>	<b>16.395</b>
<b>REGION 2</b>						
GALAPAGOS	57	0	2	32	11	12
GUAYAS	59.419	1.618	3.799	28.509	12.238	13.255
LOS RIOS	1.972	33	63	674	577	625
<b>TOTAL</b>	<b>61.448</b>	<b>1.651</b>	<b>3.864</b>	<b>29.215</b>	<b>12.826</b>	<b>13.892</b>
<b>REGION 3</b>						
AZUAY	12.214	264	590	6.452	2.356	2.552
CAÑAR	2.443	49	159	1.081	554	600
MORONA SANTIAGO	452	8	24	188	111	121
<b>TOTAL</b>	<b>15.109</b>	<b>321</b>	<b>773</b>	<b>7.721</b>	<b>3.021</b>	<b>3.273</b>
<b>REGION 4</b>						
COTOPAXI	3.592	49	116	1.786	788	853
NAPO	404	12	12	196	88	96
PASTAZA	519	10	17	280	102	110
TUNGURAHUA	7.079	86	307	3.817	1.377	1.492
<b>TOTAL</b>	<b>11.594</b>	<b>157</b>	<b>452</b>	<b>6.079</b>	<b>2.355</b>	<b>2.551</b>
<b>REGION 5</b>						
BOLIVAR	1.635	15	121	789	341	369
CHIMBORAZO	7.304	54	222	3.895	1.504	1.629
<b>TOTAL</b>	<b>8.939</b>	<b>69</b>	<b>343</b>	<b>4.684</b>	<b>1.845</b>	<b>1.998</b>
<b>REGION 6</b>						
MANABI	9.095	80	723	3.729	2.190	2.373
<b>TOTAL</b>	<b>9.095</b>	<b>80</b>	<b>723</b>	<b>3.729</b>	<b>2.190</b>	<b>2.373</b>
<b>REGION 7</b>						
LOJA	4.949	41	190	2.486	1.071	1.161
ZAMORA CHINCHIPE	320	9	4	103	98	106
<b>TOTAL</b>	<b>5.269</b>	<b>50</b>	<b>194</b>	<b>2.589</b>	<b>1.169</b>	<b>1.267</b>
<b>REGION 8</b>						
CARCHI	1.632	12	70	840	341	369
FCO. ORELLANA	70	1	1	19	24	25
IMBABURA	7.551	62	262	4.462	1.327	1.438
SUCUMBIOS	65	8	1	4	25	27
<b>TOTAL</b>	<b>9.318</b>	<b>83</b>	<b>334</b>	<b>5.325</b>	<b>1.717</b>	<b>1.859</b>
<b>REGION 9</b>						
EL ORO	4.879	142	524	1.999	1.063	1.151
<b>TOTAL</b>	<b>4.879</b>	<b>142</b>	<b>524</b>	<b>1.999</b>	<b>1.063</b>	<b>1.151</b>
<b>TOTAL NACIONAL</b>	<b>220.785</b>	<b>3.812</b>	<b>11.023</b>	<b>119.869</b>	<b>41.322</b>	<b>44.759</b>
FUENTE: Reportes de pensiones, Dptos. de Pensiones y Mortuoria.						
NOTAS: * Incluye jubilaciones especiales reducidas y mejoras a pensionistas Militares y Policías.						
** Incluye mejoras a beneficiarios de pensionistas Militares y Policías						

CUADRO Nº 29

NUMERO, DISTRIBUCION PORCENTUAL Y RENTA PROMEDIO DE PENSIONISTAS DEL SEGURO GENERAL, EN CURSO DE PAGO, POR TIPO DE PENSION Y ESCALA DE RENTAS, SIN CONSIDERAR COMPENSACION COSTO DE VIDA DICIEMBRE DEL AÑO 2000

ESCALA DE RENTA	RIESGOS DEL TRABAJO *			INVALIDEZ			VEJEZ**			VIUEDAD			ORFANDAD		
	Nº	%	RENTA PROMEDIO	Nº	%	RENTA PROMEDIO	Nº	%	RENTA PROMEDIO	Nº	%	RENTA PROMEDIO	Nº	%	RENTA PROMEDIO
<= 2,08	353	9,28	1,67										1.490	3,40	1,77
2,09 - 4,00	663	17,41	3,01							309	0,78	3,39	10.898	24,95	3,10
4,01 - 6,00	498	13,07	5,05	7	0,07	5,75	110	0,10	5,65	1.693	4,26	5,17	12.624	28,91	4,96
6,01 - 8,00	301	7,90	6,92	284	2,80	7,18	3.651	3,34	7,18	2.583	6,50	7,00	5.983	13,70	7,24
8,01 - 10,00	331	8,69	9,08	921	9,07	9,09	6.480	5,92	8,99	5.857	14,73	8,93	2.161	4,95	8,67
10,01 - 12,00	404	10,61	10,87	878	8,65	10,95	6.601	6,03	11,02	6.134	15,43	11,05	3.464	7,93	11,30
12,01 - 14,00	149	3,91	12,89	656	6,46	12,75	6.737	6,16	12,88	3.401	8,55	12,95	771	1,77	12,77
14,01 - 16,00	108	2,84	14,91	573	5,64	14,75	6.275	5,73	14,79	4.628	11,64	15,37	499	1,14	15,06
16,01 - 18,00	112	2,94	17,11	597	5,88	17,05	5.745	5,25	16,90	2.104	5,29	17,12	429	0,98	17,38
18,01 - 20,00	247	6,48	19,48	1.044	10,28	19,32	5.510	5,03	19,05	1.542	3,88	19,04	426	0,98	19,20
20,01 - 24,00	320	8,40	22,21	2.057	20,25	22,22	14.256	13,02	22,29	10.519	26,45	22,96	4.892	11,20	23,15
24,01 - 28,00	184	4,83	25,63	2.679	26,38	25,57	20.864	19,06	25,89	644	1,62	24,81	33	0,08	24,31
28,01 - 32,00	35	0,92	29,81	197	1,94	29,73	6.244	5,70	30,12	226	0,57	30,41	3	0,01	30,79
32,01 - 36,00	26	0,68	34,09	77	0,76	33,54	4.835	4,42	33,73	56	0,14	33,99			
36,01 - 40,00	15	0,39	37,75	44	0,43	37,65	3.440	3,14	37,99	33	0,08	37,75			
40,01 - 50,00	39	1,02	44,37	55	0,54	43,87	8.566	7,83	45,07	36	0,08	44,36			
50,01 y más	24	0,63	61,29	87	0,85	60,14	10.150	9,27	59,46						
<b>TOTAL</b>	<b>3.809</b>	<b>100,00</b>	<b>11,12</b>	<b>10.156</b>	<b>100,00</b>	<b>19,62</b>	<b>109.464</b>	<b>100,00</b>	<b>26,21</b>	<b>39.765</b>	<b>100,00</b>	<b>15,03</b>	<b>43.673</b>	<b>100,00</b>	<b>7,96</b>

FUENTE: Reportes de pensiones, Dptos. de Pensiones y Mortuoria.

NOTAS: \* Las pensiones de Riesgos inferiores al S.M.V. corresponden a incapacidades parciales

\*\* Incluye Jubilaciones Especiales Reducidas.

**CUADRO Nº 30**

**NUMERO, DISTRIBUCION PORCENTUAL Y RENTA PROMEDIO DE PENSIONISTAS DEL SEGURO DOMESTICO, EN CURSO DE PAGO, POR TIPO DE PENSION Y ESCALA DE RENTAS, SIN CONSIDERAR COMPENSACION COSTO DE VIDA DICIEMBRE DEL AÑO 2000**

ESCALA DE RENTA	RIESGOS DEL TRABAJO			INVALIDEZ			VEJEZ*			VIUEDAD			ORFANDAD		
	Nº	%	RENTA PROMEDIO	Nº	%	RENTA PROMEDIO	Nº	%	RENTA PROMEDIO	Nº	%	RENTA PROMEDIO	Nº	%	RENTA PROMEDIO
<= 2,08													39	10,80	1,53
2,08 - 4,00										11	6,43	3,13	66	18,28	2,86
4,01 - 6,00				120	13,84	5,24	883	16,13	5,26	21	12,28	5,05	76	21,05	5,00
6,01 - 8,00				115	13,26	6,95	1.074	19,63	6,98	29	16,96	6,93	57	15,79	6,71
8,01 - 10,00				76	8,77	8,97	901	16,46	9,02	26	15,20	8,89	22	6,09	8,95
10,01 - 12,00				86	9,92	11,03	630	11,51	10,94	16	9,36	11,15	30	8,31	11,22
12,01 - 14,00	3	100,00	12,13	118	13,61	12,94	588	10,74	12,98	35	20,48	12,91	51	14,13	12,87
14,01 - 16,00				243	28,03	14,29	816	14,90	14,39	4	2,34	14,51	4	1,11	14,52
16,01 - 18,00				33	3,81	17,08	103	1,88	16,94	8	4,68	16,97	4	1,11	16,99
18,01 - 20,00				23	2,65	19,02	95	1,74	19,05	1	0,58	18,99	1	0,28	18,68
20,01 - 24,00				35	4,04	21,91	237	4,33	22,06	19	11,11	21,90	11	3,05	21,82
24,01 - 28,00				18	2,07	24,66	92	1,68	24,93	1	0,58	24,03			
28,01 - 32,00							9	0,16	29,21						
32,01 - 36,00							11	0,20	33,51						
36,01 - 40,00							12	0,21	37,76						
40,01 - 50,00							24	0,43	46,38						
50,01 y más															
<b>TOTAL</b>	<b>3</b>	<b>100,00</b>	<b>12,13</b>	<b>867</b>	<b>100,00</b>	<b>11,85</b>	<b>5.475</b>	<b>100,00</b>	<b>10,94</b>	<b>171</b>	<b>100,00</b>	<b>10,94</b>	<b>361</b>	<b>100,00</b>	<b>7,24</b>

FUENTE: Reportes de pensiones, Dptos. de Pensiones y Mortuoria.

NOTAS: Las rentas pueden corresponder a seguros mixtos, es decir, Seguro General y Seguro Doméstico

\* Incluye jubilaciones especiales reducidas.

CUADRO No.31

PENSIONISTAS DEL SEGURO GENERAL\* POR TIPO DE PENSION Y PENSION PROMEDIO POR MES DE PAGO  
AÑO 2000

MESES	TOTAL		JUBILADOS						MONTEPIO				MEJORAS MILITAR Y POLICIAL	
			RIESGOS DEL TRABAJO**		INVALIDEZ		VEJEZ ***		VIUDEDAD		ORFANDAD			
	Nº	PENSION PROMEDIO	Nº	PENSION PROMEDIO	Nº	PENSION PROMEDIO	Nº	PENSION PROMEDIO	Nº	PENSION PROMEDIO	Nº	PENSION PROMEDIO	Nº	PENSION PROMEDIO
ENERO	210.395	9,84	3.718	7,66	10.931	10,17	105.530	13,39	38.612	7,89	44.613	4,08	6.991	4,13
FEBRERO	210.537	9,88	3.738	7,67	10.906	10,17	105.743	13,48	38.676	7,88	44.463	4,08	7.011	4,14
MARZO	212.003	9,92	3.754	7,71	10.948	10,17	107.059	13,52	38.818	7,86	44.411	4,08	7.013	4,15
ABRIL	213.848	9,97	3.759	7,71	10.997	10,16	108.702	13,57	39.008	7,86	44.363	4,08	7.019	4,15
MAYO	215.141	10,00	3.781	7,73	11.007	10,15	109.941	13,59	39.105	7,84	44.271	4,08	7.036	4,20
JUNIO	216.235	10,02	3.801	7,75	11.008	10,14	110.819	13,60	39.269	7,83	44.293	4,08	7.045	4,21
JULIO	217.328	15,15	3.799	9,24	11.013	15,00	111.696	20,73	39.432	11,90	44.315	6,20	7.073	4,29
AGOSTO	218.643	15,59	3.791	9,77	11.032	15,57	112.765	21,25	39.645	12,25	44.319	6,37	7.091	4,84
SEPTIEMBRE	219.583	15,63	3.802	9,77	11.033	15,58	113.492	21,30	39.822	12,25	44.338	6,38	7.096	4,85
OCTUBRE	219.302	17,59	3.798	10,73	11.006	17,37	113.528	23,44	39.819	13,92	44.116	7,31	7.035	4,32
NOVIEMBRE	220.542	17,60	3.807	10,73	11.033	17,33	114.670	23,40	39.951	13,91	44.048	7,32	7.033	4,33
DICIEMBRE	220.785	18,97	3.812	11,07	11.023	18,78	114.939	25,17	39.936	15,08	44.034	7,94	7.041	4,34

FUENTE: Reportes de pensiones, Dptos. de Pensiones y Mortuoria.

NOTA: En el valor de la pensión no está incluida la compensación de costo de vida y décimas pensiones, a partir de julio incluyen décima quinta y sexta

\* Incluye Seguro Doméstico.

\*\* Incluye rentas por incapacidad parcial.

\*\*\* Incluye jubilación especial reducida.

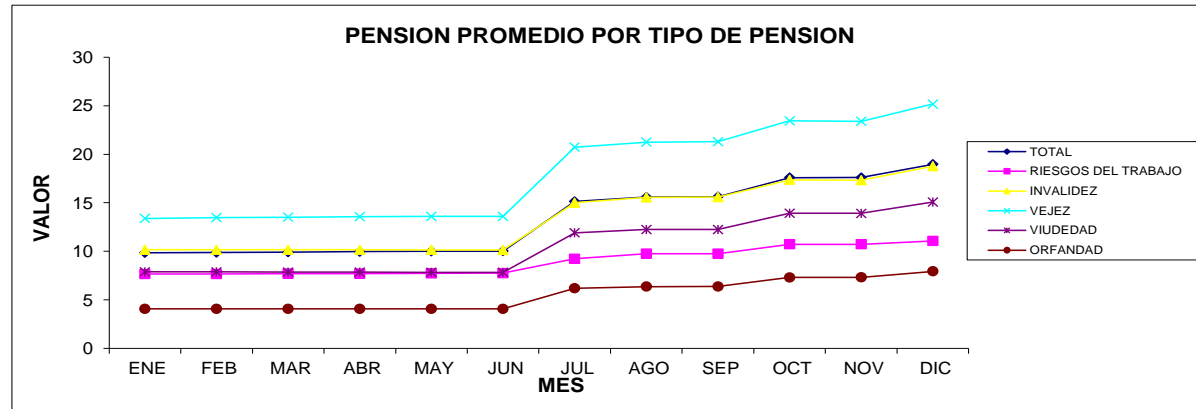

**CUADRO No. 32**

**JUBILADOS POR INVALIDEZ POR MES DE PAGO, SEGUN TIPO DE SEGURO Y SEXO  
DICIEMBRE DEL AÑO 2000**

MESES	SEGURO GENERAL		SEGURO DOMESTICO		TOTAL	
	HOMBRES	MUJERES	HOMBRES	MUJERES	HOMBRES	MUJERES
ENERO	7.183	2.876	132	740	7.315	3.616
FEBRERO	7.153	2.887	130	736	7.283	3.623
MARZO	7.159	2.923	130	736	7.289	3.659
ABRIL	7.173	2.954	130	740	7.303	3.694
MAYO	7.169	2.971	129	738	7.298	3.709
JUNIO	7.152	2.988	129	739	7.281	3.727
JULIO	7.139	3.007	127	740	7.266	3.747
AGOSTO	7.145	3.017	126	744	7.271	3.761
SEPTIEMBRE	7.141	3.022	127	743	7.268	3.765
OCTUBRE	7.117	3.021	126	742	7.243	3.763
NOVIEMBRE	7.126	3.040	126	741	7.252	3.781
DICIEMBRE	7.120	3.036	126	741	7.246	3.777
TASA DE CRECIMIENTO (PROMEDIO MENSUAL)					-0,09%	0,40%
FUENTE: Reportes de pensiones, Dptos. de Pensiones y Mortuoria.						

**CUADRO No. 33**

**JUBILADOS POR VEJEZ POR MES DE PAGO, SEGUN TIPO DE SEGURO Y SEXO  
DICIEMBRE DEL AÑO 2000**

MESES	SEGURO GENERAL		SEGURO DOMESTICO		TOTAL	
	HOMBRES	MUJERES	HOMBRES	MUJERES	HOMBRES	MUJERES
ENERO	73.289	27.311	758	4.172	74.047	31.483
FEBRERO	73.294	27.485	756	4.208	74.050	31.693
MARZO	74.001	28.031	753	4.274	74.754	32.305
ABRIL	74.880	28.724	757	4.341	75.637	33.065
MAYO	75.497	29.270	760	4.414	76.257	33.684
JUNIO	75.926	29.654	763	4.476	76.689	34.130
JULIO	76.176	30.227	766	4.527	76.942	34.754
AGOSTO	76.710	30.699	775	4.581	77.485	35.280
SEPTIEMBRE	77.161	30.941	778	4.612	77.939	35.553
OCTUBRE	77.146	30.993	778	4.611	77.924	35.604
NOVIEMBRE	77.707	31.494	794	4.675	78.501	36.169
DICIEMBRE	77.896	31.568	794	4.681	78.690	36.249
TASA DE CRECIMIENTO (PROMEDIO MENSUAL)					0,55%	1,29%
FUENTE: Reportes de pensiones, Dptos. de Pensiones y Mortuoria.						

**CUADRO No.34**

**PENSIONISTAS DE VIUDEDAD POR MES DE PAGO, SEGUN TIPO DE SEGURO Y SEXO  
DICIEMBRE DEL AÑO 2000**

MESES	SEGURO GENERAL		SEGURO DOMESTICO		TOTAL	
	HOMBRES	MUJERES	HOMBRES	MUJERES	HOMBRES	MUJERES
ENERO	388	38.067	6	151	394	38.218
FEBRERO	389	38.129	6	152	395	38.281
MARZO	388	38.271	6	153	394	38.424
ABRIL	388	38.458	6	156	394	38.614
MAYO	388	38.554	6	157	394	38.711
JUNIO	390	38.715	6	158	396	38.873
JULIO	390	38.878	6	158	396	39.036
AGOSTO	390	39.087	6	162	396	39.249
SEPTIEMBRE	390	39.261	7	164	397	39.425
OCTUBRE	390	39.256	7	166	397	39.422
NOVIEMBRE	392	39.387	7	165	399	39.552
DICIEMBRE	392	39.373	7	164	399	39.537
TASA DE CRECIMIENTO (PROMEDIO MENSUAL)					0,11%	0,31%

FUENTE: Reportes de pensiones, Dptos. de Pensiones y Mortuoria.

**CUADRO No.35**

**PENSIONISTAS DE ORFANDAD POR MES DE PAGO, SEGUN TIPO DE SEGURO Y SEXO  
DICIEMBRE DEL AÑO 2000**

MESES	SEGURO GENERAL		SEGURO DOMESTICO		TOTAL	
	HOMBRES	MUJERES	HOMBRES	MUJERES	HOMBRES	MUJERES
ENERO	13.348	30.901	118	246	13.466	31.147
FEBRERO	13.257	30.842	118	246	13.375	31.088
MARZO	13.226	30.822	117	246	13.343	31.068
ABRIL	13.153	30.847	116	247	13.269	31.094
MAYO	13.098	30.811	114	248	13.212	31.059
JUNIO	13.104	30.827	114	248	13.218	31.075
JULIO	13.113	30.838	117	247	13.230	31.085
AGOSTO	13.105	30.854	113	247	13.218	31.101
SEPTIEMBRE	13.087	30.890	113	248	13.200	31.138
OCTUBRE	12.966	30.790	110	250	13.076	31.040
NOVIEMBRE	12.919	30.768	109	252	13.028	31.020
DICIEMBRE	12.914	30.759	109	252	13.023	31.011
TASA DE CRECIMIENTO (PROMEDIO MENSUAL)					-0,30%	-0,04%

FUENTE: Reportes de pensiones, Dptos. de Pensiones y Mortuoria.



**CUADRO No. 36**

**BENEFICIARIOS DE MONTEPIO POR TIPO DE PARENTESCO, SEGUN EDAD Y SEXO DEL CAUSANTE ACTIVO  
CONCEDIDOS EN EL AÑO 2000**

EDAD	CAUSANTES	BENEFICIARIOS				CAUSANTE	BENEFICIARIOS			
	HOMBRES	VIUDAS	HIJOS	OTROS	TOTAL	MUJERES	VIUDOS	HIJOS	OTROS	TOTAL
20 - 24	2	1	1	1	3	1	0	1	0	1
25 - 29	26	24	40	1	65	0	0	0	0	0
30 - 34	45	42	98	0	140	10	0	18	1	19
35 - 39	59	57	172	1	230	16	0	26	2	28
40 - 44	83	67	215	3	285	19	0	48	0	48
45 - 49	99	87	222	2	311	25	3	37	2	42
50 - 54	93	92	175	0	267	22	0	26	4	30
55 - 59	96	90	106	0	196	10	0	14	2	16
60 - 64	71	68	43	0	111	2	0	2	0	2
65 - 69	56	52	39	1	92	3	2	4	0	6
70 - 74	41	40	12	0	52	2	1	1	0	2
75 - 79	15	15	7	0	22	0	0	0	0	0
80 - 84	12	12	1	0	13	0	0	0	0	0
85 y más	13	12	8	0	20	0	0	0	0	0
<b>TOTAL</b>	<b>711</b>	<b>659</b>	<b>1.139</b>	<b>9</b>	<b>1.807</b>	<b>110</b>	<b>6</b>	<b>177</b>	<b>11</b>	<b>194</b>

FUENTE: Dptos. de Pensiones y Mortuoria.

**CUADRO No. 37**

**BENEFICIARIOS DE MONTEPIO POR TIPO DE PARENTESCO, SEGUN EDAD Y SEXO DEL CAUSANTE JUBILADO  
CONCEDIDOS EN EL AÑO 2000**

EDAD	CAUSANTES	BENEFICIARIOS				CAUSANTES	BENEFICIARIOS			
	HOMBRES	VIUDAS	HIJOS	OTROS	TOTAL	MUJERES	VIUDOS	HIJOS	OTROS	TOTAL
20 - 24	5	4	5	1	10	0	0	0	0	0
25 - 29	15	15	28	0	43	2	0	5	0	5
30 - 34	27	23	52	2	77	0	0	0	0	0
35 - 39	16	15	43	0	58	3	0	11	0	11
40 - 44	16	15	40	0	55	2	0	1	1	2
45 - 49	23	21	55	0	76	5	0	8	0	8
50 - 54	46	43	59	1	103	10	0	9	2	11
55 - 59	75	72	65	0	137	2	0	3	0	3
60 - 64	118	111	72	1	184	1	0	0	2	2
65 - 69	209	201	61	0	262	1	0	1	0	1
70 - 74	250	239	71	0	310	2	1	1	0	2
75 - 79	253	246	41	0	287	7	3	2	2	7
80 - 84	225	216	39	0	255	5	3	0	3	6
85 y más	288	283	31	0	314	8	3	9	0	12
<b>TOTAL</b>	<b>1.566</b>	<b>1.504</b>	<b>662</b>	<b>5</b>	<b>2.171</b>	<b>48</b>	<b>10</b>	<b>50</b>	<b>10</b>	<b>70</b>

FUENTE: Dptos. de Pensiones y Mortuoria.

**CUADRO No. 38**

**TOTAL DE BENEFICIARIOS DE MONTEPIO POR TIPO DE PARENTESCO, SEGUN EDAD Y SEXO DEL CAUSANTE  
CONCEDIDOS EN EL AÑO 2000**

EDAD	CAUSANTES	BENEFICIARIOS				CAUSANTES	BENEFICIARIOS			
	HOMBRES	VIUDAS	HIJOS	OTROS	TOTAL	MUJERES	VIUDOS	HIJOS	OTROS	TOTAL
20 - 24	7	5	6	2	13	1	0	1	0	1
25 - 29	41	39	68	1	108	2	0	5	0	5
30 - 34	72	65	150	2	217	10	0	18	1	19
35 - 39	75	72	215	1	288	19	0	37	2	39
40 - 44	99	82	255	3	340	21	0	49	1	50
45 - 49	122	108	277	2	387	30	3	45	2	50
50 - 54	139	135	234	1	370	32	0	35	6	41
55 - 59	171	162	171	0	333	12	0	17	2	19
60 - 64	189	179	115	1	295	3	0	2	2	4
65 - 69	265	253	100	1	354	4	2	5	0	7
70 - 74	291	279	83	0	362	4	2	2	0	4
75 - 79	268	261	48	0	309	7	3	2	2	7
80 - 84	237	228	40	0	268	5	3	0	3	6
85 y más	301	295	39	0	334	8	3	9	0	12
<b>TOTAL</b>	<b>2.277</b>	<b>2.163</b>	<b>1.801</b>	<b>14</b>	<b>3.978</b>	<b>158</b>	<b>16</b>	<b>227</b>	<b>21</b>	<b>264</b>

FUENTE: Dptos. de Pensiones y Mortuoria.

**CUADRO No. 39**

**AFILIADOS Y JUBILADOS FALLECIDOS\*  
QUE NO ORIGINAN BENEFICIOS DE MONTEPIO  
LIQUIDADOS AÑO 2000**

EDAD	AFILIADOS			JUBILADOS			TOTAL
	HOMBRES	MUJERES	TOTAL	HOMBRES	MUJERES	TOTAL	
20 - 24	7	2	9	4	1	5	14
25 - 29	9	1	10	1	1	2	12
30 - 34	16	2	18	1	1	2	20
35 - 39	6	2	8	2	0	2	10
40 - 44	10	5	15	2	1	3	18
45 - 49	2	10	12	2	1	3	15
50 - 54	9	8	17	1	1	2	19
55 - 59	5	10	15	2	0	2	17
60 - 64	4	4	8	3	4	7	15
65 - 69	6	6	12	5	7	12	24
70 - 74	3	3	6	16	7	23	29
75 - 79	1	4	5	17	8	25	30
80 - 84	0	1	1	10	5	15	16
85 y más	0	2	2	31	13	44	46
<b>TOTAL</b>	<b>78</b>	<b>60</b>	<b>138</b>	<b>97</b>	<b>50</b>	<b>147</b>	<b>285</b>

FUENTE: Dptos. de Pensiones y Mortuoria.

NOTA: \* Según trámites de montepío realizados.

**CUADRO No. 40**  
**AFILIADOS Y JUBILADOS FALLECIDOS POR EDAD Y SEXO**  
**LIQUIDADOS AÑO 2000**

EDAD	AFILIADOS			JUBILADOS			TOTAL
	HOMBRES	MUJERES	TOTAL	HOMBRES	MUJERES	TOTAL	
20 - 24	9	3	12	9	1	10	22
25 - 29	35	1	36	16	3	19	55
30 - 34	61	12	73	28	1	29	102
35 - 39	65	18	83	18	3	21	104
40 - 44	93	24	117	18	3	21	138
45 - 49	101	35	136	25	6	31	167
50 - 54	102	30	132	47	11	58	190
55 - 59	101	20	121	77	2	79	200
60 - 64	75	6	81	121	5	126	207
65 - 69	62	9	71	214	8	222	293
70 - 74	44	5	49	266	9	275	324
75 - 79	16	4	20	270	15	285	305
80 - 84	12	1	13	235	10	245	258
85 y más	13	2	15	319	21	340	355
<b>TOTAL</b>	<b>789</b>	<b>170</b>	<b>959</b>	<b>1.663</b>	<b>98</b>	<b>1.761</b>	<b>2.720</b>

FUENTE: Dptos. de Pensiones y Mortuoria.

**CUADRO No. 41**

**NUMERO DE PENSIONISTAS, VALOR PAGADO Y PENSION PROMEDIO  
AÑO 2000**

<b>TIPO DE PENSION</b>	<b>PROMEDIO MENSUAL DE PENSIONISTAS</b>	<b>DOCE PENSIONES</b>	<b>EXTRAORDINARIAS</b>	<b>COMPENSACION COSTO DE VIDA</b>	<b>TOTAL ANUAL</b>	<b>PENSION PROMEDIO MENSUAL POR PERSONA</b>
RIES. TRABAJO *	3.780	424.855,57	45.837,12	133.567,00	604.259,69	13,32
INVALIDEZ	10.995	1.906.248,29	329.616,99	804.696,87	3.040.562,15	23,05
VEJEZ **	115.662	27.793.904,66	4.805.565,02	11.731.868,50	44.331.338,18	31,94
VIUDEDAD Y ORFANDAD***	85.758	8.484.149,44	1.479.612,00	3.672.110,40	13.635.871,84	13,25
<b>TOTAL</b>	<b>216.195</b>	<b>38.609.157,96</b>	<b>6.660.631,13</b>	<b>16.342.242,77</b>	<b>61.612.031,86</b>	<b>23,75</b>

FUENTE: Dpto. de Pensiones y Mortuoria.

Estados financieros 2000 IESS y Ejecución Presupuestaria 2000.

NOTAS: \* Incluye: Jubilaciones de Riesgos del Trabajo parciales y totales.

\*\* Incluye: Jubilaciones Especiales Reducidas y Mejoras a Militares y Policías.

\*\*\* Incluye: Mejoras a beneficiarios de pensionistas Militares y Policías.

# ***RIESGOS DEL TRABAJO***





**CUADRO No. 42**  
**RIESGOS DEL TRABAJO**  
**ACCIDENTES Y DEFUNCIONES CLASIFICADOS POR RAMA DE ACTIVIDAD**  
**1990 AL 2000**

AÑO	TOTAL		Agricultura, caza silvicultura y pesca		Explotación de minas y canteras		Industrias manufactureras		Electricidad, gas y agua		Construcción		Comercio al por mayor y al por menor		Transporte, almacenam. y comunicaciones		Establecimientos financieros, seguros y bienes inmuebles		Servicio Comunal social y personal	
	Acciden-tes	Defuncio-nes	Acciden-tes	Defuncio-nes	Acciden-tes	Defuncio-nes	Acciden-tes	Defuncio-nes	Acciden-tes	Defuncio-nes	Acciden-tes	Defuncio-nes	Acciden-tes	Defuncio-nes	Acciden-tes	Defuncio-nes	Acciden-tes	Defuncio-nes	Acciden-tes	Defuncio-nes
1990	4.404	190	150	13	40	6	2.338	37	2	0	229	23	107	10	235	38	127	5	1.176	58
1991	4.546	162	152	10	22	8	2.124	20	245	17	256	30	430	10	199	10	309	15	809	42
1992	3.780	157	150	21	56	6	1.680	26	300	15	204	9	284	16	128	6	382	35	596	23
1993	3.599	180	140	20	61	3	1.608	37	213	23	281	24	271	19	152	11	414	14	459	29
1994	3.821	301	190	23	38	8	1.439	55	262	34	226	46	394	29	199	22	380	27	693	57
1995	3.533	213	172	31	14	3	1.326	40	174	28	195	20	361	17	127	14	495	20	669	40
1996	4.141	92	399	7	17	0	1.379	23	200	4	228	9	273	6	246	1	542	5	857	37
1997	3.076	57	123	5	15	5	1.128	11	103	3	133	8	315	2	61	6	631	5	567	12
1998	2.623	2	88	0	9	0	953	1	71	0	148	0	227	0	54	1	457	0	616	0
1999	2.762	1	80	0	6	0	844	0	75	0	138	0	214	0	44	0	733	1	628	0
2000	2.223	2	33	1	5	0	528	1	64	0	63	0	140	0	33	0	791	0	566	0

FUENTE: Subdirección de Riesgos del Trabajo

## CUADRO No. 43

**RIESGOS DEL TRABAJO**  
**ACCIDENTES CLASIFICADOS POR REGIONES ADMINISTRATIVAS, SEGUN TIPO DE INCAPACIDAD**  
**AÑO 1998**

PROVINCIA	TEMPORAL		PERMANENTE PARCIAL		PERMANENTE TOTAL		PERMANENTE ABSOLUTA		MUERTE		TOTAL	
	No.	%	No.	%	No.	%	No.	%	No.	%	No.	%
<b>REGIONAL 1</b>												
Pichincha	22	0,94	87	33,98	2	6,45	2	40,00	0	0,00	113	4,30
Cotopaxi	0	0,00	0	0,00	0	0,00	0	0,00	0	0,00	0	0,00
Esmeraldas	0	0,00	0	0,00	0	0,00	0	0,00	0	0,00	0	0,00
Napo	0	0,00	0	0,00	0	0,00	0	0,00	0	0,00	0	0,00
Sucumbios	0	0,00	0	0,00	0	0,00	0	0,00	0	0,00	0	0,00
<b>REGIONAL 2</b>												
Guayas	2.304	98,84	155	60,56	29	93,55	3	60,00	2	100,00	2.493	94,97
Los Ríos	0	0,00	0	0,00	0	0,00	0	0,00	0	0,00	0	0,00
Galápagos	0	0,00	0	0,00	0	0,00	0	0,00	0	0,00	0	0,00
<b>REGION 3</b>												
Azuay	0	0,00	0	0,00	0	0,00	0	0,00	0	0,00	0	0,00
Cañar	0	0,00	0	0,00	0	0,00	0	0,00	0	0,00	0	0,00
Morona Sant.	0	0,00	0	0,00	0	0,00	0	0,00	0	0,00	0	0,00
<b>REGION 4</b>												
Tungurahua	0	0,00	2	0,78	0	0,00	0	0,00	0	0,00	2	0,08
Pastaza	0	0,00	0	0,00	0	0,00	0	0,00	0	0,00	0	0,00
<b>REGION 5</b>												
Chimborazo	2	0,09	3	1,17	0	0,00	0	0,00	0	0,00	5	0,19
Bolívar	0	0,00	0	0,00	0	0,00	0	0,00	0	0,00	0	0,00
<b>REGION 6</b>												
Manabí	1	0,04	1	0,39	0	0,00	0	0,00	0	0,00	2	0,08
<b>REGION 7</b>												
Loja	0	0,00	3	1,17	0	0,00	0	0,00	0	0,00	3	0,11
Zamora Chin.	0	0,00	0	0,00	0	0,00	0	0,00	0	0,00	0	0,00
<b>REGION 8</b>												
Imbabura	2	0,09	5	1,95	0	0,00	0	0,00	0	0,00	7	0,27
Carchi	0	0,00	0	0,00	0	0,00	0	0,00	0	0,00	0	0,00
<b>REGION 9</b>												
El Oro	0	0,00	0	0,00	0	0,00	0	0,00	0	0,00	0	0,00
<b>TOTAL</b>	<b>2.331</b>	<b>100,00</b>	<b>256</b>	<b>100,00</b>	<b>31</b>	<b>100,00</b>	<b>5</b>	<b>100,00</b>	<b>2</b>	<b>100,00</b>	<b>2.625</b>	<b>100,00</b>

FUENTE: Subdirección de Riesgos del Trabajo

CUADRO No. 44

RIESGOS DEL TRABAJO  
ACCIDENTES CLASIFICADOS POR REGIONES ADMINISTRATIVAS, SEGUN TIPO DE INCAPACIDAD  
AÑO 1999

PROVINCIA	TEMPORAL		PERMANENTE PARCIAL		PERMANENTE TOTAL		PERMANENTE ABSOLUTA		MUERTE		TOTAL	
	No.	%	No.	%	No.	%	No.	%	No.	%	No.	%
<b>REGIONAL 1</b>												
Pichincha	86	3,55	8	2,92	4	6,56	0	0,00	0	0,00	98	3,55
Cotopaxi	0	0,00	0	0,00	0	0,00	0	0,00	0	0,00	0	0,00
Esmeraldas	0	0,00	0	0,00	0	0,00	0	0,00	0	0,00	0	0,00
Napo	0	0,00	0	0,00	0	0,00	0	0,00	0	0,00	0	0,00
Sucumbíos	0	0,00	0	0,00	0	0,00	0	0,00	0	0,00	0	0,00
<b>REGIONAL 2</b>												
Guayas	2.322	95,79	266	97,08	57	93,44	3	100,00	1	100,00	2.649	95,86
Los Ríos	11	0,45	0	0,00	0	0,00	0	0,00	0	0,00	11	0,40
Galápagos	0	0,00	0	0,00	0	0,00	0	0,00	0	0,00	0	0,00
<b>REGIONAL 3</b>												
Azuay	0	0,00	0	0,00	0	0,00	0	0,00	0	0,00	0	0,00
Cañar	0	0,00	0	0,00	0	0,00	0	0,00	0	0,00	0	0,00
Morona Sant.	0	0,00	0	0,00	0	0,00	0	0,00	0	0,00	0	0,00
<b>REGIONAL 4</b>												
Tungurahua	0	0,00	0	0,00	0	0,00	0	0,00	0	0,00	0	0,00
Pastaza	0	0,00	0	0,00	0	0,00	0	0,00	0	0,00	0	0,00
<b>REGIONAL 5</b>												
Chimborazo	0	0,00	0	0,00	0	0,00	0	0,00	0	0,00	0	0,00
Bolívar	0	0,00	0	0,00	0	0,00	0	0,00	0	0,00	0	0,00
<b>REGIONAL 6</b>												
Manabí	1	0,04	0	0,00	0	0,00	0	0,00	0	0,00	1	0,04
<b>REGIONAL 7</b>												
Loja	0	0,00	0	0,00	0	0,00	0	0,00	0	0,00	0	0,00
Zamora Chin.	0	0,00	0	0,00	0	0,00	0	0,00	0	0,00	0	0,00
<b>REGIONAL 8</b>												
Imbabura	1	0,04	0	0,00	0	0,00	0	0,00	0	0,00	1	0,04
Carchi	0	0,00	0	0,00	0	0,00	0	0,00	0	0,00	0	0,00
<b>REGIONAL 9</b>												
El Oro	3	0,13	0	0,00	0	0,00	0	0,00	0	0,00	3	0,11
<b>TOTAL</b>	<b>2.424</b>	<b>100,00</b>	<b>274</b>	<b>100,00</b>	<b>61</b>	<b>100,00</b>	<b>3</b>	<b>100,00</b>	<b>1</b>	<b>100,00</b>	<b>2.763</b>	<b>100,00</b>

FUENTE: Subdirección de Riesgos del Trabajo

CUADRO No. 45

**RIESGOS DEL TRABAJO**  
**ACCIDENTES CLASIFICADOS POR REGIONES ADMINISTRATIVAS, SEGUN TIPO DE INCAPACIDAD**  
**AÑO 2000**

PROVINCIA	TEMPORAL		PERMANENTE PARCIAL		PERMANENTE TOTAL		PERMANENTE ABSOLUTA		MUERTE		TOTAL	
	No.	%	No.	%	No.	%	No.	%	No.	%	No.	%
<b>REGIONAL 1</b>												
Esmeraldas	0	0,00	0	0,00	0	0,00	0	0,00	0	0,00	0	0,00
Pichincha	14	0,65	31	47,69	0	0,00	0	0,00	0	0,00	45	2,03
<b>REGIONAL 2</b>												
Galápagos	0	0,00	0	0,00	0	0,00	0	0,00	0	0,00	0	0,00
Guayas	2.133	99,35	32	49,23	10	100,00	1	0,00	2	100,00	2.178	97,89
Los Ríos	0	0,00	0	0,00	0	0,00	0	0,00	0	0,00	0	0,00
<b>REGIONAL 3</b>												
Azuay	0	0,00	0	0,00	0	0,00	0	0,00	0	0,00	0	0,00
Cañar	0	0,00	0	0,00	0	0,00	0	0,00	0	0,00	0	0,00
Morona Sant.	0	0,00	0	0,00	0	0,00	0	0,00	0	0,00	0	0,00
<b>REGIONAL 4</b>												
Cotopaxi	0	0,00	0	0,00	0	0,00	0	0,00	0	0,00	0	0,00
Napo	0	0,00	0	0,00	0	0,00	0	0,00	0	0,00	0	0,00
Paztaza	0	0,00	0	0,00	0	0,00	0	0,00	0	0,00	0	0,00
Tungurahua	0	0,00	0	0,00	0	0,00	0	0,00	0	0,00	0	0,00
<b>REGIONAL 5</b>												
Bolívar	0	0,00	0	0,00	0	0,00	0	0,00	0	0,00	0	0,00
Chimborazo	0	0,00	1	1,54	0	0,00	0	0,00	0	0,00	1	0,04
<b>REGIONAL 6</b>												
Manabí	0	0,00	1	1,54	0	0,00	0	0,00	0	0,00	1	0,04
<b>REGIONAL 7</b>												
Loja	0	0,00	0	0,00	0	0,00	0	0,00	0	0,00	0	0,00
Zamora Chin.	0	0,00	0	0,00	0	0,00	0	0,00	0	0,00	0	0,00
<b>REGIONAL 8</b>												
Carchi	0	0,00	0	0,00	0	0,00	0	0,00	0	0,00	0	0,00
Fco. de Orell.	0	0,00	0	0,00	0	0,00	0	0,00	0	0,00	0	0,00
Imbabura	0	0,00	0	0,00	0	0,00	0	0,00	0	0,00	0	0,00
Sucumbíos	0	0,00	0	0,00	0	0,00	0	0,00	0	0,00	0	0,00
<b>REGIONAL 9</b>												
El Oro	0	0,00	0	0,00	0	0,00	0	0,00	0	0,00	0	0,00
<b>TOTAL</b>	<b>2.147</b>	<b>100,00</b>	<b>65</b>	<b>100,00</b>	<b>10</b>	<b>100,00</b>	<b>1</b>	<b>0,00</b>	<b>2</b>	<b>100,00</b>	<b>2.225</b>	<b>100,00</b>

FUENTE: Subdirección de Riesgos del Trabajo

**CUADRO No. 46**  
**RIESGOS DEL TRABAJO**  
**ACCIDENTES CLASIFICADOS POR RAMA DE ACTIVIDAD, SEGUN TIPO DE INCAPACIDAD**  
**AÑO 1998**

RAMA DE ACTIVIDAD	TEMPORAL		PERMANENTE PARCIAL		PERMANENTE TOTAL		PERMANENTE ABSOLUTA		MUERTE		TOTAL	
	No.	%	No.	%	No.	%	No.	%	No.	%	No.	%
Agricult., caza, silvicult. y pesca	70	79,55	15	17,05	2	2,27	1	1,14	0	0,00	88	100,00
Explotac. de minas y canteras	4	44,44	5	55,56	0	0,00	0	0,00	0	0,00	9	
Industrias manufactureras	814	85,32	128	13,42	10	1,05	1	0,10	1	0,10	954	100,00
Electricidad, gas y agua	66	92,96	5	7,04	0	0,00	0	0,00	0	0,00	71	100,00
Construcción	119	80,41	23	15,54	6	4,05	0	0,00	0	0,00	148	100,00
Comerc. al por mayor y menor	212	93,39	11	4,85	4	1,76	0	0,00	0	0,00	227	100,00
Transp., almacen. y comunicac.	46	83,64	8	14,55	0	0,00	0	0,00	1	1,82	55	100,00
Establec.financieros, seguros y bienes inmuebles	437	95,62	18	3,94	0	0,00	2	0,44	0	0,00	457	100,00
Serv. comunales, social y person.	563	91,40	43	6,98	9	1,46	1	0,16	0	0,00	616	100,00
<b>TOTAL</b>	<b>2331</b>	<b>88,80</b>	<b>256</b>	<b>9,75</b>	<b>31</b>	<b>1,18</b>	<b>5</b>	<b>0,19</b>	<b>2</b>	<b>0,08</b>	<b>2625</b>	<b>100,00</b>

FUENTE: Subdirección de Riesgos del Trabajo

**CUADRO No. 47**  
**RIESGOS DEL TRABAJO**  
**ACCIDENTES CLASIFICADOS POR RAMA DE ACTIVIDAD, SEGUN TIPO DE INCAPACIDAD**  
**AÑO 1999**

RAMA DE ACTIVIDAD	TEMPORAL		PERMANENTE PARCIAL		PERMANENTE TOTAL		PERMANENTE ABSOLUTA		MUERTE		TOTAL	
	No.	%	No.	%	No.	%	No.	%	No.	%	No.	%
Agricult., caza, silvicult. y pesca	70	87,50	7	8,75	3	3,75	0	0,00	0	0,00	80	100,00
Explotac. de minas y canteras	6	100,00	0	0,00	0	0,00	0	0,00	0	0,00	6	100,00
Industrias manufactureras	750	88,86	74	8,77	20	2,37	0	0,00	0	0,00	844	100,00
Electricidad, gas y agua	63	84,00	10	13,33	2	2,67	0	0,00	0	0,00	75	100,00
Construcción	120	86,96	14	10,15	3	2,17	1	0,72	0	0,00	138	100,00
Comerc. al por mayor y menor	190	88,79	19	8,87	5	2,34	0	0,00	0	0,00	214	100,00
Transp., almacen. y comunicac.	40	90,91	3	6,82	1	2,27	0	0,00	0	0,00	44	100,00
Establec.financieros, seguros y bienes inmuebles	637	86,78	80	10,90	14	1,91	2	0,27	1	0,14	734	100,00
Serv. comunales, social y person.	548	87,26	67	10,67	13	2,07	0	0,00	0	0,00	628	100,00
<b>TOTAL</b>	<b>2.424</b>	<b>87,73</b>	<b>274</b>	<b>9,92</b>	<b>61</b>	<b>2,21</b>	<b>3</b>	<b>0,11</b>	<b>1</b>	<b>0,04</b>	<b>2.763</b>	<b>100,00</b>

FUENTE: Subdirección de Riesgos del Trabajo

**CUADRO No. 48**  
**RIESGOS DEL TRABAJO**  
**ACCIDENTES CLASIFICADOS POR RAMA DE ACTIVIDAD, SEGUN TIPO DE INCAPACIDAD**  
**AÑO 2000**

RAMA DE ACTIVIDAD	TEMPORAL		PERMANENTE PARCIAL		PERMANENTE TOTAL		PERMANENTE ABSOLUTA		MUERTE		TOTAL	
	No.	%	No.	%	No.	%	No.	%	No.	%	No.	%
Agricult., caza, silvicult. y pesca	31	91,18	2	5,88	0	0,00	0	0,00	1	2,94	34	100,00
Explotac. de minas y canteras	4	80,00	1	20,00	0	0,00	0	0,00	0	0,00	5	100,00
Industrias manufactureras	507	95,84	19	3,59	2	0,38	0	0,00	1	0,19	529	100,00
Electricidad, gas y agua	62	96,88	1	1,56	1	1,56	0	0,00	0	0,00	64	100,00
Construcción	52	82,54	11	17,46	0	0,00	0	0,00	0	0,00	63	100,00
Comerc. al por mayor y menor	136	97,14	2	1,43	2	1,43	0	0,00	0	0,00	140	100,00
Transp., almacen. y comunicac.	30	90,91	3	9,09	0	0,00	0	0,00	0	0,00	33	100,00
Establec.financieros, seguros y bienes inmuebles	774	97,85	15	1,90	2	0,25	0	0,00	0	0,00	791	100,00
Serv. comunales, social y person.	551	97,35	11	1,94	3	0,53	1	0,18	0	0,00	566	100,00
<b>TOTAL</b>	<b>2.147</b>	<b>96,50</b>	<b>65</b>	<b>2,92</b>	<b>10</b>	<b>0,45</b>	<b>1</b>	<b>0,04</b>	<b>2</b>	<b>0,09</b>	<b>2.225</b>	<b>100,00</b>

FUENTE: Subdirección de Riesgos del Trabajo

**CUADRO No. 49**  
**RIESGOS DEL TRABAJO**  
**ACCIDENTES CLASIFICADOS POR CATEGORIA DE OCUPACION, SEGUN EDAD Y SEXO**  
**AÑO 1998**

CATEGORIA DE OCUPACION	18 - 25		26 - 35		36 - 45		46 - 55		56 - 65		66 Y MAS AÑOS		TOTAL	
	HOMBRES	MUJERES	HOMBRES	MUJERES	HOMBRES	MUJERES	HOMBRES	MUJERES	HOMBRES	MUJERES	HOMBRES	MUJERES	HOMBRES	MUJERES
Trabaj. profesionales, técnicos y trabajadores asimilados	8	0	23	6	8	4	5	2	4	1	2	0	50	13
Administradores, gerentes y directores	13	3	27	0	28	12	13	3	8	1	2	1	91	20
Empleados de oficina	21	2	54	16	24	13	14	12	3	2	3	0	119	45
Vendedores	9	5	23	2	6	1	3	1	0	0	0	0	41	9
Agricultores, pescadores, cazadores, trabajadores forestales y asimilados	19	0	28	2	56	6	48	0	34	2	8	0	193	10
Mineros, canteros y trabajadores asimilados	1	3	16	27	8	36	11	23	4	10	1	2	41	101
Trabajadores de transportes y comunicaciones	38	6	77	5	53	3	24	2	10	2	4	0	206	18
Artesanos y trabajad. ocupados en procesos productivos y peones no clasificados	330	33	478	54	257	27	133	9	66	5	11	0	1.275	128
Trabajo de los servicios, deportes y las diversiones	56	1	91	5	58	9	21	4	12	0	7	1	245	20
<b>TOTAL</b>	<b>495</b>	<b>53</b>	<b>817</b>	<b>117</b>	<b>498</b>	<b>111</b>	<b>272</b>	<b>56</b>	<b>141</b>	<b>23</b>	<b>38</b>	<b>4</b>	<b>2.261</b>	<b>364</b>

FUENTE: Subdirección de Riesgos del Trabajo



**CUADRO No. 50**  
**RIESGOS DEL TRABAJO**  
**ACCIDENTES CLASIFICADOS POR CATEGORIA DE OCUPACION, SEGUN EDAD Y SEXO**  
**AÑO 1999**

CATEGORIA DE OCUPACION	< 18		18 - 25		26 - 35		36 - 45		46 - 55		56 - 65		66 Y MAS AÑOS		TOTAL	
	HOMBRES	MUJERES	HOMBRES	MUJERES	HOMBRES	MUJERES	HOMBRES	MUJERES	HOMBRES	MUJERES	HOMBRES	MUJERES	HOMBRES	MUJERES	HOMBRES	MUJERES
Trabaj. profesionales, técnicos y trabajadores asimilados	0	0	4	1	32	20	47	13	37	4	18	4	6	0	144	42
Administradores, gerentes y directores	0	0	12	3	32	10	32	15	11	3	8	1	2	1	97	33
Empleados de oficina	0	0	21	3	33	12	24	13	10	9	2	1	2	0	92	38
Vendedores	0	0	16	2	41	6	22	4	8	2	1	0	0	0	88	14
Agricultores, pescadores, cazadores, trabajos forestales y asimilados	2	0	19	5	41	14	50	9	45	6	36	6	3	0	196	40
Mineros, canteros y trabajadores asimilados	0	0	0	0	2	1	3	1	2	0	1	0	0	0	8	2
Trabajadores de transportes y comunicaciones	0	0	2	0	33	0	30	5	10	2	3	0	2	0	80	7
Artesanos y trabajad. ocupados en procesos productivos y peones no clasificados	2	0	363	40	548	73	330	27	148	16	54	7	13	1	1.458	164
Trabajo de los servicios, deportes y las diversiones	0	0	42	6	86	18	53	10	18	4	15	5	3	0	217	43
<b>TOTAL</b>	<b>4</b>	<b>0</b>	<b>479</b>	<b>60</b>	<b>848</b>	<b>154</b>	<b>591</b>	<b>97</b>	<b>289</b>	<b>46</b>	<b>138</b>	<b>24</b>	<b>31</b>	<b>2</b>	<b>2.380</b>	<b>383</b>

FUENTE: Subdirección de Riesgos del Trabajo

**CUADRO No. 51**  
**RIESGOS DEL TRABAJO**  
**ACCIDENTES CLASIFICADOS POR CATEGORIA DE OCUPACION, SEGUN EDAD Y SEXO**  
**AÑO 2000**

CATEGORIA DE OCUPACION	< 18		18 - 25		26 - 35		36 - 45		46 - 55		56 - 65		66 Y MAS AÑOS		TOTAL	
	HOMBRES	MUJERES	HOMBRES	MUJERES	HOMBRES	MUJERES	HOMBRES	MUJERES	HOMBRES	MUJERES	HOMBRES	MUJERES	HOMBRES	MUJERES	HOMBRES	MUJERES
Trabaj. profesionales, técnicos y trabajadores asimilados	0	0	0	0	2	0	0	0	0	0	0	0	0	0	2	0
Administradores, gerentes y directores	0	0	8	5	49	37	34	70	20	53	9	9	3	2	123	176
Empleados de oficina	0	0	8	9	19	12	15	12	10	7	1	3	2	0	55	43
Vendedores	0	0	12	1	20	5	13	5	6	1	0	1	0	0	51	13
Agricultores, pescadores, cazadores, trabajos forestales y asimilados	4	0	10	0	28	0	54	0	56	0	53	1	5	0	210	1
Mineros, canteros y trabajadores asimilados	0	0	2	1	0	2	0	1	0	1	0	0	0	0	2	5
Trabajadores de transportes y comunicaciones	0	0	4	0	21	1	33	1	17	1	8	0	3	0	86	3
Artesanos y trabajad. ocupados en procesos productivos y peones no clasificados	2	0	294	35	435	37	229	20	119	16	33	4	9	0	1121	112
Trabajo de los servicios, deportes y las diversiones	0	0	50	1	93	2	43	4	16	1	8	1	1	2	211	11
<b>TOTAL</b>	<b>6</b>	<b>0</b>	<b>388</b>	<b>52</b>	<b>667</b>	<b>96</b>	<b>421</b>	<b>113</b>	<b>244</b>	<b>80</b>	<b>112</b>	<b>19</b>	<b>23</b>	<b>4</b>	<b>1861</b>	<b>364</b>

FUENTE: Subdirección de Riesgos del Trabajo

**CUADRO No. 52**  
**RIESGOS DEL TRABAJO**  
**ACCIDENTES CLASIFICADOS POR CATEGORIA DE OCUPACION, SEGUN TIPO DE INCAPACIDAD**  
**AÑO 1998**

CATEGORIA DE OCUPACION	TEMPORAL		PERMANENTE PARCIAL		PERMANENTE TOTAL		PERMANENTE ABSOLUTA		MUERTE		TOTAL	
	No.	%	No.	%	No.	%	No.	%	No.	%	No.	%
Trabajadores profesionales, técnicos y trabajadores asimilados	61	96,83	2	3,17	0	0,00	0	0,00	0	0,00	63	100,00
Administradores, gerentes y directores	100	90,09	8	7,21	3	2,70	0	0,00	0	0,00	111	100,00
Empleados de oficina	147	89,63	16	9,76	1	0,61	0	0,00	0	0,00	164	100,00
Vendedores	44	88,00	3	6,00	2	4,00	1	2,00	0	0,00	50	100,00
Agricultores, pescadores, cazadores, trab. forest. y asimilados	189	93,10	14	6,90	0	0,00	0	0,00	0	0,00	203	100,00
Mineros, canteros y trab. asimil.	135	95,07	6	4,23	1	0,70	0	0,00	0	0,00	142	100,00
Trabajadores de los transportes y comunicaciones	188	83,93	30	13,38	4	1,79	1	0,45	1	0,45	224	100,00
Artesan. y trab. ocupados en procesos produc. y peones no clas.	1.230	87,67	155	11,05	15	1,07	2	0,14	1	0,07	1.403	100,00
Trabajadores de los servicios, los deportes y las diversiones	237	89,43	22	8,30	5	1,89	1	0,38	0	0,00	265	100,00
<b>TOTAL</b>	<b>2.331</b>	<b>88,80</b>	<b>256</b>	<b>9,75</b>	<b>31</b>	<b>1,18</b>	<b>5</b>	<b>0,19</b>	<b>2</b>	<b>0,08</b>	<b>2.625</b>	<b>100,00</b>

FUENTE: Subdirección de Riesgos del Trabajo

**CUADRO No. 53**  
**RIESGOS DEL TRABAJO**  
**ACCIDENTES CLASIFICADOS POR CATEGORIA DE OCUPACION, SEGUN TIPO DE INCAPACIDAD**  
**AÑO 1999**

CATEGORIA DE OCUPACION	TEMPORAL		PERMANENTE PARCIAL		PERMANENTE TOTAL		PERMANENTE ABSOLUTA		MUERTE		TOTAL	
	No.	%	No.	%	No.	%	No.	%	No.	%	No.	%
Trabajadores profesionales, técnicos y trabajadores asimilados	165	88,71	15	8,06	6	3,23	0	0,00	0	0,00	186	100,00
Administradores, gerentes y directores	118	90,77	12	9,23	0	0,00	0	0,00	0	0,00	130	100,00
Empleados de oficina	119	91,54	7	5,38	4	3,08	0	0,00	0	0,00	130	100,00
Vendedores	87	85,30	12	11,76	3	2,94	0	0,00	0	0,00	102	100,00
Agricultores, pescadores, cazadores, trab. forest. y asimilados	207	87,71	23	9,75	6	2,54	0	0,00	0	0,00	236	100,00
Mineros, canteros y trab. asimil.	9	90,00	1	10,00	0	0,00	0	0,00	0	0,00	10	100,00
Trabajadores de los transportes y comunicaciones	78	89,65	8	9,20	1	1,15	0	0,00	0	0,00	87	100,00
Artesan. y trab. ocupados en procesos produc. y peones no clas.	1.410	86,94	170	10,48	38	2,34	3	0,18	1	0,06	1.622	100,00
Trabajadores de los servicios, los deportes y las diversiones	231	88,85	26	10,00	3	1,15	0	0,00	0	0,00	260	100,00
<b>TOTAL</b>	<b>2.424</b>	<b>87,72</b>	<b>274</b>	<b>9,92</b>	<b>61</b>	<b>2,21</b>	<b>3</b>	<b>0,11</b>	<b>1</b>	<b>0,04</b>	<b>2.763</b>	<b>100,00</b>

FUENTE: Subdirección de Riesgos del Trabajo

**CUADRO No. 54**  
**RIESGOS DEL TRABAJO**  
**ACCIDENTES CLASIFICADOS POR CATEGORIA DE OCUPACION, SEGUN TIPO DE INCAPACIDAD**  
**AÑO 2000**

CATEGORIA DE OCUPACION	TEMPORAL		PERMANENTE PARCIAL		PERMANENTE TOTAL		PERMANENTE ABSOLUTA		MUERTE		TOTAL	
	No.	%	No.	%	No.	%	No.	%	No.	%	No.	%
Trabajadores profesionales, técnicos y trabajadores asimilados	2	100,00	0	0,00	0	0,00	0	0,00	0	0,00	2	100,00
Administradores, gerentes y directores	298	99,67	0	0,00	1	0,33	0	0,00	0	0,00	299	100,00
Empleados de oficina	97	98,98	1	1,02	0	0,00	0	0,00	0	0,00	98	100,00
Vendedores	63	98,44	0	0,00	1	1,56	0	0,00	0	0,00	64	100,00
Agricultores, pescadores, cazadores, trab. forest. y asimilados	210	99,53	1	0,47	0	0,00	0	0,00	0	0,00	211	100,00
Mineros, canteros y trab. asimil.	6	85,71	1	14,29	0	0,00	0	0,00	0	0,00	7	100,00
Trabajadores de los transportes y comunicaciones	84	94,38	5	5,62	0	0,00	0	0,00	0	0,00	89	100,00
Artesan. y trab. ocupados en procesos produc. y peones no clas.	1.174	95,21	50	4,06	8	0,65	0	0,00	1	0,08	1.233	100,00
Trabajadores de los servicios, los deportes y las diversiones	213	95,95	7	3,15	0	0,00	1	0,45	1	0,45	222	100,00
<b>TOTAL</b>	<b>2.147</b>	<b>96,49</b>	<b>65</b>	<b>2,93</b>	<b>10</b>	<b>0,45</b>	<b>1</b>	<b>0,04</b>	<b>2</b>	<b>0,09</b>	<b>2.225</b>	<b>100,00</b>

FUENTE: Subdirección de Riesgos del Trabajo

**CUADRO No. 55**  
**RIESGOS DEL TRABAJO**  
**ACCIDENTES CLASIFICADOS POR DIA Y HORA DEL SINIESTRO**  
**AÑO 1998**

HORA	LUNES		MARTES		MIERCOLES		JUEVES		VIERNES		SABADO		DOMINGO		T O T A L	
	No.	%	No.	%	No.	%	No.	%	No.	%	No.	%	No.	%	No.	%
1	4	10,53	4	10,53	11	28,95	8	21,05	4	10,53	5	13,16	2	5,26	38	100,00
2	2	6,25	6	18,75	6	18,75	6	18,75	3	9,38	7	21,88	2	6,25	32	100,00
3	2	7,41	4	14,81	3	11,11	8	29,63	3	11,11	4	14,81	3	11,11	27	100,00
4	5	17,86	2	7,14	5	17,86	5	17,86	5	17,86	5	17,86	1	3,57	28	100,00
5	13	30,23	4	9,30	6	13,95	7	16,28	3	6,98	5	11,63	5	11,63	43	100,00
6	18	15,52	25	21,55	25	21,55	15	12,93	10	8,62	11	9,48	12	10,34	116	100,00
7	33	23,40	20	14,18	33	23,40	22	15,60	21	14,89	9	6,38	3	2,13	141	100,00
8	27	16,17	43	25,75	26	15,57	24	14,37	23	13,77	15	8,98	9	5,39	167	100,00
9	35	18,42	31	16,32	38	20,00	18	9,47	30	15,79	26	13,68	12	6,32	190	100,00
10	59	19,67	46	15,33	62	20,67	53	17,67	49	16,33	20	6,67	11	3,67	300	100,00
11	30	12,88	45	19,31	48	20,60	37	15,88	36	15,45	26	11,16	11	4,72	233	100,00
12	25	17,12	23	15,75	24	16,44	17	11,64	27	18,49	18	12,33	12	8,22	146	100,00
13	25	20,49	24	19,67	23	18,85	16	13,11	18	14,75	12	9,84	4	3,28	122	100,00
14	30	16,13	33	17,74	37	19,89	27	14,52	27	14,52	19	10,22	13	6,99	186	100,00
15	36	18,27	41	20,81	32	16,24	30	15,23	31	15,74	18	9,14	9	4,57	197	100,00
16	28	17,18	27	16,56	34	20,86	33	20,25	26	15,95	11	6,75	4	2,45	163	100,00
17	28	28,00	24	24,00	16	16,00	12	12,00	12	12,00	4	4,00	4	4,00	100	100,00
18	16	16,67	19	19,79	9	9,38	21	21,88	16	16,67	7	7,29	8	8,33	96	100,00
19	22	24,72	9	10,11	15	16,85	18	20,22	12	13,48	5	5,62	8	8,99	89	100,00
20	7	12,28	6	10,53	7	12,28	12	21,05	12	21,05	7	12,28	6	10,53	57	100,00
21	9	16,98	12	22,64	7	13,21	7	13,21	8	15,09	9	16,98	1	1,89	53	100,00
22	6	15,00	12	30,00	10	25,00	4	10,00	3	7,50	3	7,50	2	5,00	40	100,00
23	5	12,82	6	15,38	6	15,38	5	12,82	7	17,95	3	7,69	7	17,95	39	100,00
24	4	18,18	6	27,27	4	18,18	3	13,64	4	18,18	1	4,55	0	0,00	22	100,00
<b>TOTAL</b>	<b>469</b>	<b>17,87</b>	<b>472</b>	<b>17,98</b>	<b>487</b>	<b>18,55</b>	<b>408</b>	<b>15,54</b>	<b>390</b>	<b>14,86</b>	<b>250</b>	<b>9,52</b>	<b>149</b>	<b>5,68</b>	<b>2.625</b>	<b>100,00</b>

FUENTE: Subdirección de Riesgos del Trabajo

**OCURRENCIA DE ACCIDENTES POR DIA Y HORA**  
**AÑO: 1998**

HORA	LUNES	MARTES	MIERCOLES	JUEVES	VIERNES	SABADO	DOMINGO
10	59						
10		46					
10			62				
10				53			
10					49		
9						26	
14							13

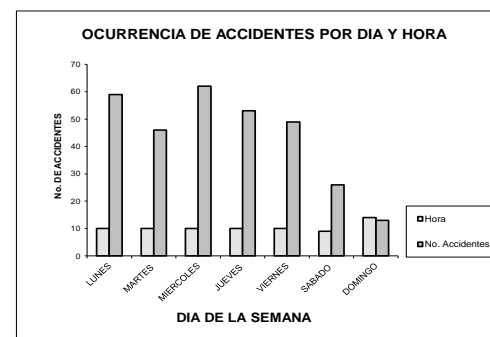

**CUADRO No. 56**  
**RIESGOS DEL TRABAJO**  
**ACCIDENTES CLASIFICADOS POR DIA Y HORA DEL SINIESTRO**  
**AÑO 1999**

HORA	LUNES		MARTES		MIERCOLES		JUEVES		VIERNES		SABADO		DOMINGO		T O T A L	
	No.	%	No.	%	No.	%	No.	%	No.	%	No.	%	No.	%	No.	%
1	5	9,26	11	20,37	10	18,52	8	14,81	7	12,96	7	12,96	6	11,11	54	100,00
2	1	2,70	10	27,03	6	16,22	5	13,51	5	13,51	9	24,32	1	2,70	37	100,00
3	1	2,70	6	16,22	5	13,51	7	18,92	4	10,81	9	24,32	5	13,51	37	100,00
4	3	8,82	5	14,71	5	14,71	10	29,41	5	14,71	4	11,76	2	5,88	34	100,00
5	4	11,11	5	13,89	7	19,44	7	19,44	2	5,56	6	16,67	5	13,89	36	100,00
6	13	13,27	24	24,49	16	16,33	12	12,24	11	11,22	13	13,27	9	9,18	98	100,00
7	33	21,71	26	17,11	18	11,84	26	17,11	19	12,50	18	11,84	12	7,89	152	100,00
8	49	23,56	44	21,15	31	14,90	28	13,46	28	13,46	19	9,13	9	4,33	208	100,00
9	41	19,62	32	15,31	32	15,31	35	16,75	38	18,18	24	11,48	7	3,35	209	100,00
10	48	15,84	49	16,17	51	16,83	45	14,85	49	16,17	44	14,52	17	5,61	303	100,00
11	48	18,11	43	16,23	44	16,60	48	18,11	35	13,21	31	11,70	16	6,04	265	100,00
12	19	13,67	27	19,42	22	15,83	30	21,58	23	16,55	9	6,47	9	6,47	139	100,00
13	24	19,05	20	15,87	22	17,46	18	14,29	26	20,63	9	7,14	7	5,56	126	100,00
14	39	21,55	19	10,50	38	20,99	26	14,36	27	14,92	14	7,73	18	9,94	181	100,00
15	29	14,01	27	13,04	37	17,87	40	19,32	50	24,15	15	7,25	9	4,35	207	100,00
16	23	14,38	35	21,88	19	11,88	37	23,13	25	15,63	11	6,88	10	6,25	160	100,00
17	18	15,00	28	23,33	9	7,50	19	15,83	28	23,33	11	9,17	7	5,83	120	100,00
18	22	18,80	15	12,82	17	14,53	19	16,24	17	14,53	19	16,24	8	6,84	117	100,00
19	13	15,12	11	12,79	15	17,44	18	20,93	19	22,09	4	4,65	6	6,98	86	100,00
20	6	12,24	7	14,29	10	20,41	11	22,45	5	10,20	7	14,29	3	6,12	49	100,00
21	5	10,64	10	21,28	6	12,77	12	25,53	8	17,02	4	8,51	2	4,26	47	100,00
22	10	21,28	10	21,28	5	10,64	5	10,64	7	14,89	8	17,02	2	4,26	47	100,00
23	3	9,09	7	21,21	4	12,12	5	15,15	8	24,24	2	6,06	4	12,12	33	100,00
24	1	5,56	3	16,67	1	5,56	3	16,67	5	27,78	2	11,11	3	16,67	18	100,00
<b>TOTAL</b>	<b>458</b>	<b>16,58</b>	<b>474</b>	<b>17,16</b>	<b>430</b>	<b>15,56</b>	<b>474</b>	<b>17,16</b>	<b>451</b>	<b>16,32</b>	<b>299</b>	<b>10,82</b>	<b>177</b>	<b>6,41</b>	<b>2.763</b>	<b>100,00</b>

FUENTE: Subdirección de Riesgos del Trabajo

**OCURRENCIA DE ACCIDENTES POR DIA Y HORA**  
**AÑO: 1999**

HORA	LUNES	MARTES	MIERCOLES	JUEVES	VIERNES	SABADO	DOMINGO
10	49						
10		24					
10			24				
10				21			
10					26		
9						28	
14							17

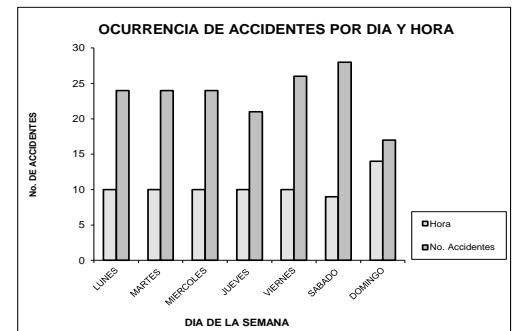

**CUADRO No. 57**  
**RIESGOS DEL TRABAJO**  
**ACCIDENTES CLASIFICADOS POR DIA Y HORA DEL SINIESTRO**  
**AÑO 2000**

HORA	LUNES		MARTES		MIERCOLES		JUEVES		VIERNES		SABADO		DOMINGO		T O T A L	
	No.	%	No.	%	No.	%	No.	%	No.	%	No.	%	No.	%	No.	%
1	4	9,09	11	25,00	13	29,55	7	15,91	3	6,82	4	9,09	2	4,55	44	100,00
2	6	16,22	4	10,81	4	10,81	5	13,51	13	35,14	3	8,11	2	5,41	37	100,00
3	4	12,12	5	15,15	7	21,21	7	21,21	5	15,15	3	9,09	2	6,06	33	100,00
4	3	11,11	4	14,81	4	14,81	8	29,63	4	14,81	3	11,11	1	3,70	27	100,00
5	3	9,38	4	12,50	3	9,38	7	21,88	6	18,75	5	15,63	4	12,50	32	100,00
6	18	24,00	13	17,33	14	18,67	9	12,00	6	8,00	10	13,33	5	6,67	75	100,00
7	23	19,17	26	21,67	23	19,17	19	15,83	15	12,50	11	9,17	3	2,50	120	100,00
8	19	12,84	33	22,30	28	18,92	21	14,19	28	18,92	16	10,81	3	2,03	148	100,00
9	34	21,25	19	11,88	19	11,88	37	23,13	23	14,38	19	11,88	9	5,63	160	100,00
10	37	14,34	50	19,38	48	18,60	53	20,54	37	14,34	20	7,75	13	5,04	258	100,00
11	35	19,66	37	20,79	30	16,85	18	10,11	31	17,42	19	10,67	8	4,49	178	100,00
12	24	17,78	25	18,52	25	18,52	22	16,30	15	11,11	17	12,59	7	5,19	135	100,00
13	18	16,98	19	17,92	18	16,98	19	17,92	16	15,09	11	10,38	5	4,72	106	100,00
14	37	20,79	30	16,85	29	16,29	25	14,04	23	12,92	23	12,92	11	6,18	178	100,00
15	22	13,66	30	18,63	27	16,77	21	13,04	33	20,50	15	9,32	13	8,07	161	100,00
16	18	15,00	20	16,67	27	22,50	18	15,00	18	15,00	12	10,00	7	5,83	120	100,00
17	18	20,22	19	21,35	18	20,22	18	20,22	10	11,24	2	2,25	4	4,49	89	100,00
18	8	11,27	11	15,49	14	19,72	12	16,90	7	9,86	12	16,90	7	9,86	71	100,00
19	6	8,70	10	14,49	12	17,39	15	21,74	10	14,49	11	15,94	5	7,25	69	100,00
20	9	18,37	9	18,37	5	10,20	5	10,20	12	24,49	4	8,16	5	10,20	49	100,00
21	6	18,75	6	18,75	6	18,75	2	6,25	5	15,63	4	12,50	3	9,38	32	100,00
22	6	12,00	14	28,00	10	20,00	3	6,00	8	16,00	1	2,00	8	16,00	50	100,00
23	6	16,67	7	19,44	3	8,33	7	19,44	5	13,89	4	11,11	4	11,11	36	100,00
24	2	11,76	4	23,53	1	5,88	2	11,76	3	17,65	1	5,88	4	23,53	17	100,00
<b>TOTAL</b>	<b>366</b>	<b>16,45</b>	<b>410</b>	<b>18,43</b>	<b>388</b>	<b>17,44</b>	<b>360</b>	<b>16,18</b>	<b>336</b>	<b>15,10</b>	<b>230</b>	<b>10,34</b>	<b>135</b>	<b>6,07</b>	<b>2.225</b>	<b>100,00</b>

FUENTE: Subdirección de Riesgos del Trabajo

**OCURRENCIA DE ACCIDENTES POR DIA Y HORA**  
**AÑO 2000**

HORA	LUNES	MARTES	MIERCOLES	JUEVES	VIERNES	SABADO	DOMINGO
10	37						
10		50					
10			48				
10				53			
10					37		
14						23	
15							13

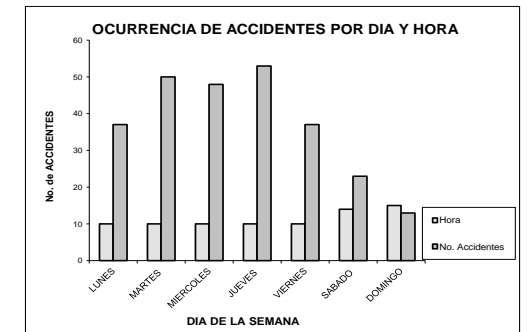



***ENFERMEDAD***  
***Y***  
***MATERNIDAD***



CUADRO No. 58					
UNIDADES MÉDICAS DEL IESS POR REGIONES ADMINISTRATIVAS Y PROVINCIAS					
AÑO 2002					
REGIÓN	SEDE	PROVINCIAS	UNIDADES HOSPITALARIAS	CENTROS DE ATENCIÓN AMBULATORIA	UNIDADES DE ATENCIÓN AMBULATORIA
1	SUBD. REG. QUITO	ESMERALDAS PICHINCHA	ESMERALDAS C. ANDRADE MARÍN	CENTRAL CHIMBACALLE COTOCOLLAO EL BATÁN SUR OCCIDENTAL STO. DOMINGO	SAN LORENZO AMAGUAÑA CAYAMBE SAN JUAN SANGOLQUÍ TABACUNDO LA ECUATORIANA
2	SUBD. REG. GUAYAQUIL	GALÁPAGOS GUAYAS LOS RÍOS	T. MALDONADO C. ANCÓN MILAGRO DURÁN BABAHOYO	CENTRAL CHILE Y COLOMBIA LA LIBERTAD LETAMENDI NORTE SUR QUEVEDO	PTO. AYORA SAN CRISTOBAL BALZAR BUCAY DAULE EL EMPALME VENTANAS VINCES
3	SUBD. REG. CUENCA	AZUAY CAÑAR MORONA SANTIAGO	J. CARRASCO A.	CENTRAL AZOGUEZ LA TRONCAL	CAÑAR MACÁS SUCÚA
4	DPTO. REG. AMBATO	TUNGURAHUA COTOPAXI NAPO PASTAZA	AMBATO LATACUNGA EL PUYO	BAÑOS	PILLARO TENA
5	DPTO. REG. RIOBAMBA	CHIMBORAZO BOLÍVAR	RIOBAMBA	ALAUÍS GUARANDA	CHUNCHI PARQUE INDUSTRIAL SAN MIGUEL
6	DPTO. REG. PORTOVIEJO	MANABÍ	CHONE MANTA PORTOVIEJO	BAHÍA JIPIJAPA	CALCETA EL CARMEN PAJÁN PORTOVIEJO LOS ESTEROS
7	DPTO. REG. LOJA	LOJA ZAMORA CHINCHIPE	LOJA	CENTRAL	CARIAMANGA MACARÁ ZAMORA
8	DPTO. REG. IBARRA	CARCHI IMBABURA FCO. DE ORELLANA SUCUMBÍOS	IBARRA	TULCÁN OTAVALO NUEVA LOJA	EL ÁNGEL SAN GABRIEL ATUNTAQUI COTACACHI COCA
9	DPTO. REG. MACHALA	EL ORO	MACHALA		HUAQUILLAS PASAJE PIÑAS PORTOVELO SANTA ROSA ZARUMA

FUENTE: Resoluciones Nos. C.I. 56 y C.I.100

CUADRO No. 59

CONSULTAS MEDICAS EN UNIDADES PROPIAS Y ANEXAS  
Y EGRESOS HOSPITALARIOS  
1978 - 2000

AÑO	CONSULTAS MEDICAS				EGRESOS HOSPITALARIOS		
	UNIDADES PROPIAS		DISPENSARIOS ANEXOS	TOTAL CONSULTAS	ALTAS	DEFUNCIONES	TOTAL
	CONSULTA EXTERNA	EMERGENCIAS					
1978	1.333.228		431.051	1.764.279	39.250	899	40.149
1979	1.425.861	181.450	478.798	2.086.109	42.692	1.056	43.748
1980	1.544.085	204.656	511.070	2.259.811	46.623	1.193	47.816
1981	1.626.926	195.539	537.660	2.360.125	47.736	1.182	48.918
1982	1.769.045	212.302	609.680	2.591.027	51.663	1.287	52.950
1983	1.871.493	215.286	672.194	2.758.973	41.733	1.242	42.975
1984	1.908.204	233.035	706.572	2.847.811	53.051	1.240	54.291
1985	1.920.082	210.658	692.152	2.822.892	52.577	1.240	53.817
1986	1.901.861	212.587	704.935	2.819.383	53.820	1.181	55.001
1987	1.896.138	240.469	724.313	2.860.920	55.352	1.251	56.603
1988	1.859.310	239.440	714.553	2.813.303	55.997	1.206	57.203
1989	1.925.096	254.026	728.196	2.907.318	57.944	1.319	59.263
1990	1.994.827	276.005	766.789	3.037.621	58.973	1.289	60.262
1991	1.890.222	269.659	758.961	2.918.842	59.479	1.393	60.872
1992	2.300.558	287.356	859.784	3.447.698	66.997	1.546	68.543
1993	2.364.849	326.515	898.450	3.589.814	68.947	1.585	70.532
1994	2.539.634	291.180	817.255	3.648.069	72.142	1.660	73.802
1995	2.423.433	300.213	743.742	3.467.388	69.766	1.775	71.541
1996	2.595.515	315.610	835.667	3.746.792	75.029	1.830	76.859
1997	2.297.836	347.324	673.624	3.318.784	70.130	1.714	71.844
1998	2.558.681	384.432	581.486	3.524.599	75.146	1.820	76.966
1999	2.026.189	319.531	558.122	2.903.842	66.757	1.760	68.517
2000	1.518.703	231.182	332.861	2.082.746	53.891	1.415	55.306

FUENTE: 1978 - 1999 Boletines Estadísticos, Dirección Actuarial.  
2000 Dirección Nacional Médico Social.

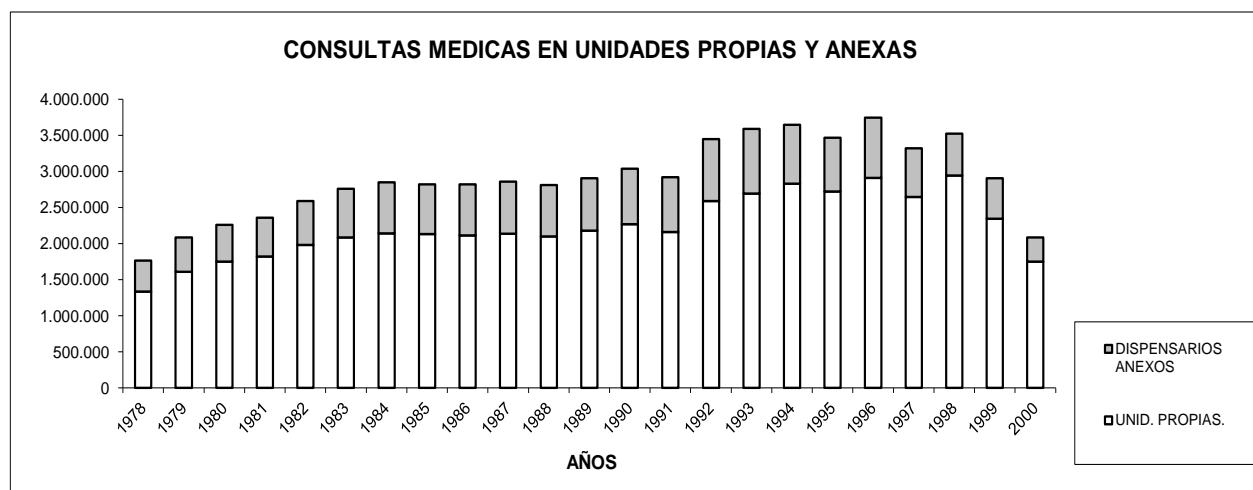

**CUADRO No. 60**

**CONSULTAS MEDICAS EN UNIDADES PROPIAS Y ANEXAS POR REGIONES ADMINISTRATIVAS**

**AÑO 2000**

REGION	TOTAL	UNIDADES PROPIAS				DISPENSARIOS ANEXOS		
		CONSULTA EXTERNA	FOMENTO Y PROTECCION	RECUPERACION	EMERGENCIAS	TOTAL	FOMENTO Y PROTECCION	RECUPERACION
1	668.679	472.509	31.495	441.014	66.429	129.741	13.305	116.436
2	655.769	518.410	32.041	486.369	70.111	67.248	7.393	59.855
3	202.935	120.708	5.392	115.316	26.316	55.911	6.374	49.537
4	78.582	45.224	2.766	42.458	15.117	18.241	1.043	17.198
5	90.404	59.198	3.613	55.585	9.835	21.371	426	20.945
6	141.034	117.427	6.854	110.573	23.607	-	-	-
7	79.308	53.891	2.124	51.767	7.227	18.190	1.107	17.083
8	91.570	70.316	4.512	65.804	4.874	16.380	3.314	13.066
9	74.465	61.020	4.619	56.401	7.666	5.779	254	5.525
<b>TOTAL</b>	<b>2.082.746</b>	<b>1.518.703</b>	<b>93.416</b>	<b>1.425.287</b>	<b>231.182</b>	<b>332.861</b>	<b>33.216</b>	<b>299.645</b>

NOTA: - No informa.

FUENTE: Estadísticas médicas, Dirección Nacional Médico Social

**CUADRO No. 61**  
**PRODUCCION DE CONSULTA EXTERNA**  
**AÑO 2000**

CONSULTAS	REGION ADMINISTRATIVA									TOTAL
	1	2	3	4	5	6	7	8	9	
<b>POR BENEFICIARIO</b>										
- Activos	252.291	334.673	80.742	30.752	39.314	87.754	34.561	44.211	42.729	947.027
- Jubilados	148.483	114.122	24.023	9.856	14.911	16.675	11.177	17.626	11.478	368.351
- Seguro Campesino	6.406	14.345	8.133	1.249	1.591	7.899	3.037	1.254	1.549	45.463
- Otros	65.329	55.270	7.810	3.367	3.382	5.099	5.116	7.225	5.264	157.862
<b>Total</b>	<b>472.509</b>	<b>518.410</b>	<b>120.708</b>	<b>45.224</b>	<b>59.198</b>	<b>117.427</b>	<b>53.891</b>	<b>70.316</b>	<b>61.020</b>	<b>1.518.703</b>
<b>POR GRUPOS DE EDAD</b>										
- Menores de 1 año	14.333	12.382	1.694	2.144	2.487	2.258	828	1.110	1.639	38.875
- De 1 a 14 años	1.534	1.459	1.527	227	440	854	322	9.074	497	15.934
- De 15 a 54 años	269.738	308.973	65.112	24.619	31.822	75.989	29.406	35.466	35.816	876.941
- De 55 y más años	186.904	195.596	52.375	18.234	24.449	38.326	23.335	24.666	23.068	586.953
<b>Total</b>	<b>472.509</b>	<b>518.410</b>	<b>120.708</b>	<b>45.224</b>	<b>59.198</b>	<b>117.427</b>	<b>53.891</b>	<b>70.316</b>	<b>61.020</b>	<b>1.518.703</b>
<b>POR GENERO</b>										
- Hombres	190.915	252.124	46.803	18.820	23.724	48.821	23.297	27.814	30.517	662.835
- Mujeres	281.594	266.286	73.905	26.404	35.474	68.606	30.594	42.502	30.503	855.868
<b>Total</b>	<b>472.509</b>	<b>518.410</b>	<b>120.708</b>	<b>45.224</b>	<b>59.198</b>	<b>117.427</b>	<b>53.891</b>	<b>70.316</b>	<b>61.020</b>	<b>1.518.703</b>
<b>POR CONCENTRACION</b>										
- Primeras	174.646	199.528	42.593	17.587	25.965	60.174	19.740	31.496	27.930	599.659
- Subsecuentes	297.863	318.882	78.115	27.637	33.233	57.253	34.151	38.820	33.090	919.044
<b>Total</b>	<b>472.509</b>	<b>518.410</b>	<b>120.708</b>	<b>45.224</b>	<b>59.198</b>	<b>117.427</b>	<b>53.891</b>	<b>70.316</b>	<b>61.020</b>	<b>1.518.703</b>
<b>Concentración</b>										
- En el IESS	2,71	2,60	2,83	2,57	2,28	1,95	2,73	2,23	2,18	2,53
- En Anexos	1,45	1,33	1,40	1,50	2,17	-	1,66	1,36	1,17	1,45
- Consulta Externa	472.509	518.410	120.708	45.224	59.198	117.427	53.891	70.316	61.020	1.518.703
- Emergencia	66.429	70.111	26.316	15.117	9.835	23.607	7.227	4.874	7.666	231.182
- Dispensarios Anexos	129.741	67.248	55.911	18.241	21.371	-	18.190	16.380	5.779	332.861
<b>TOTAL</b>	<b>668.679</b>	<b>655.769</b>	<b>202.935</b>	<b>78.582</b>	<b>90.404</b>	<b>141.034</b>	<b>79.308</b>	<b>91.570</b>	<b>74.465</b>	<b>2.082.746</b>

FUENTE: Estadísticas médicas - Dirección Nacional Médico Social

**CUADRO No. 62**

**EGRESOS HOSPITALARIOS Y PRINCIPALES INDICADORES POR REGIONES ADMINISTRATIVAS  
AÑO 2000**

REGION	EGRESOS HOSPITALARIOS			CAMAS DISPONIBLES	DIAS ESTADIA	PROMEDIO DIAS ESTADIA	%GRADO DE USO	GIRO DE CAMAS	TASA* DE MORTALIDAD HOSPITALARIA
	TOTAL	ALTAS	DEFUNCIONES						
1	23.845	23.143	702	768	172.930	7,25	61,68	4,51	2,30
2	14.118	13.675	443	511	106.173	7,52	56,90	5,70	3,14
3	3.729	3.729	-	150	-	-		-	-
4	2.916	2.864	52	64	12.325	4,23	52,63	3,80	1,78
5	1.889	1.819	70	56	11.324	5,99	55,10	4,89	3,71
6	3.783	3.722	61	99	19.798	5,23	54,79	4,32	1,61
7	2.180	2.129	51	86	13.707	6,29	43,55	8,15	2,34
8	1.735	1.719	16	27	5.866	3,38	59,41	2,31	0,92
9	1.111	1.091	20	43	5.518	4,97	35,06	9,20	1,80
<b>TOTAL</b>	<b>55.306</b>	<b>53.891</b>	<b>1.415</b>	<b>1.805</b>	<b>347.641</b>	<b>6,29</b>	<b>57,54</b>	<b>4,64</b>	<b>2,28</b>

NOTA: - No informa.

\* Defunciones por 100 egresos hospitalarios

FUENTE: Estadísticas médicas, Dirección Nacional Médico Social

**CUADRO No. 63**  
**PRODUCCION HOSPITALARIA**  
**AÑO 2000**

EGRESOS	REGION ADMINISTRATIVA									TOTAL
	1	2	3	4	5	6	7	8	9	
<b>POR BENEFICIARIO</b>										
- Activos	12.456	10.164	2.339	1.734	1.022	1.840	1.056	1.119	673	32.403
- Jubilados	4.323	2.172	443	380	319	374	237	192	147	8.587
- Voluntarios	1.325	247	185	482	31	96	-	76	55	2.497
- Seguro Campesino	1.247	1.235	702	166	389	1.359	828	307	202	6.435
- Otros	4.494	300	60	154	128	114	59	41	34	5.384
<b>Total</b>	<b>23.845</b>	<b>14.118</b>	<b>3.729</b>	<b>2.916</b>	<b>1.889</b>	<b>3.783</b>	<b>2.180</b>	<b>1.735</b>	<b>1.111</b>	<b>55.306</b>
<b>EGRESOS OBSTETRICOS</b>										
- Partos	2.318	522	318	202	139	140	148	373	54	4.214
- Cesáreas	1.798	702	257	283	129	302	99	141	138	3.849
- Abortos	605	146	38	72	50	70	33	80	22	1.116
- Otros	910	449	63	79	96	121	55	7	86	1.866
<b>Total</b>	<b>5.631</b>	<b>1.819</b>	<b>676</b>	<b>636</b>	<b>414</b>	<b>633</b>	<b>335</b>	<b>601</b>	<b>300</b>	<b>11.045</b>
<b>NACIMIENTOS</b>										
- Vivos	4.103	1.223	575	488	264	438	245	514	193	8.043
- Muertos	52	6	3	-	4	5	3	-	2	75
<b>Total</b>	<b>4.155</b>	<b>1.229</b>	<b>578</b>	<b>488</b>	<b>268</b>	<b>443</b>	<b>248</b>	<b>514</b>	<b>195</b>	<b>8.118</b>
<b>INTERVENCIONES QUIRURGICAS</b>										
<b>A BENEFICIARIOS</b>										
- Activos	8.522	6.032	1.531	927	839	910	787	642	274	20.464
- Jubilados	1.988	978	246	125	162	83	247	58	32	3.919
- Voluntarios	660	433	394	188	66	31	-	16	9	1.797
- Seguro Campesino	500	408	-	66	144	471	278	164	70	2.101
- Otros	158	15	105	15	14	47	28	5	7	394
<b>Total</b>	<b>11.828</b>	<b>7.866</b>	<b>2.276</b>	<b>1.321</b>	<b>1.225</b>	<b>1.542</b>	<b>1.340</b>	<b>885</b>	<b>392</b>	<b>28.675</b>
<b>POR SERVICIO</b>										
- Hospitalización	7.357	7.544	1.891	898	634	552	821	647	216	20.560
- Emergencia	2.842	45	241	181	281	103	445	238	153	4.529
- Cirugía ambulatoria	1.629	277	144	242	310	887	74	-	23	3.586
<b>Total</b>	<b>11.828</b>	<b>7.866</b>	<b>2.276</b>	<b>1.321</b>	<b>1.225</b>	<b>1.542</b>	<b>1.340</b>	<b>885</b>	<b>392</b>	<b>28.675</b>

NOTA: - No informa.

FUENTE: Estadísticas médicas - Dirección Nacional Médico Social



**CUADRO No. 64**

**SUBSIDIOS POR ENFERMEDAD GENERAL,  
MATERNIDAD Y RIESGOS DEL TRABAJO  
1990-2000**

<b>AÑOS</b>	<b>MONTO SUCRES</b>	<b>COTIZACION</b>	<b>MONTO DOLARES</b>
1990	6.939.770.970,79	767,90	9.037.336,85
1991	10.759.916.761,68	1.050,00	10.247.539,77
1992	20.960.540.001,39	1.553,25	13.494.633,83
1993	31.312.061.391,96	1.847,65	16.946.965,82
1994	41.387.585.982,95	2.083,85	19.861.115,72
1995	60.466.513.354,07	2.526,60	23.931.969,19
1996	72.085.876.147,00	3.144,75	22.922.609,48
1997	88.875.735.331,99	3.943,25	22.538.701,66
1998	120.968.191.590,00	5.348,85	22.615.738,26
1999	144.598.870.867,00	11.515,65	12.556.726,79
2000	358.299.781.000,00	25.000,00	14.331.991,24

FUENTE: Balances Contables 1990-2000.

NOTA: Cotización del dólar de Estados Unidos de América- Mercado de Intervención, promedio compra-venta del período.

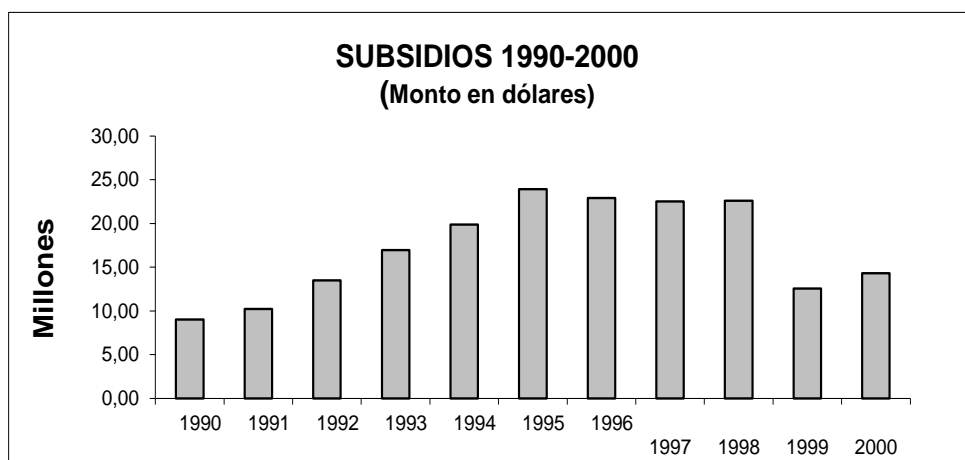



***CESANTIA***



**CUADRO No. 65**

**NUMERO DE CESANTES, IMPOSICIONES Y VALORES DE CESANTIAS PAGADAS, SEGUN AÑO DE LIQUIDACION  
1990 - 2000  
VALORES EN DOLARES**

<b>AÑO</b>	<b>NUMERO CESANTES</b>	<b>PROMEDIO IMPOSICIONES</b>	<b>CESANTIA GENERAL</b>	<b>CESANTIA ADICIONAL</b>	<b>TOTAL CESANTIA</b>	<b>COTIZACION PROMEDIO</b>
1990	7.710	324	7.201.805,73	2.829.320,01	10.031.125,74	767,90
1991	9.337	313	8.532.718,91	2.508.231,69	11.040.950,60	1.050,00
1992	11.131	328	12.928.734,22	4.405.629,08	17.334.363,30	1.553,25
1993	14.164	339	18.106.355,58	5.826.842,28	23.933.197,86	1.847,65
1994	18.708	365	36.294.973,29	13.061.770,16	49.356.743,45	2.083,85
1995	25.465	376	41.946.181,08	15.917.246,36	57.863.427,45	2.526,60
1996	26.214	322	44.160.800,71	9.970.770,79	54.131.571,51	3.144,75
1997	24.497	217	48.741.151,68	9.485.270,02	58.226.421,70	3.943,25
1998	23.011	208	55.936.394,59	9.705.704,61	65.642.099,20	5.348,85
1999	24.902	226	46.249.238,98	14.040.400,13	60.289.639,11	11.515,65
2000	22.267	219	11.066.443,54	2.681.255,47	13.747.699,01	25.000,00

FUENTE: Balances Contables 1990-2000

NOTA: Cotización del dólar de Estados Unidos de América- Mercado de Intervención, promedio compra-venta del período.

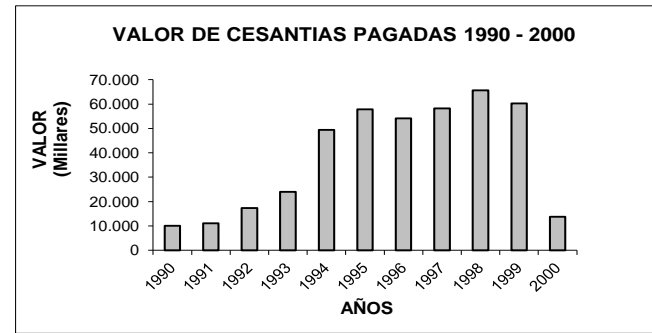
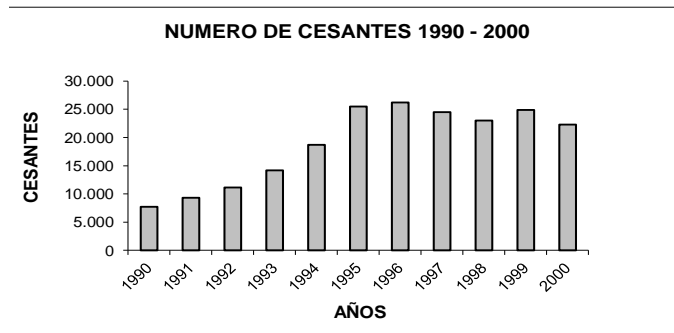

CUADRO No. 66

NUMERO DE CESANTES, LIQUIDACIONES Y VALORES DE CESANTIAS,  
SEGUN EDAD DEL AFILIADO A LA FECHA DE CESE  
AÑO 2000

EDAD A LA FECHA DE CESANTIA	CESANTES	LIQUIDACIONES	CESANTIA GENERAL	CESANTIA ADICIONAL	TOTAL CESANTIA	CESANTIA PROMEDIO POR PERSONA
20 - 24	211	265	14.616,05	6.333,14	20.949,19	99,29
25 - 29	1.324	1.746	87.511,42	13.567,13	101.078,55	76,34
30 - 34	2.354	3.301	241.247,72	37.220,06	278.467,78	118,30
35 - 39	3.008	4.449	576.847,07	99.201,99	676.049,06	224,75
40 - 44	2.647	4.236	869.899,54	161.071,60	1.030.971,14	389,49
45 - 49	2.981	5.134	1.468.906,98	183.516,89	1.652.423,87	554,32
50 - 54	2.805	4.927	1.982.852,93	357.872,13	2.340.725,06	834,48
55 - 59	2.651	5.041	2.664.901,55	582.063,45	3.246.965,00	1.224,81
60 - 64	1.917	3.756	1.722.969,22	554.578,99	2.277.548,21	1.188,08
65 - 69	1.439	2.684	843.867,14	370.829,09	1.214.696,23	844,13
70 - 74	601	1.165	433.506,41	208.867,71	642.374,12	1.068,84
75 - 79	195	385	111.271,11	89.392,78	200.663,89	1.029,05
80 - 84	69	104	25.348,29	6.773,75	32.122,04	465,54
85 y más	65	119	22.698,11	9.966,76	32.664,87	502,54
<b>TOTAL</b>	<b>22.267</b>	<b>37.312</b>	<b>11.066.443,54</b>	<b>2.681.255,47</b>	<b>13.747.699,01</b>	<b>617,40</b>

FUENTE: Liquidaciones de cesantías.

NOTA: Datos provisionales

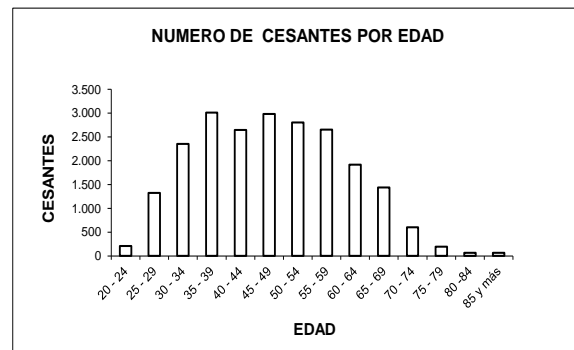
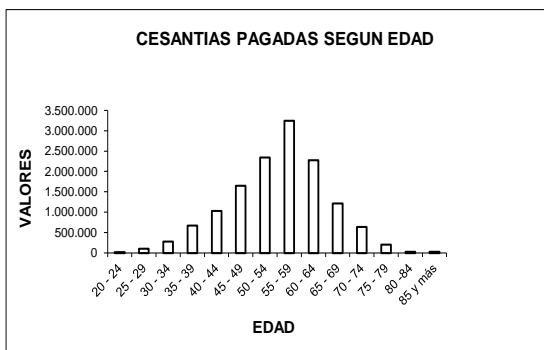

**CUADRO No. 67**

**NUMERO DE CESANTES, LIQUIDACIONES Y VALORES DE CESANTIAS PAGADAS,  
SEGUN NUMERO DE IMPOSICIONES A LA FECHA DE CESE  
AÑO 2000**

IMPOSICIONES (meses)	CESANTES	LIQUIDACIONES	CESANTIA GENERAL	CESANTIA ADICIONAL	TOTAL CESANTIA	CESANTIA PROMEDIO POR PERSONA
24 - 35	305	341	12.261,07	678,79	12.939,86	42,43
36 - 47	481	544	24.684,56	1.014,79	25.699,35	53,43
48 - 59	665	789	29.894,89	1.422,84	31.317,73	47,09
60 - 71	741	933	40.109,25	3.945,95	44.055,20	59,45
72 - 83	809	1.079	43.427,09	2.974,46	46.401,55	57,36
84 - 95	908	1.196	56.743,32	5.306,27	62.049,59	68,34
96 - 107	1.081	1.447	77.022,72	5.377,93	82.400,65	76,23
108 - 119	934	1.251	87.851,57	8.109,60	95.961,17	102,74
120 - 131	764	1.075	78.382,10	9.013,96	87.396,06	114,39
132 - 143	784	1.159	95.024,77	14.474,26	109.499,03	139,67
144 - 155	804	1.189	114.530,28	11.086,00	125.616,28	156,24
156 - 167	614	955	81.119,97	9.462,92	90.582,89	147,53
168 - 179	633	986	106.805,44	14.576,70	121.382,14	191,76
180 - 191	639	1.035	108.334,53	14.869,75	123.204,28	192,81
192 - 203	698	1.040	116.529,08	21.257,63	137.786,71	197,40
204 - 215	694	1.043	167.455,25	25.146,20	192.601,45	277,52
216 - 227	688	1.062	178.783,78	25.934,06	204.717,84	297,56
228 - 239	665	1.096	198.588,92	36.571,92	235.160,84	353,63
240 - 251	642	1.180	225.584,55	39.122,51	264.707,06	412,32
252 - 263	595	949	286.506,98	33.026,81	319.533,79	537,03
264 - 275	620	1.081	305.587,41	60.190,79	365.778,20	589,96
276 - 287	608	1.061	356.960,94	71.922,95	428.883,89	705,40
288 - 299	592	1.132	366.061,39	89.413,23	455.474,62	769,38
300 - 311	1.063	1.967	642.223,82	138.034,23	780.258,05	734,02
312 - 323	601	1.122	416.118,19	84.731,19	500.849,38	833,36
324 - 335	573	1.096	469.711,32	96.050,35	565.761,67	987,37
336 - 347	521	1.082	518.243,50	124.541,37	642.784,87	1.233,75
348 - 359	407	829	414.876,46	105.352,03	520.228,49	1.278,20
360 - 371	499	1.027	525.546,00	122.482,24	648.028,24	1.298,65
372 - 383	383	815	588.217,81	76.172,40	664.390,21	1.734,70
384 - 395	372	823	525.989,77	125.066,86	651.056,63	1.750,15
396 - 407	293	698	460.769,63	132.382,44	593.152,07	2.024,41
408 - 419	258	615	435.747,55	142.476,76	578.224,31	2.241,18
420 - 431	262	602	599.983,58	173.509,63	773.493,21	2.952,26
432 - 443	236	532	471.829,53	110.154,22	581.983,75	2.466,03
444 - 455	171	443	363.656,74	133.204,82	496.861,56	2.905,62
456 - 467	153	418	267.014,81	99.678,38	366.693,19	2.396,69
468 - 479	130	373	293.654,26	96.161,07	389.815,33	2.998,58
480 y más	381	1.247	914.610,71	416.357,16	1.330.967,87	3.493,35
<b>TOTAL</b>	<b>22.267</b>	<b>37.312</b>	<b>11.066.443,54</b>	<b>2.681.255,47</b>	<b>13.747.699,01</b>	<b>617,40</b>

FUENTE: Liquidaciones de cesantía.

NOTA: Datos provisionales





**COOPERATIVA**

**MORTUORIA**



**CUADRO No. 68**

**COOPERATIVA MORTUORIA  
1990 - 2000**

<b>AÑOS</b>	<b>MONTO SUCRES</b>	<b>COTIZACION</b>	<b>MONTO DOLARES</b>
1990	1.399.556.915,11	767,90	1.822.577,05
1991	1.926.437.427,41	1.050,00	1.834.702,31
1992	2.532.740.910,64	1.553,25	1.630.607,38
1993	4.919.906.241,20	1.847,65	2.662.791,24
1994	5.034.142.591,40	2.083,85	2.415.789,33
1995	7.043.847.933,00	2.526,60	2.787.876,17
1996	7.445.429.611,00	3.144,75	2.367.574,41
1997	8.074.941.648,00	3.943,25	2.047.788,41
1998	8.958.139.821,00	5.348,85	1.674.778,66
1999	6.901.157.227,00	11.515,65	599.285,08
2000	6.274.545.250,00	25.000,00	250.981,81

FUENTE: Balances Contables 1990-2000

NOTA: Cotización del dólar de Estados Unidos de América- Mercado de Intervención, promedio compra-venta del período.

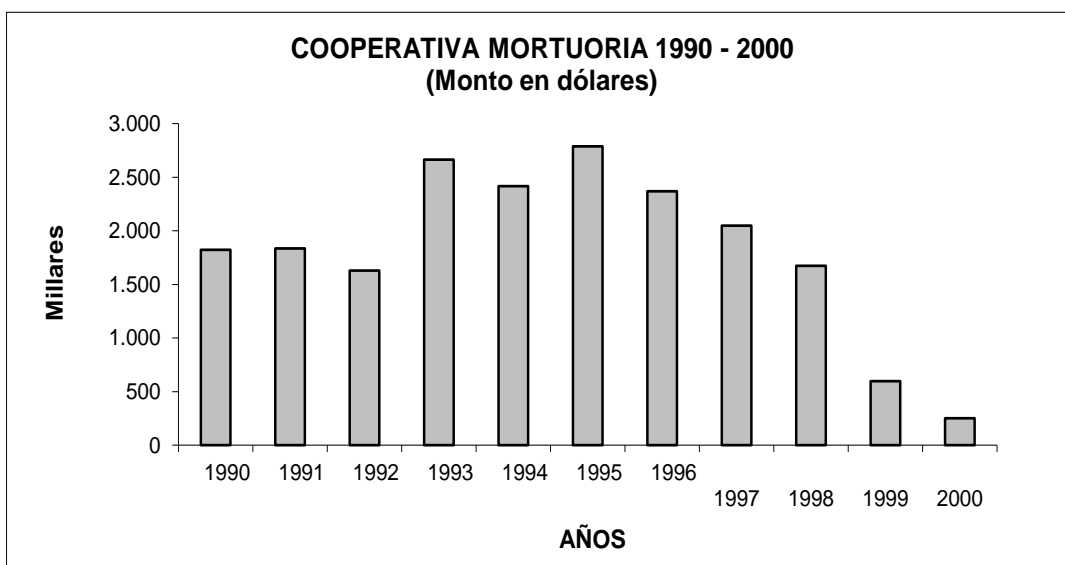



***SEGURO SOCIAL***

***CAMPESINO***



CUADRO No. 69

ORGANIZACIONES COMUNALES, POBLACION PROTEGIDA Y DISPENSARIOS MEDICOS  
SEGURO SOCIAL CAMPESINO  
1978 - 2000

AÑO	ORGANIZACIONES COMUNALES	JEFES DE FAMILIA	AFILIADOS	JUBILADOS			POBLACION PROTEGIDA	DISPENSARIOS MEDICOS
				INVALIDEZ	VEJEZ	TOTAL		
1978	156	13.686	72.963				72.963	60
1979	182	14.947	78.694				78.694	70
1980	263	20.782	107.900				107.900	100
1981	263	20.840	111.522				111.522	102
1982	285	22.843	120.516	61	192	253	120.769	111
1983	515	36.493	189.039	70	1.106	1.176	190.215	178
1984	894	59.210	305.822	74	1.288	1.362	307.184	301
1985	1.204	75.707	389.806	72	1.566	1.638	391.444	373
1986	1.320	83.199	431.911	71	1.834	1.905	433.816	399
1987	1.464	89.057	472.305	72	2.146	2.218	474.523	432
1988	1.572	96.319	517.463	69	2.118	2.187	519.650	456
1989	1.638	101.569	548.851	66	2.136	2.202	551.053	464
1990	1.785	113.391	614.921	74	2.168	2.242	617.163	487
1991	2.024	131.414	712.366	87	2.339	2.426	714.792	519
1992	2.223	145.739	786.410	91	2.664	2.755	789.165	540
1993	2.317	152.065	820.166	109	3.420	3.529	823.695	546
1994	2.450	163.335	866.142	137	4.100	4.237	870.379	559
1995	2.531	167.455	873.382	151	4.921	5.072	878.454	563
1996	2.576	167.331	871.919	173	6.564	6.737	878.656	565
1997	2.640	185.436	941.278	203	9.180	9.383	950.661	569
1998	2.719	196.224	978.194	226	11.243	11.469	989.663	572
1999	2.726	199.834	937.126	240	13.005	13.245	950.371	575
2000	2.775	203.530	954.663	245	15.471	15.716	970.379	577

FUENTE: Dir. Nac. del Seguro Social Campesino.

POBLACION AFILIADA AL SEGURO CAMPESINO  
1978 - 2000

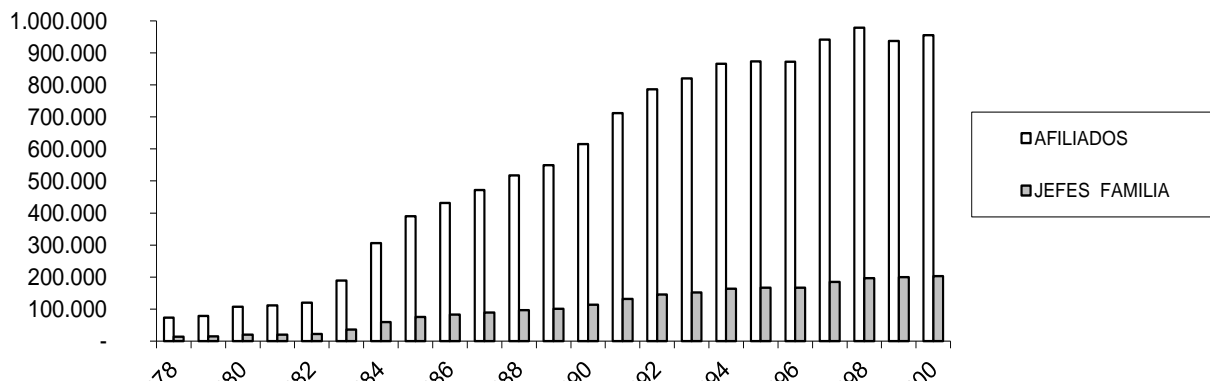

CUADRO No. 70				
ORGANIZACIONES COMUNALES, JEFES DE FAMILIA, AFILIADOS Y DISPENSARIOS MEDICOS DEL SEGURO SOCIAL CAMPESINO POR REGIONES ADMINISTRATIVAS Y PROVINCIAS AÑO 2000				
REGION Y PROVINCIA	ORGANIZACIONES COMUNALES	JEFES DE FAMILIA	AFILIADOS	DISPENSARIOS
<b>REGION 1</b>				
ESMERALDAS	139	7.782	41.850	32
PICHINCHA	222	9.737	46.643	48
<b>TOTAL</b>	<b>361</b>	<b>17.519</b>	<b>88.493</b>	<b>80</b>
<b>REGION 2</b>				
GALAPAGOS	1	120	435	1
GUAYAS	228	25.521	113.244	49
LOS RIOS	61	6.155	27.930	15
<b>TOTAL</b>	<b>290</b>	<b>31.796</b>	<b>141.609</b>	<b>65</b>
<b>REGION 3</b>				
AZUAY	280	16.036	73.573	46
CAÑAR	113	7.672	32.966	25
MORONA SANTIAGO	60	3.268	15.115	12
<b>TOTAL</b>	<b>453</b>	<b>26.976</b>	<b>121.654</b>	<b>83</b>
<b>REGION 4</b>				
COTOPAXI	108	10.238	43.390	38
NAPO	69	2.725	15.513	5
PASTAZA	18	1.270	6.133	6
TUNGURAHUA	71	5.370	21.286	11
<b>TOTAL</b>	<b>266</b>	<b>19.603</b>	<b>86.322</b>	<b>60</b>
<b>REGION 5</b>				
BOLIVAR	84	6.032	28.172	19
CHIMBORAZO	250	14.322	65.381	45
<b>TOTAL</b>	<b>334</b>	<b>20.354</b>	<b>93.553</b>	<b>64</b>
<b>REGION 6</b>				
MANABI	472	43.425	213.159	110
<b>TOTAL</b>	<b>472</b>	<b>43.425</b>	<b>213.159</b>	<b>110</b>
<b>REGION 7</b>				
LOJA	268	21.321	103.940	45
ZAMORA CHINCHIPE	69	3.479	19.714	9
<b>TOTAL</b>	<b>337</b>	<b>24.800</b>	<b>123.654</b>	<b>54</b>
<b>REGION 8</b>				
CARCHI	51	3.140	14.329	15
FCO. DE ORELLANA	45	1.841	9.711	6
IMBABURA	117	7.051	30.880	23
SUCUMBIOS	29	1.779	8.554	5
<b>TOTAL</b>	<b>242</b>	<b>13.811</b>	<b>63.474</b>	<b>49</b>
<b>REGION 9</b>				
EL ORO	20	5.246	22.745	12
<b>TOTAL</b>	<b>20</b>	<b>5.246</b>	<b>22.745</b>	<b>12</b>
<b>TOTAL NACIONAL</b>	<b>2.775</b>	<b>203.530</b>	<b>954.663</b>	<b>577</b>
FUENTE: Dir. Nac. Seguro Social Campesino				



<b>CUADRO No. 71</b>				
<b>JUBILADOS DEL SEGURO SOCIAL CAMPESINO Y MONTO DE PENSIONES POR REGIONES ADMINISTRATIVAS Y PROVINCIAS AÑO 2000</b>				
REGION Y PROVINCIA	JUBILADOS			VALOR PENSIONES
	INVALIDEZ	VEJEZ	TOTAL	
<b>REGION 1</b>				
ESMERALDAS	4	300	304	10.177
PICHINCHA	14	818	832	27.853
<b>TOTAL</b>	<b>18</b>	<b>1.118</b>	<b>1.136</b>	<b>38.030</b>
<b>REGION 2</b>				
GALAPAGOS	0	7	7	234
GUAYAS	4	1.089	1.093	36.591
LOS RIOS	2	330	332	11.115
<b>TOTAL</b>	<b>6</b>	<b>1.426</b>	<b>1.432</b>	<b>47.940</b>
<b>REGION 3</b>				
AZUAY	44	1.621	1.665	55.740
CAÑAR	15	821	836	27.987
MORONA SANTIAGO	1	218	219	7.332
<b>TOTAL</b>	<b>60</b>	<b>2.660</b>	<b>2.720</b>	<b>91.059</b>
<b>REGION 4</b>				
COTOPAXI	10	891	901	30.163
NAPO	0	118	118	3.950
PASTAZA	0	107	107	3.582
TUNGURAHUA	11	508	519	17.375
<b>TOTAL</b>	<b>21</b>	<b>1.624</b>	<b>1.645</b>	<b>55.070</b>
<b>REGION 5</b>				
BOLIVAR	4	568	572	19.149
CHIMBORAZO	22	1.535	1.557	52.124
<b>TOTAL</b>	<b>26</b>	<b>2.103</b>	<b>2.129</b>	<b>71.273</b>
<b>REGION 6</b>				
MANABI	68	2.852	2.920	97.754
<b>TOTAL</b>	<b>68</b>	<b>2.852</b>	<b>2.920</b>	<b>97.754</b>
<b>REGION 7</b>				
LOJA	22	1.872	1.894	63.406
ZAMORA CHINCHIPE	6	150	156	5.223
<b>TOTAL</b>	<b>28</b>	<b>2.022</b>	<b>2.050</b>	<b>68.629</b>
<b>REGION 8</b>				
CARCHI	1	227	228	7.633
FCO. DE ORELLANA	0	19	19	636
IMBABURA	12	951	963	32.239
SUCUMBIOS	0	32	32	1.071
<b>TOTAL</b>	<b>13</b>	<b>1.229</b>	<b>1.242</b>	<b>41.579</b>
<b>REGION 9</b>				
EL ORO	5	437	442	14.797
<b>TOTAL</b>	<b>5</b>	<b>437</b>	<b>442</b>	<b>14.797</b>
<b>TOTAL NACIONAL</b>	<b>245</b>	<b>15.471</b>	<b>15.716</b>	<b>526.131</b>
Fuente: Dir. Ncnal. del Seguro Social Campesino				



***INFORMACION***

***SOCIO ECONOMICA, DEMOGRAFICA***

***E INDICADORES GENERALES***



<b>EVOLUCION DE LA POBLACION DEL ECUADOR</b>				
<b>AÑO</b>	<b>FUENTE</b>	<b>HABITANTES</b>		
		<b>TOTAL</b>	<b>HOMBRES</b>	<b>MUJERES</b>
1950	CENSO	3.202.757	1.594.803	1.607.954
1962	CENSO	4.476.007	2.236.476	2.239.531
1974	CENSO	6.521.710	3.258.413	3.263.297
1982	CENSO	8.060.712	4.021.034	4.039.678
1990	CENSO	9.648.189	4.796.412	4.851.777
2001	CENSO	12.090.804	5.996.559	6.094.245

FUENTE: Anuario Estadístico 1998, INEC.  
Resultados preliminares del VI Censo de Población y V de Vivienda 2001, INEC.

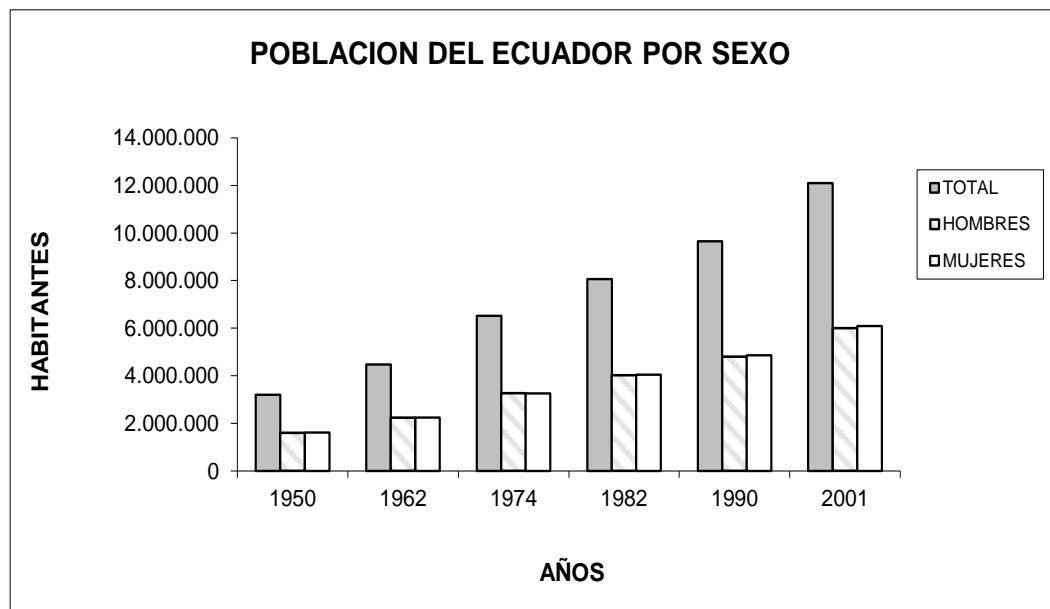

<b>POBLACION DEL ECUADOR POR AREAS, SEGUN PROVINCIAS</b>			
<b>AÑO 2001</b>			
<b>PROVINCIA</b>	<b>TOTAL</b>	<b>URBANA</b>	<b>RURAL</b>
AZUAY	598.504	312.317	286.187
BOLIVAR	168.874	43.211	125.663
CAÑAR	206.953	75.861	131.092
CARCHI	152.304	71.803	80.501
CHIMBORAZO	403.185	157.461	245.724
COTOPAXI	350.450	93.663	256.787
EL ORO	515.664	393.398	122.266
ESMERALDAS	386.032	157.138	228.894
FRANCISCO DE ORELLANA	85.771	25.984	59.787
GALAPAGOS	18.555	16.100	2.455
GUAYAS	3.256.763	2.661.057	595.706
IMBABURA	345.781	172.438	173.343
LOJA	404.085	182.635	221.450
LOS RIOS	650.709	324.718	325.991
MANABI	1.180.375	611.695	568.680
MORONA SANTIAGO	113.300	38.454	74.846
NAPO	79.610	25.843	53.767
PASTAZA	61.412	26.797	34.615
PICHINCHA	2.392.409	1.715.659	676.750
SUCUMBIOS	130.095	50.509	79.586
TUNGURAHUA	441.389	188.601	252.788
ZAMORA CHINCHIPE	76.414	27.186	49.228
ZONAS NO DELIMITADAS	72.170	0	72.170
<b>TOTAL</b>	<b>12.090.804</b>	<b>7.372.528</b>	<b>4.718.276</b>
FUENTE: Resultados preliminares VI Censo de Población y V de Vivienda 2001, INEC.			

<b>POBLACION DEL ECUADOR POR SEXO, SEGUN EDAD</b>			
<b>AÑO 2000</b>			
<b>EDAD</b>	<b>TOTAL</b>	<b>HOMBRES</b>	<b>MUJERES</b>
0 - 4	1.466.506	746.971	719.535
5 - 9	1.432.473	728.462	704.011
10 - 14	1.378.904	700.363	678.541
15 - 19	1.334.131	676.660	657.471
20 - 24	1.236.664	625.955	610.709
25 - 29	1.098.632	554.605	544.027
30 - 34	962.132	484.156	477.976
35 - 39	819.265	410.780	408.485
40 - 44	688.823	343.854	344.969
45 - 49	580.471	288.125	292.346
50 - 54	427.774	211.359	216.415
55 - 59	344.211	168.757	175.454
60 - 64	281.899	136.945	144.954
65 - 69	221.035	105.878	115.157
70 - 74	163.524	76.625	86.899
75 - 79	109.740	49.618	60.122
80 - 84	63.627	27.281	36.346
85 y más	36.284	14.033	22.251
<b>TOTAL</b>	<b>12.646.095</b>	<b>6.350.427</b>	<b>6.295.668</b>
FUENTE: Estimaciones y Proyecciones de Población 1950-2010, INEC.			

**POBLACION URBANA POR REGIONES SEGUN CONDICION DE ACTIVIDAD  
AÑO 2000**

<b>POBLACION</b>	<b>TOTAL</b>	<b>SIERRA</b>	<b>COSTA</b>	<b>AMAZONIA</b>
<b>POBLACION TOTAL</b>	<b>8.221.639</b>	<b>3.482.278</b>	<b>4.601.199</b>	<b>138.162</b>
POBLACION MENOR DE 10 AÑOS	1.749.487	692.735	1.021.194	35.558
POBLACION EN EDAD DE TRABAJAR (PET)	6.472.152	2.789.543	3.580.005	102.604
POBLACION ECONOMICAMENTE ACTIVA (PEA)	3.709.252	1.589.842	2.060.658	58.752
<b>OCUPADOS</b>	<b>3.376.123</b>	<b>1.474.833</b>	<b>1.846.342</b>	<b>54.948</b>
ADECUADAMENTE OCUPADOS	975.614	494.069	462.050	19.495
<b>SUBEMPLEADOS</b>	<b>2.400.509</b>	<b>980.764</b>	<b>1.384.292</b>	<b>35.453</b>
VISIBLES	264.844	101.889	159.826	3.129
INVISIBLES	635.850	249.582	378.986	7.282
SECTOR MODERNO	1.403.088	679.320	702.531	21.237
SECTOR INFORMAL	1.499.815	629.293	845.480	25.042
ACTIVIDADES AGROPECUARIAS Y PESCA	258.744	75.100	177.290	6.354
SERVICIO DOMESTICO	214.475	91.119	121.041	2.315
<b>DESOCUPADOS</b>	<b>333.129</b>	<b>115.009</b>	<b>214.316</b>	<b>3.804</b>
CESANTES	199.724	68.596	129.207	1.921
TRABAJADORES NUEVOS	133.405	46.413	85.109	1.883
DESEMPLEADOS ABIERTOS	219.188	83.261	133.447	2.480
DESEMPLEADOS OCULTOS	113.941	31.748	80.869	1.324
POBLACION ECONOMICAMENTE INACTIVA (PEI)	2.762.900	1.199.701	1.519.347	43.852
<b>INDICADORES DEL MERCADO LABORAL</b>				
TASA DE PARTICIPACION BRUTA	45,1	45,7	44,8	42,5
TASA DE PARTICIPACION GLOBAL	57,3	57,0	57,6	57,3
TASA DE OCUPACION BRUTA	52,2	52,9	51,6	53,6
TASA DE OCUPACION GLOBAL	91,0	92,8	89,6	93,5
TASA DE SUBEMPLEO BRUTA	64,7	61,7	67,2	60,3
TASA DE SUBEMPLEO GLOBAL	71,1	66,5	75,0	64,5
TASA DE DESEMPLEO	9,0	7,2	10,4	6,5
TASA DE DESEMPLEO ABIERTO	5,9	5,2	6,5	4,2
TASA DE DESEMPLEO OCULTO	3,1	2,0	3,9	2,3
TASA DE SUBUTILIZACION BRUTA	73,7	68,9	71,6	86,8
TASA DE DEPENDENCIA	1,4	1,5	1,3	1,4

FUENTE: Empleo, Subempleo y Desempleo, INEC.



**POBLACION RURAL POR REGIONES SEGUN CONDICION DE ACTIVIDAD  
AÑO 2000**

<b>POBLACION</b>	<b>TOTAL</b>	<b>SIERRA</b>	<b>COSTA</b>	<b>AMAZONIA</b>
<b>POBLACION TOTAL</b>	<b>4.573.561</b>	<b>2.296.517</b>	<b>1.810.874</b>	<b>466.170</b>
POBLACION MENOR DE 10 AÑOS	1.129.572	546.580	433.469	149.523
POBLACION EN EDAD DE TRABAJAR (PET)	3.443.989	1.749.937	1.377.405	316.647
POBLACION ECONOMICAMENTE ACTIVA (PEA)	1.990.495	1.046.423	764.991	179.081
<b>OCUPADOS</b>	<b>1.905.256</b>	<b>1.012.628</b>	<b>720.185</b>	<b>172.443</b>
ADECUADAMENTE OCUPADOS	644.376	364.948	205.709	73.719
<b>SUBEMPLEADOS</b>	<b>1.260.880</b>	<b>647.680</b>	<b>514.476</b>	<b>98.724</b>
VISIBLES	275.710	83.056	170.934	21.720
INVISIBLES	604.102	319.252	236.481	48.369
SECTOR MODERNO	215.058	124.114	64.474	26.470
SECTOR INFORMAL	381.068	245.372	107.061	28.635
ACTIVIDADES AGROPECUARIAS Y PESCA	1.253.404	615.097	524.435	113.872
SERVICIO DOMESTICO	55.726	28.046	24.214	3.466
<b>DESOCUPADOS</b>	<b>85.239</b>	<b>33.795</b>	<b>44.806</b>	<b>6.638</b>
CESANTES	45.102	17.645	22.674	4.783
TRABAJADORES NUEVOS	40.137	16.150	22.132	1.855
DESEMPLEADOS ABIERTOS	43.520	19.442	18.668	5.410
DESEMPLEADOS OCULTOS	41.719	14.353	26.139	1.227
POBLACION ECONOMICAMENTE INACTIVA (PEI)	1.453.494	703.514	612.414	137.566
<b>INDICADORES DEL MERCADO LABORAL</b>				
TASA DE PARTICIPACION BRUTA	43,5	45,6	42,2	38,4
TASA DE PARTICIPACION GLOBAL	57,8	59,8	55,5	58,6
TASA DE OCUPACION BRUTA	55,3	57,9	52,3	54,5
TASA DE OCUPACION GLOBAL	95,7	96,8	94,1	96,3
TASA DE SUBEMPLEO BRUTA	63,3	61,9	67,3	55,1
TASA DE SUBEMPLEO GLOBAL	66,2	64	71,4	57,3
TASA DE DESEMPLEO	4,3	3,2	5,9	3,7
TASA DE DESEMPLEO ABIERTO	2,2	1,9	2,4	3,0
TASA DE DESEMPLEO OCULTO	2,1	1,4	3,4	0,7
TASA DE SUBUTILIZACION BRUTA	67,6	65,1	73,1	58,8
TASA DE DEPENDENCIA	1,4	1,3	1,5	1,7

FUENTE: Empleo. Subempleo y Desempleo, INEC.

## ESTADISTICAS DE FINANZAS PUBLICAS

<b>PRECIOS Y SALARIOS</b>	<b>1997</b>	<b>1998</b>	<b>1999</b>	<b>2000</b>
INDICE DE PRECIOS AL CONSUMIDOR, AREA URBANA, promedio período	177,1	241,0	367,0	719,6
INDICE DE PRECIOS AL CONSUMIDOR, AREA URBANA, a diciembre	194,7	279,2	448,7	857,0
<b>SALARIO MINIMO VITAL Y REMUNERAC. COMPLEMENT. MENSUALES (prom. período)</b>	<b>1997*</b>	<b>1998*</b>	<b>1999*</b>	<b>2000**</b>
SALARIO MINIMO VITAL	97.500	100.000	100.000	
DECIMO TERCERO	8.090	8.333	8.333	2,91
DECIMO CUARTO	16.667	16.667	16.667	0,67
DECIMO QUINTO	4.167	4.167	4.167	
DECIMO SEXTO	16.250	16.667	16.667	
COSTO DE VIDA	177.500	220.000	300.000	
BONIFICACIONES COMPLEMENTARIAS	253.000	348.467	506.533	
BONIFICACION TRANSPORTE	32.000	48.667	72.667	
REMUNERACIONES UNIFICADAS (1)				47,65
COMPONENTES SALARIALES (1)				40,00
<b>TOTAL</b>	<b>605.174</b>	<b>762.968</b>	<b>1.025.034</b>	<b>91,23</b>
NOTAS: * Suces ** Dólares (1) A partir de marzo del 2000				
FUENTE: Información Estadística, Banco Central del Ecuador.				

<b>PRODUCTO INTERNO BRUTO</b> (Cifras en millones de dólares)		
<b>AÑO</b>	<b>GLOBAL</b>	<b>PERCAPITA</b>
1990	10.569	1.030
1991	11.525	1.097
1992	12.430	1.157
1993	14.540	1.324
1994	16.880	1.504
1995	18.006	1.571
1996	19.157	1.638
1997	19.760	1.655
1998	19.710	1.621
1999	13.769	1.109
2000	13.649	1.079

FUENTE: Información Estadística, Banco Central del Ecuador

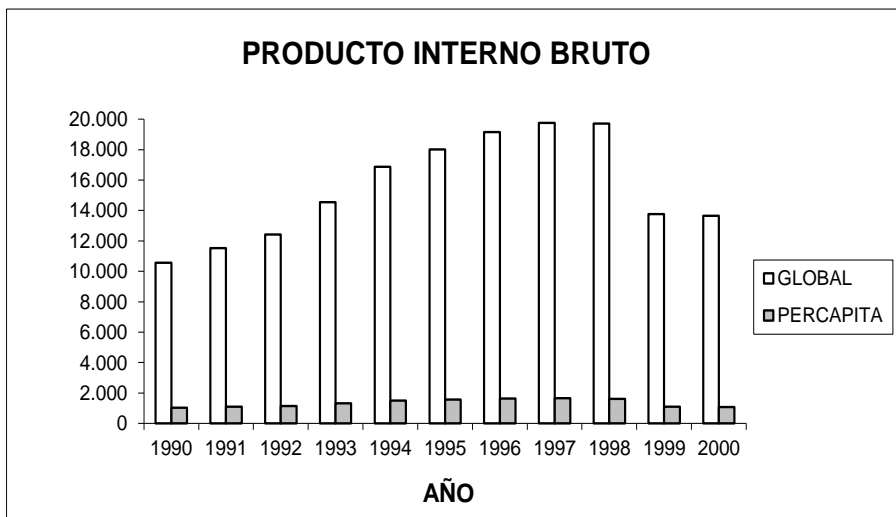

**PRODUCTO INTERNO BRUTO POR CLASE DE ACTIVIDAD ECONOMICA**

**MILES DE MILLONES DE SUCRES**

<b>CLASE DE ACTIVIDAD ECONOMICA</b>	<b>1997</b>	<b>1998</b>	<b>1999</b>	<b>2000</b>
Agricultura., caza, silvicultura y pesca	9.557	12.941	19.607	33.928
Petróleo y minas	6.969	6.065	18.452	66.767
Industrias manufactureras	16.878	23.501	34.291	57.518
Electricidad, gas y agua	215	303	441	848
Construcción	3.668	5.290	7.296	11.500
Comercio y hoteles	15.655	21.691	29.632	58.046
Transporte y comunicaciones	7.360	10.260	15.109	31.144
Servicios financieros y a empresas (1)	4.330	6.042	8.954	16.797
Servicios gubernamentales, sociales y personales	9.862	13.612	17.387	34.608
Otros elementos del PIB (2)	4.546	7.716	10.181	28.864
<b>TOTAL</b>	<b>79.040</b>	<b>107.421</b>	<b>161.350</b>	<b>340.020</b>
NOTAS: (1) Incluye servicios bancarios imputados (2) Incluyen impuestos al valor agregado (IVA)				
FUENTE: Información Estadística Banco Central del Ecuador				

RELACION INGRESOS DEL IESS FRENTE AL PIB (Cifras en millones de dólares)			
AÑO	INGRESOS IESS	PIB	RELACION INGRESOS IESS/PIB
1993	382	14.540	2,63
1994	442	16.880	2,62
1995	435	18.006	2,42
1996	462	19.157	2,41
1997	425	19.760	2,15
1998	388	19.710	1,97
1999	192	13.769	1,39
2000	303	13.649	2,22

FUENTE: Información Estadística, Banco Central del Ecuador  
Estados Financieros IESS 1993-2000

NOTA: Los Ingresos IESS: conversión dólar Mercado de Intervención final período promedio compra-venta.

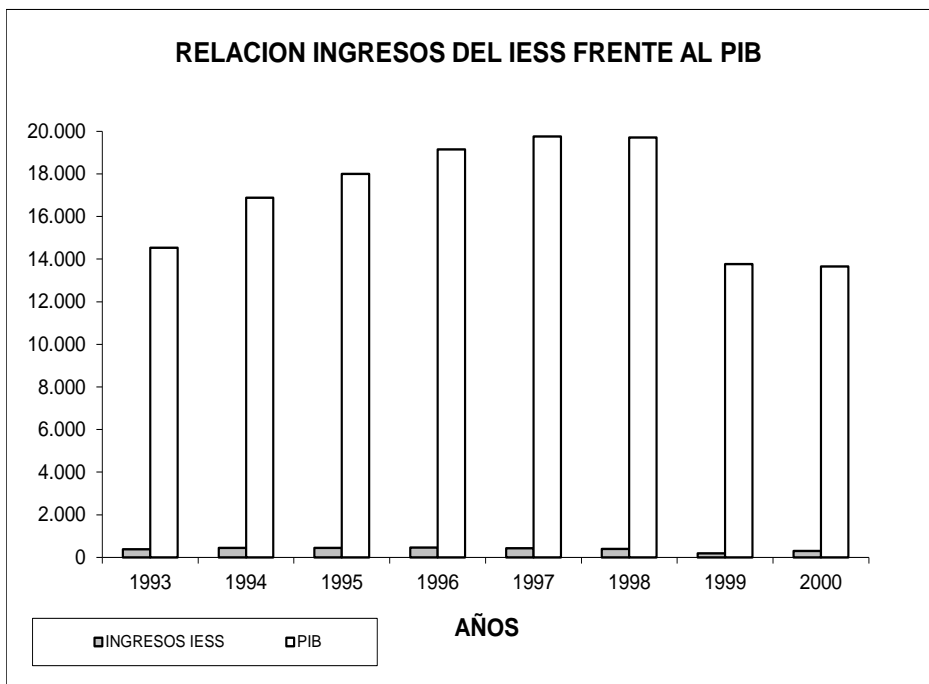

<b>RELACION EGRESOS DEL IESS FRENTE AL PIB.</b> (Cifras en millones de dólares)			
<b>AÑO</b>	<b>EGRESOS IESS</b>	<b>PIB</b>	<b>RELACION EGRESOS IESS/PIB</b>
1993	290	14.540	1,99
1994	325	16.880	1,93
1995	349	18.006	1,94
1996	351	19.157	1,83
1997	341	19.760	1,73
1998	340	19.710	1,73
1999	159	13.769	1,15
2000	167	13.649	1,22

FUENTE: Información Estadística, Banco Central del Ecuador  
Estados Financieros IESS 1993-2000

NOTA: Los Egresos IESS: conversión dólar Mercado de Intervención final período promedio compra-venta.

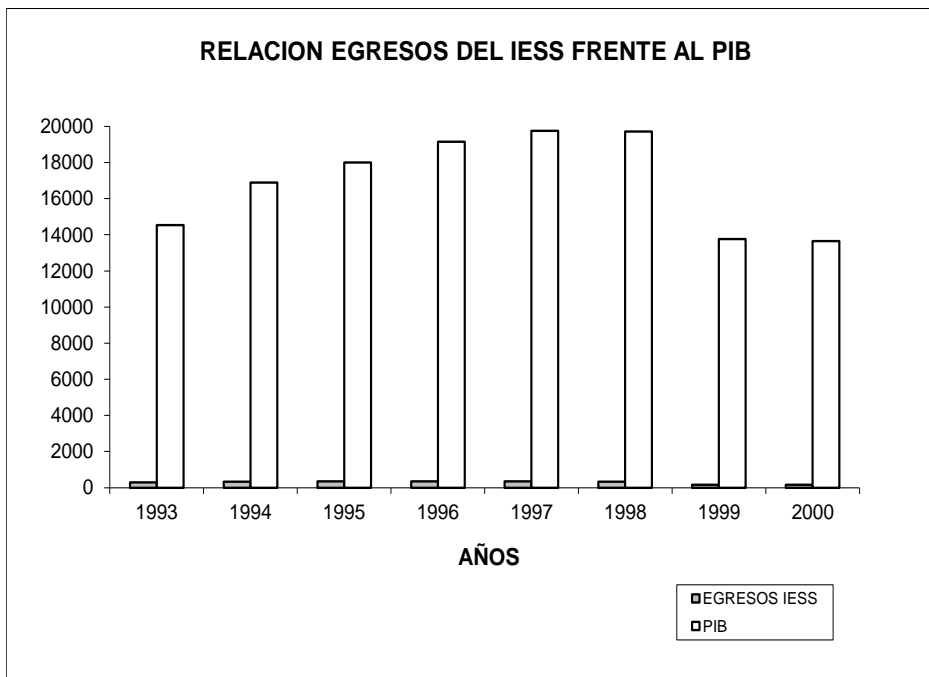

<b>PRINCIPALES INDICADORES DE LA SEGURIDAD SOCIAL</b>	
<b>AÑO 2000</b>	
<b>COBERTURA</b>	
% de población. Total País protegida por Seguro General y Seguro Campesino	17,8
% de P.E.A. Total País protegida por Seguro General	22,4
% de P.E.A. Urbana País protegida por Seguro General	34,4
% de P.E.A. Rural País protegida por Seguro Campesino	48,8
% de población. Total País afiliada por Seguro General y Seguro Campesino	15,9
% de P.E.A. Total País afiliada por Seguro General	18,5
% de P.E.A. Urbana País afiliada por Seguro General	28,4
% de P.E.A. Rural País afiliada por Seguro Campesino	48,0
<b>PRESTACIONES</b>	
RAZONES: Afiliados y Pensionistas	
Afiliados cotizantes al Seg. General/Jubilados del Seguro General.	8,1
Afiliados cotizantes al Seg. General/Jubilados del Seguro General.+ Grupo Fam. Montepío (1)	6,2
Afiliados cotiz.(Seg. Gral. + Jefes Fam. Seg. Camp.)/Pens. (Seg. Gral.+ Seg. Campesino)	5,3
<b>PRESTACIONES DE SALUD</b>	
Distribución de consultas médicas en Unidades del IESS	
- Afiliados	947.027
- Jubilados	368.351
- Seguro Campesino	45.463
- Otros	157.862
- Total	1.518.703
Concentración de consultas (Total consultas/primeras)	2,53
% de Consultas de Fomento y Prevención	6
Consultas en Dispensarios Anexos	332.861
Concentración de consultas (Total consultas/primeras)	1,45
% de Consultas de Fomento y Prevención	10
Tasa de mortalidad hospitalaria (por 100 egresos)	2,28
NOTAS: P.E.A. Población de 10 y más años.	
(1) Se considera para montepío al grupo familiar y no al pensionista individual.	
FUENTE: INEC	
Dirección Nacional Médico Social	
Dirección Nacional del Seguro Social Campesino	

IMPRESO EN LOS TALLERES GRAFICOS DEL IESS

Form. S/N.- 350 - 2002-06-04 - 1528