

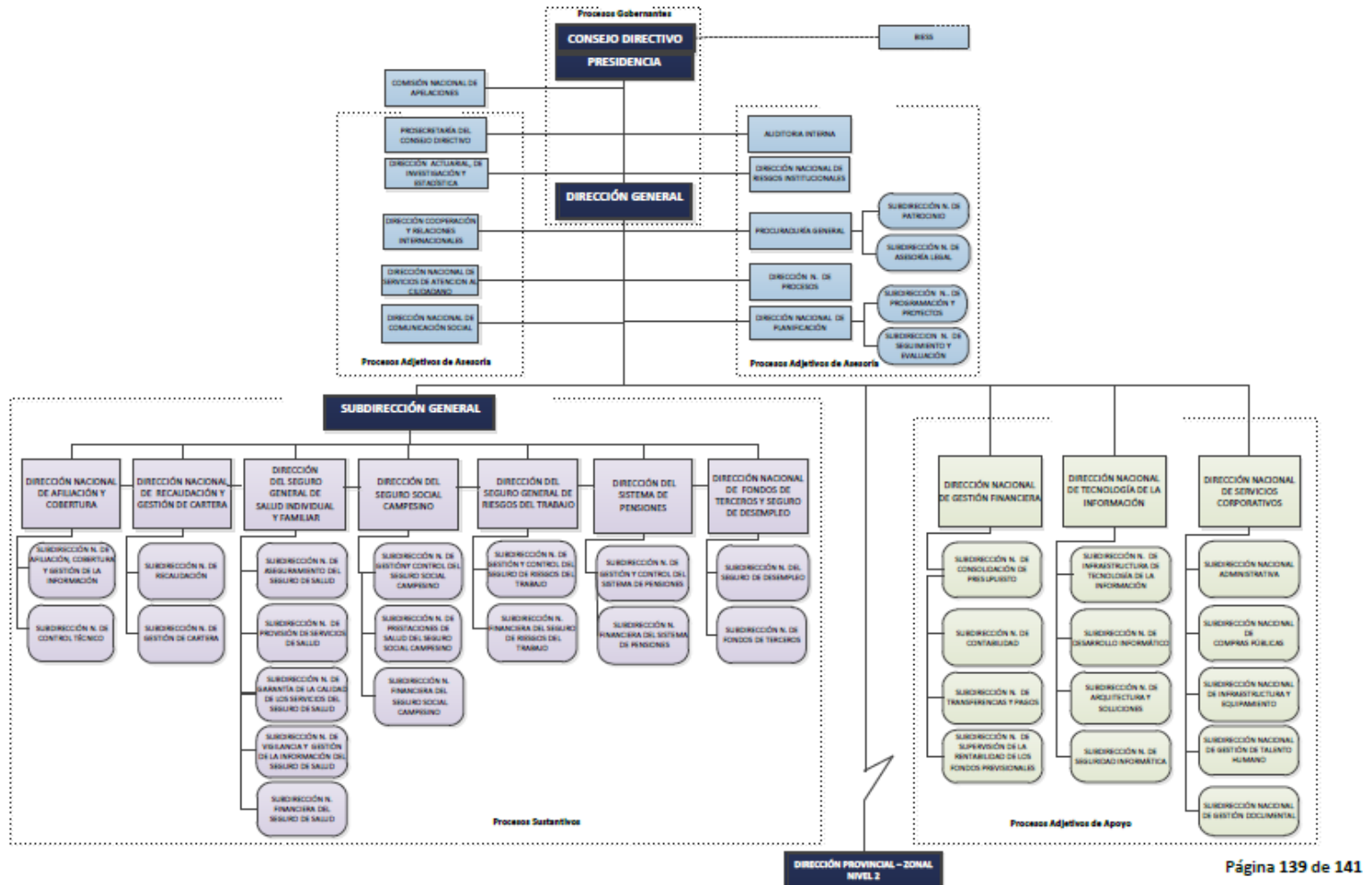

**INSTITUTO ECUATORIANO DE SEGURIDAD SOCIAL
CONSEJO DIRECTIVO**

ESTRUCTURA ORGÁNICA IESS - Anexo 1

Resolución No. C.D. 535





**INSTITUTO ECUATORIANO DE SEGURIDAD SOCIAL
CONSEJO DIRECTIVO**

Resolución No. C.D. 535

**ESTRUCTURA ORGANICA TERRITORIAL (anexo 2)
NIVEL 2**

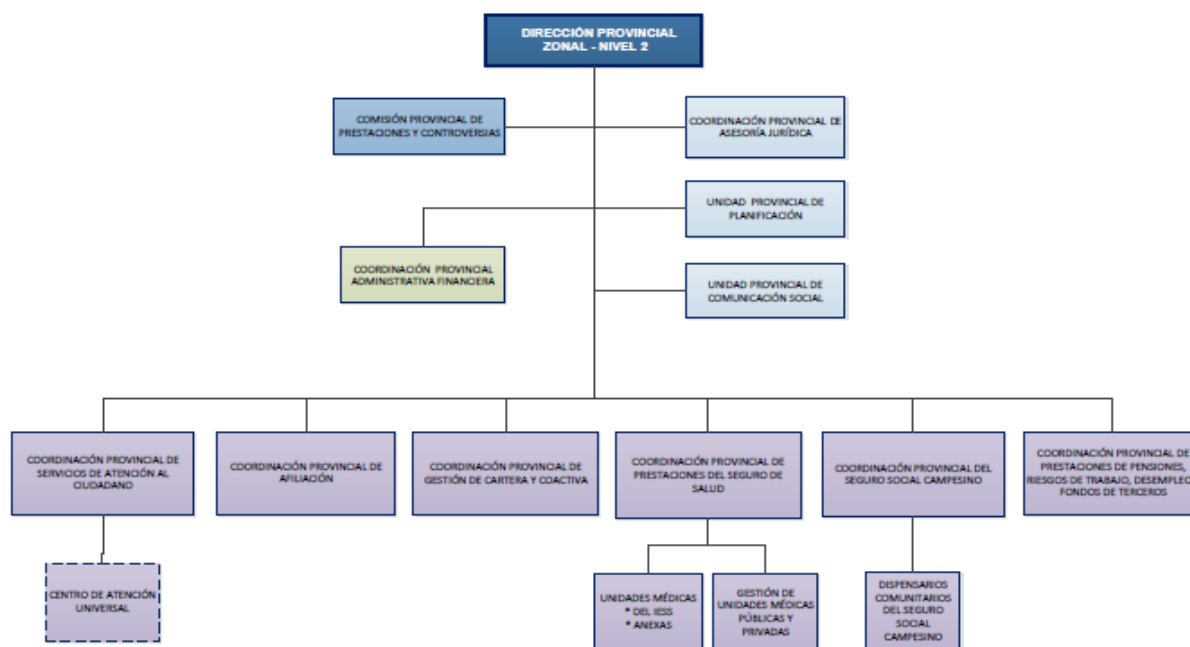

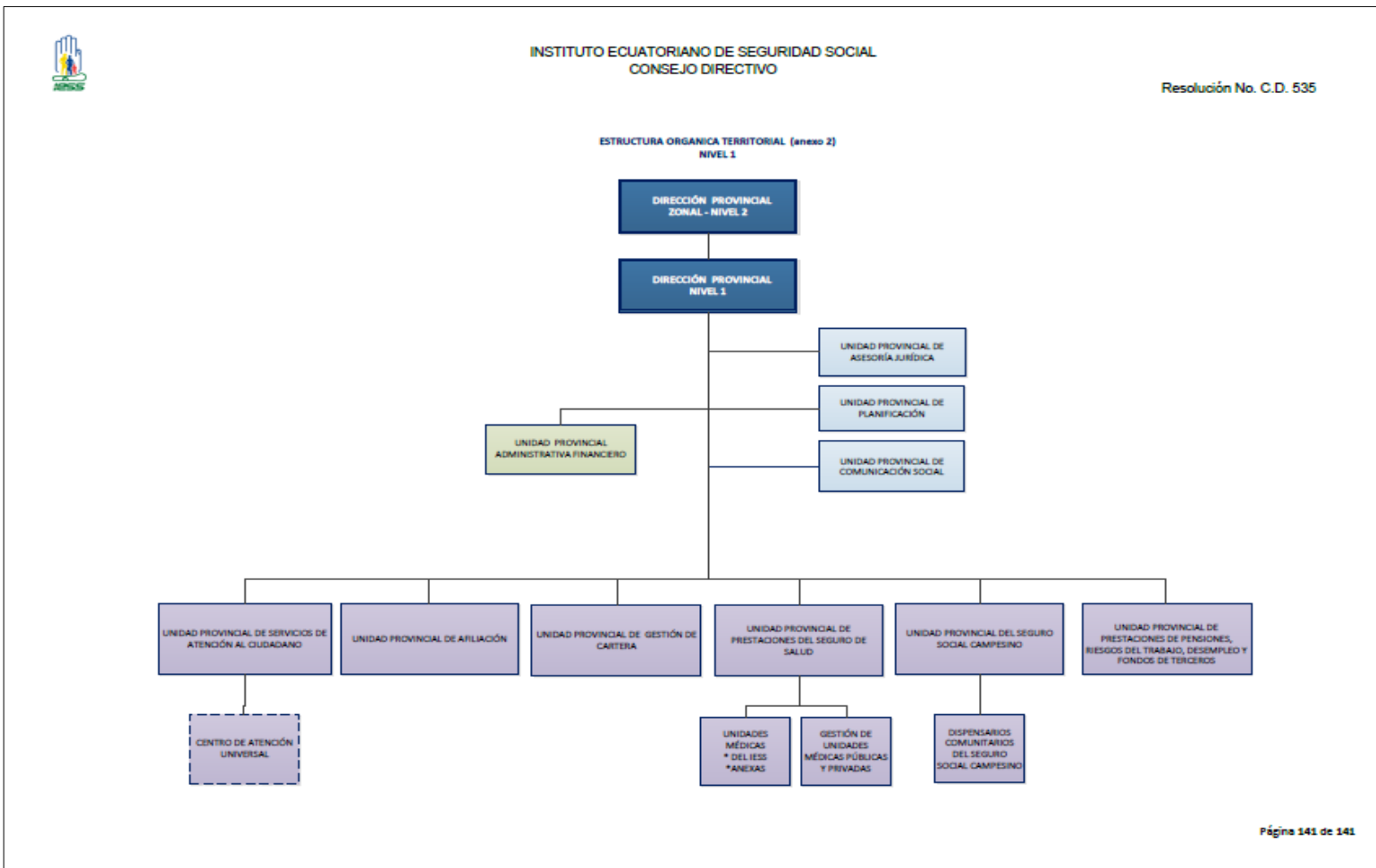

LINK PARA DESCARGAR EL ESTATUTO ORGÁNICO / ESTATUTO POR PROCESOS

[Resolución 535](#)

| | |
|---|--|
| FECHA ACTUALIZACIÓN DE LA INFORMACIÓN: | 31/10/2017 |
| PERIODICIDAD DE ACTUALIZACIÓN DE LA INFORMACIÓN: | MENSUAL |
| UNIDAD POSEEDORA DE LA INFORMACIÓN - LITERAL a1): | SUBDIRECCIÓN NACIONAL DE GESTIÓN DE TALENTO HUMANO |
| RESPONSABLE DE LA UNIDAD POSEEDORA DE LA INFORMACIÓN DEL LITERAL a1): | LCDO. RODRIGO MENDOZA |
| CORREO ELECTRÓNICO DEL O LA RESPONSABLE DE LA UNIDAD POSEEDORA DE LA INFORMACIÓN: | rmendozaa@iess.gob.ec |
| NÚMERO TELEFÓNICO DEL O LA RESPONSABLE DE LA UNIDAD POSEEDORA DE LA INFORMACIÓN: | (02) 256-5698 EXTENSIÓN 150 |