



**IESS 89**  
*Años*

# RENDICIÓN DE CUENTAS 2016

## Centro de Salud A Cotacachi

*Dra. María Eugenia Soto Enríquez*  
*Directora*

**“Nunca antes en la historia,  
el IESS había hecho tanto,  
en tan corto tiempo”**

*Richard Espinosa Guzmán, Presidente del Consejo Directivo del IESS.*

# 52 nuevas Unidades Médicas

*en todo el país.*



# COBERTURA



[www.iess.gob.ec](http://www.iess.gob.ec)

SÍGUENOS EN:  @IESSec  IESSecu  IESSec

# COBERTURA 2016

## » CITAS MÉDICAS

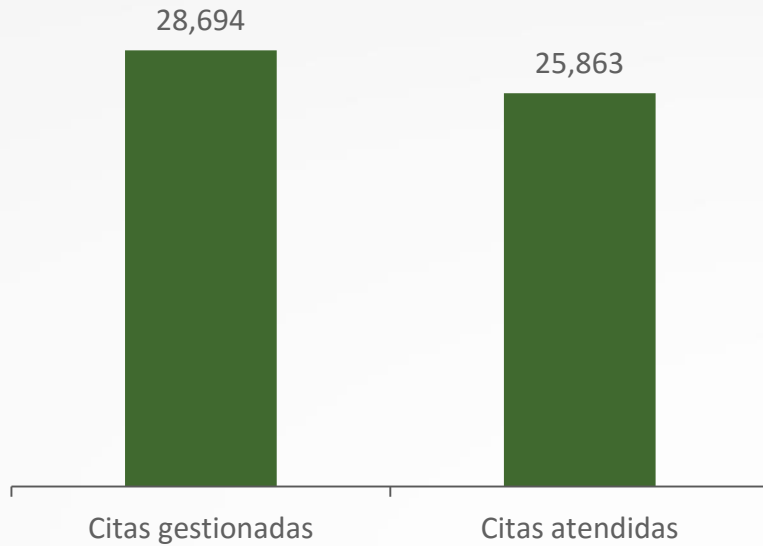

## » ATENCIONES

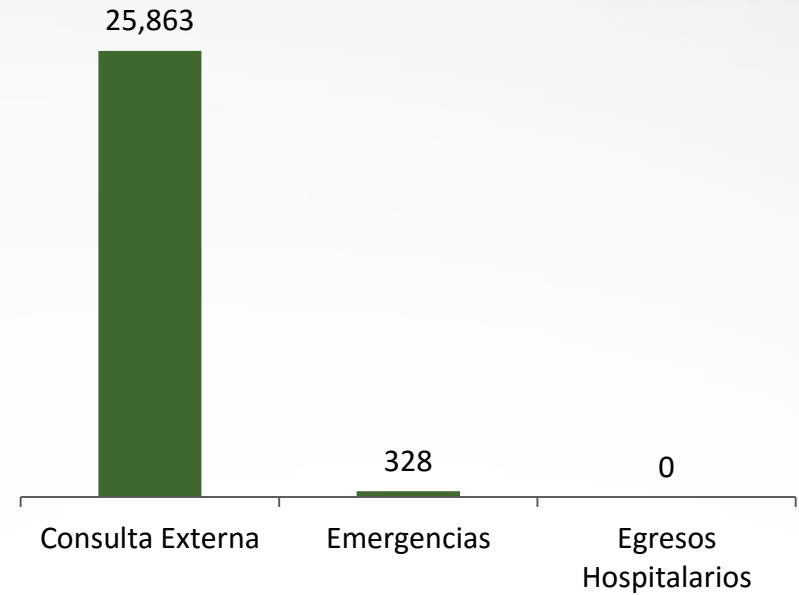

# COBERTURA 2016

## »» DOTACIÓN

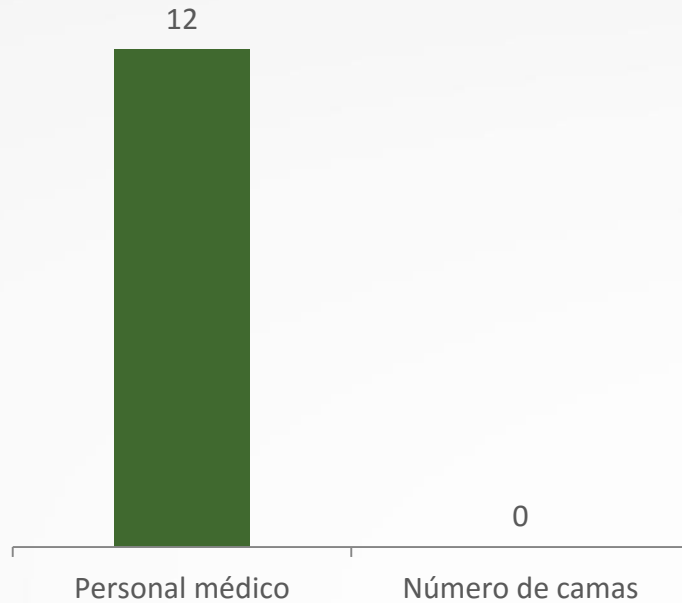



# POLÍTICAS PARA LA IGUALDAD



[www.iess.gob.ec](http://www.iess.gob.ec)

SÍGUENOS EN:  @IESSec  IESSecu  IESSec

# POLÍTICAS PARA LA IGUALDAD INTERCULTURALES

» En el Centro de Salud A Cotacachi las atenciones se brinda con igualdad, bajo los principios de equidad de genero y buena práctica médica





# POLÍTICAS PARA LA IGUALDAD GENERACIONALES

- » Atenciones de calidad y calidez a las personas de la tercera edad, trabajamos con talleres y charlas enfocadas a los grupos vulnerables del Cantón



# POLÍTICAS PARA LA IGUALDAD DISCAPACIDADES

- » El servicio de medicina a Domicilio del Centro de Salud A Cotacachi ha realizado 166 atenciones a personas que no pueden acudir al Centro



# POLÍTICAS PARA LA IGUALDAD DE GÉNERO

- » El IESS participó en el diseño del programa de afiliación de Trabajadores no Remunerados del Hogar; realizado en su mayoría por mujeres, estableciendo su derecho a la seguridad social y sus beneficios. En este contexto se obtuvo una afiliación de 65.747 personas.



# OBJETIVOS INSTITUCIONALES



[www.iess.gob.ec](http://www.iess.gob.ec)

SÍGUENOS EN:  @IESSec  IESSecu  IESSec

# OBJETIVOS INSTITUCIONALES

- » Incrementar la calidad, calidez y cobertura en la prestación de los servicios de salud
- » Incrementar la eficiencia operacional
- » Incrementar las capacidades técnicas y administrativas del Talento Humano
- » Incrementar el uso eficiente de los recursos financieros



# EJECUCIÓN PROGRAMÁTICA Y PRESUPUESTARIA



[www.iess.gob.ec](http://www.iess.gob.ec)

SÍGUENOS EN:  @IESSec  IESSecu  IESSec

# EJECUCIÓN PROGRAMÁTICA Y PRESUPUESTARIA

Tipo de gasto	Planificado	Ejecutado
Gasto personal	529.851	431.240
Bienes y Servicios de Consumo	171.650	119.687
Bienes y Servicios para Inversión	-	-
Bienes de Larga Duración	18.650	2.178
<b>Gasto Total</b>	<b>720.151</b>	<b>553.105</b>

# PROCESOS DE CONTRATACIÓN



[www.iess.gob.ec](http://www.iess.gob.ec)

SÍGUENOS EN:  @IESSec  IESSec  IESSec

# PROCESOS DE CONTRATACIÓN Y COMPRAS PÚBLICAS DE BIENES Y SERVICIOS FINALIZADOS

Tipo de Contratación	Número Total	Valor Total
Ínfima Cuantía	225	38.006,76
Subasta Inversa Electrónica	1	19.999,99
Catálogo Electrónico	132	84,366.95

# LOGROS 2016



[www.iess.gob.ec](http://www.iess.gob.ec)

SÍGUENOS EN:  @IESSec  IESSecu  IESSec



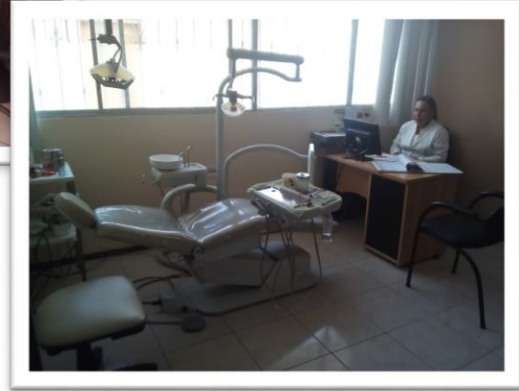
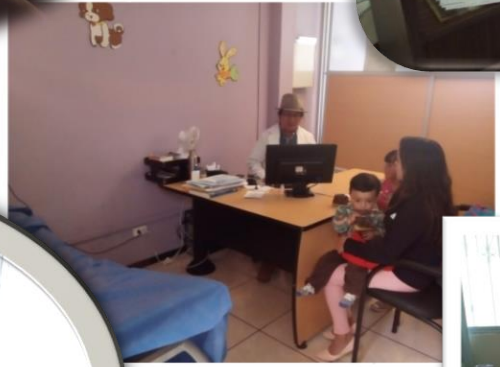
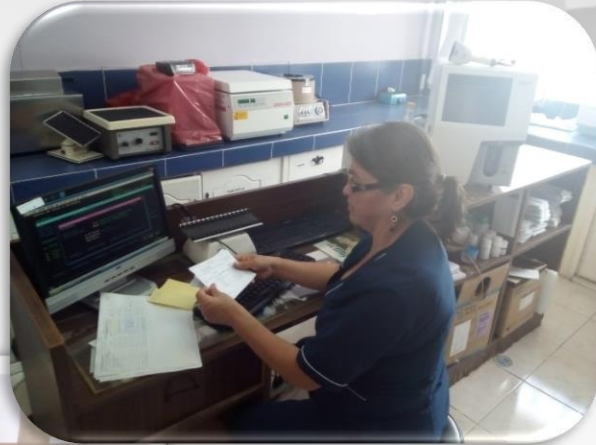

# ATENCIÓN EXTENDIDA

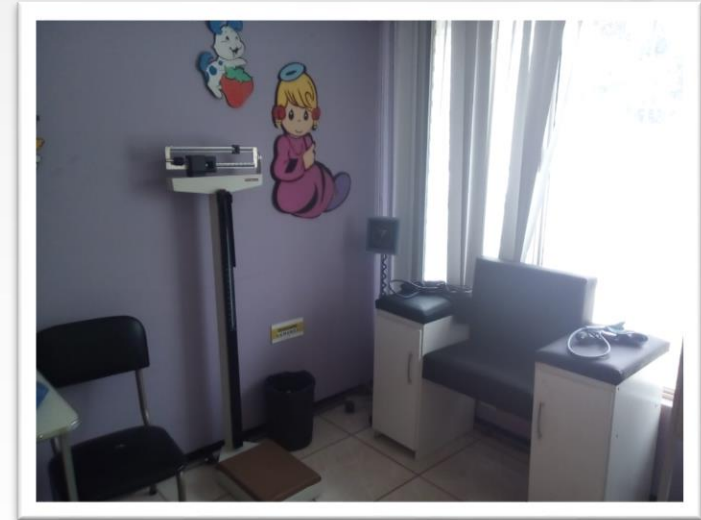

- Atención ampliada a 12 horas desde las 07:00 a 19:00 en consulta externa
- Adecuaciones en consultorios (Infraestructura Sanitaria)

# EQUIPAMIENTO MÉDICO



- Equipamiento Moderno para apoyo a diagnostico
- Reubicación del área de Odontología, para mejor atención a pacientes
- Reubicación de estación de toma de signos vitales para mejor atención a pacientes



**Nombre de contacto 1: Dra. María Eugenia Soto E.**



**Teléfono: 062 916 027**



**E-mail: msotoe@iess.Gob.ec**



**Nombre de contacto 2: Ing. María del Cisne Cabrera**



**Teléfono: 06 2916 027**



**E-mail: mccabrera@iess.Gob.ec**



**Déjenos sus comentarios, solicitudes y sugerencias en los formularios dispuestos para el efecto con:**

Ing María del Cisne Cabrera:  
Asistente Administrativa  
Centro de Salud A Cotacachi

[www.iess.gob.ec](http://www.iess.gob.ec)

SÍGUENOS EN:



@IESSec



IESSecu



IESSec

