



IESS 89
Años

RENDICIÓN DE CUENTAS 2016

CENTRO CLÍNICO QUIRÚRGICO AMBULATORIO HOSPITAL
DEL DÍA MACAS

Dr. Raúl Esteban Carrasco Castro
DIRECTOR MÉDICO

**“Nunca antes en la historia,
el IESS había hecho tanto,
en tan corto tiempo”**

Richard Espinosa Guzmán, Presidente del Consejo Directivo del IESS.

52 nuevas Unidades Médicas

en todo el país.



COBERTURA



www.iess.gob.ec

SÍGUENOS EN:  @IESSec  IESSecu  IESSec

COBERTURA 2016

» CITAS MÉDICAS

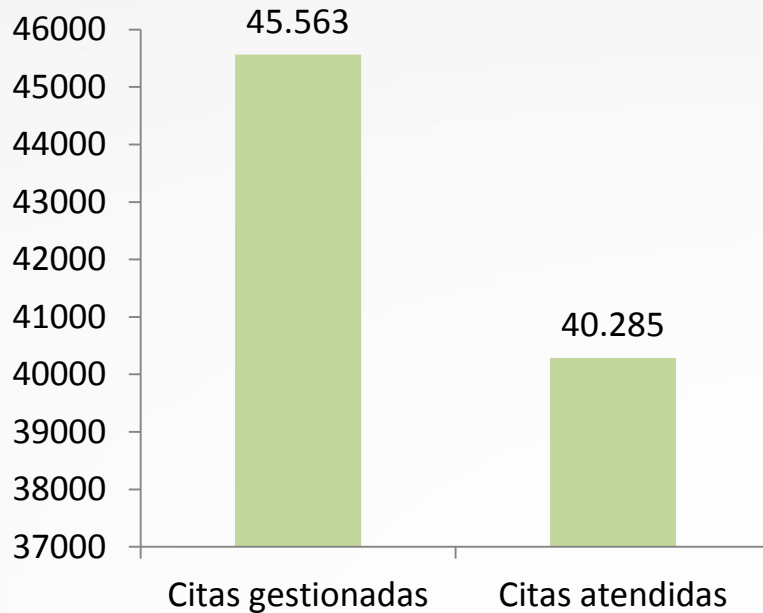

» ATENCIONES

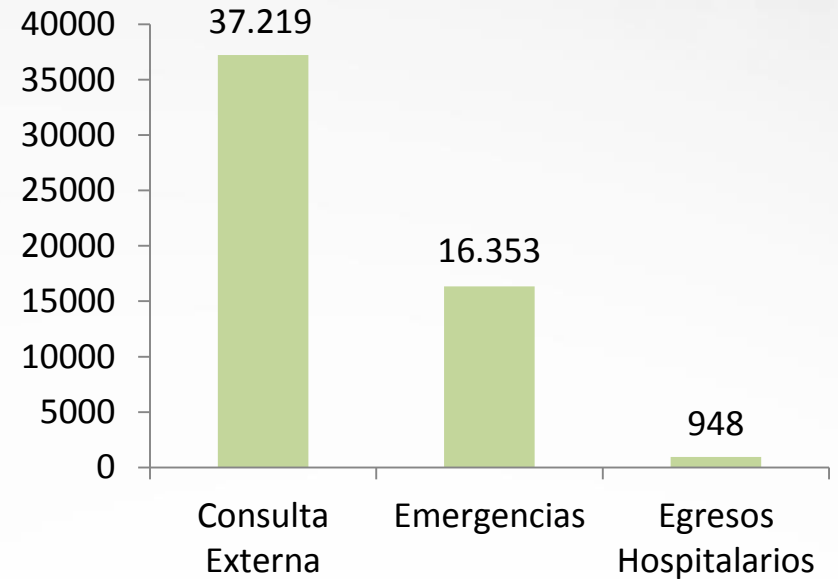

COBERTURA 2016

»» DOTACIÓN

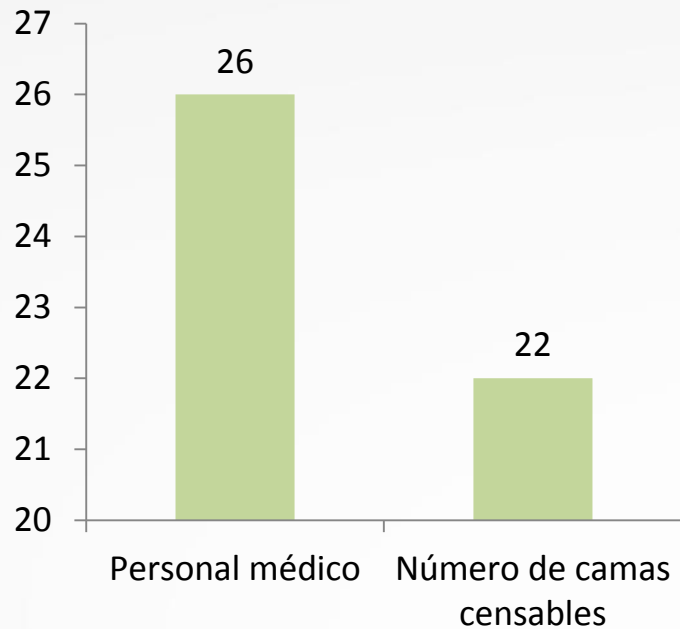

POLÍTICAS PARA LA IGUALDAD



www.iess.gob.ec

SÍGUENOS EN:  @IESSec  IESSecu  IESSec

POLÍTICAS PARA LA IGUALDAD INTERCULTURALES

» La atención médica se brindó para **35.898** afiliados y beneficiarios sin diferencia de cultura y/o nacionalidad de manera oportuna y la calidad y calidez que caracteriza a la Institución.



POLÍTICAS PARA LA IGUALDAD GENERACIONALES



En la Unidad Médica se cuenta con 65 profesionales de salud que se encuentran capacitados en atención integral a las personas adultas mayores en las áreas de:

- Pre hospitalaria
- Emergencia
- Hospitalización
- Consulta Externa



POLÍTICAS PARA LA IGUALDAD DISCAPACIDADES

- » Calificación de discapacidades luego de haber recibido la capacitación pertinente:
- » Se realizó la atención para calificación y emisión de carnets de discapacidad a 30 afiliados.
- » Se ejecutaron 30 trámites de Jubilación por Invalidez.
- » Se brindó atención en consulta externa y visitas domiciliarias para seguimiento a 3831 pacientes.



POLÍTICAS PARA LA IGUALDAD MOVILIDAD HUMANA

- » En la Provincia de Morona Santiago se cuenta con un total de 12350 Afiliados Masculino y 20189 Afiliados Femenino.
- » El total de atenciones a pacientes (IESS, ISSFA, ISSPOL, MSP) para el año 2016 corresponde 16171 Hombres y 19727 Mujeres.
- » Se ha fortalecido la atención especializada a maternas, con un total de 4617 atenciones en el área de ginecología-obstetricia.



OBJETIVOS INSTITUCIONALES



www.iess.gob.ec

SÍGUENOS EN:  @IESSec  IESSecu  IESSec

OBJETIVOS INSTITUCIONALES

- » Incrementar la calidad, calidez y oportunidad en el acceso y entrega de las prestaciones y servicios institucionales a nivel nacional.
- » Incrementar la eficiencia del Instituto Ecuatoriano de Seguridad Social.
- » Incrementar el desarrollo del talento humano del Instituto Ecuatoriano de Seguridad Social.
- » Incrementar el uso eficiente de los recursos financieros y fondos prestacionales.
- » Incrementar la calidad, calidez y cobertura en la prestación de los servicios de salud
- » Incrementar las capacidades técnicas y administrativas del Talento Humano.

EJECUCIÓN PROGRAMÁTICA Y PRESUPUESTARIA



www.iess.gob.ec

SÍGUENOS EN:  @IESSec  IESSecu  IESSec

EJECUCIÓN PROGRAMÁTICA Y PRESUPUESTARIA

Tipo de gasto	Planificado	Ejecutado
Gasto en Personal	2.036.648,48	1.906.617,61
Bienes y Servicios de Consumo	1.089.539,17	869.019,41
Bienes de Larga Duración	521.778,82	15.526,30
Gasto Total	3.647.966,47	2.791.163,32

PROCESOS DE CONTRATACIÓN



www.iess.gob.ec

SÍGUENOS EN:  @IESSec  IESSec  IESSec

PROCESOS DE CONTRATACIÓN Y COMPRAS PÚBLICAS DE BIENES Y SERVICIOS FINALIZADOS

Tipo de Contratación	Número Total	Valor Total
Ínfima Cuantía	246	89.183,10
Subasta Inversa Electrónica	3	67.943,78
Régimen Especial	9	204.639,84
Catálogo Electrónico	340	132.349,49

LOGROS 2016



www.iess.gob.ec

SÍGUENOS EN:  @IESSec  IESSecu  IESSec

LOGROS 2016

Implementación del área de Bacteriología en el Laboratorio del CCQA Hospital del Día Macas

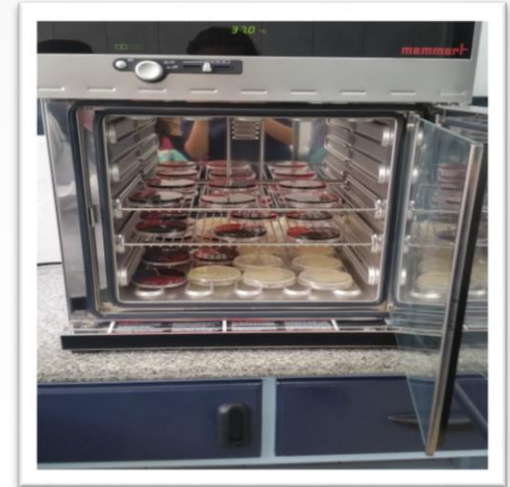

Implementación del área de TRIAGE en Emergencia del CCQA Hospital del Día Macas

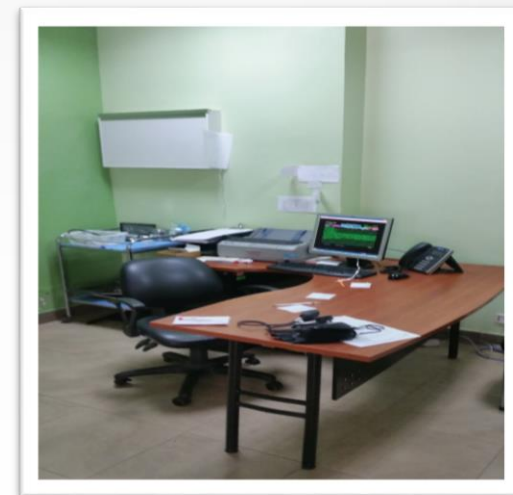



Nombre de contacto 1: Dr. Raúl Carrasco



Teléfono: 0994869819



E-mail: rcarrascoc@yahoo.com



Nombre de contacto 2: Md. Mayra Toral



Teléfono: 0967120411



E-mail: mayelyto06@gmail.com



Nombre de contacto 3: Sra. Daniela Cardoso



Teléfono: 0979420601



E-mail: danielitavii_11@hotmail.com.ar



Déjenos sus comentarios, solicitudes y sugerencias en los formularios dispuestos para el efecto con:

Srta. Rosa Córdova (Área de Emergencia)

Sra. Graciela Naranjo (Consulta Externa)

www.iess.gob.ec

SÍGUENOS EN:



@IESSec



IESSecu



IESSec

